



Comune di Penna Sant'Andrea (Teramo)

Archivio storico comunale



*In memoria di Antonio Fabri, sindaco di Penna Sant'Andrea, che
fortemente volle restituire la memoria storica alla sua collettività*



Archivio storico comunale: informazioni e servizi

Piazza Vittorio Veneto, 1

Penna Sant'Andrea

telefono 0861 66120

e-mail postacert@pec.comune.pennasantandrea.te.it

orario: dal lunedì al venerdì dalle 9,00 alle 13,00, martedì e giovedì dalle 16,00 alle 18,00

La consultazione è libera e gratuita, previa richiesta scritta rivolta al sindaco. Nel modulo di richiesta devono essere indicati l'argomento e lo scopo della ricerca.

Sede archivio storico:
Via Roma, Penna Sant'Andrea





Comune di Penna Sant'Andrea
(Teramo)

ARCHIVIO STORICO COMUNALE

INVENTARIO

a cura di Anna Maria Censorii

Inventario a cura di
Archiviando di Anna Maria Censorii

Direzione scientifica
Soprintendenza Archivistica per l'Abruzzo
Soprintendente Maria Teresa Spinozzi
Funzionario Lucia Seta

Legge di finanziamento
L.R. n. 36/1999

Progetto cofinanziato da
Regione Abruzzo
Comune di Penna Sant'Andrea (TE)

Anno di realizzazione
2013



1764



1726



1892



1894





Non sia molestato *Penna Sant'Andrea* per l'infra scritti animali per
 asportar Campane, ò Campanelli, ò per esser signati nelle orecchie, o coda, ò
 con altri segni di S. Antonio per le ragioni spettantino alla generale
 Precettoria, atteso che hà dato l'obediienza à chi spetta. Data in
 li *15* di *Giugno* 1725 e fino alli di 172
 Vaglia la presente fida per tutto il Regno, *ma non per Napoli*, per il sudetto fidato
 tantum, e pu che la porti adosso, e non a'trimenti.

carlini cingais



**CAROLVS DEI GRATIA REX
 ROMANORVM IMPERATOR SEMPER AVGVSTVS**

E Perche conviene nel servizio di Dio, e della Gloriosa Vergine Maria di questa Pa-
 delissima Città di Napoli ci è parso fare la presente con la quale vi dicemo, &
 ordinamo à tutti gl' Officiali tanto Regj, come Barionali, che debbiano permettere,
 che le persone deputate, che sono Giovanni Danese, e suoi Compagni liberamente e
 senza alcuno impedimento andare Eligendo le sudette Elemosine, che ogni Città con-
 tribuisca carlini quindici, & ogni Terre carlini dieci, e vitto e ricetto gratis in confor-
 mità della Patente, che detto produce, anco ordinamo ai Rationali eligen, che per
 la revisione de conti delli Magnifici Sindici Eletti Cassieri delle Vniuersità che le debbia
 ammettere nelli detti loro conti. Duratura la presente per termine di un Anno non fa-
 cendosi il contrario per quando si tiene cara la Grazia di S. M. Che Dio Guaradi

*Lo 1077. Dichiaro haver ricevuti dall'1720 della Penna Sant'Andrea carlini
 sei e sono come 28. 1725*
Io Gio: Danese Procuratore.

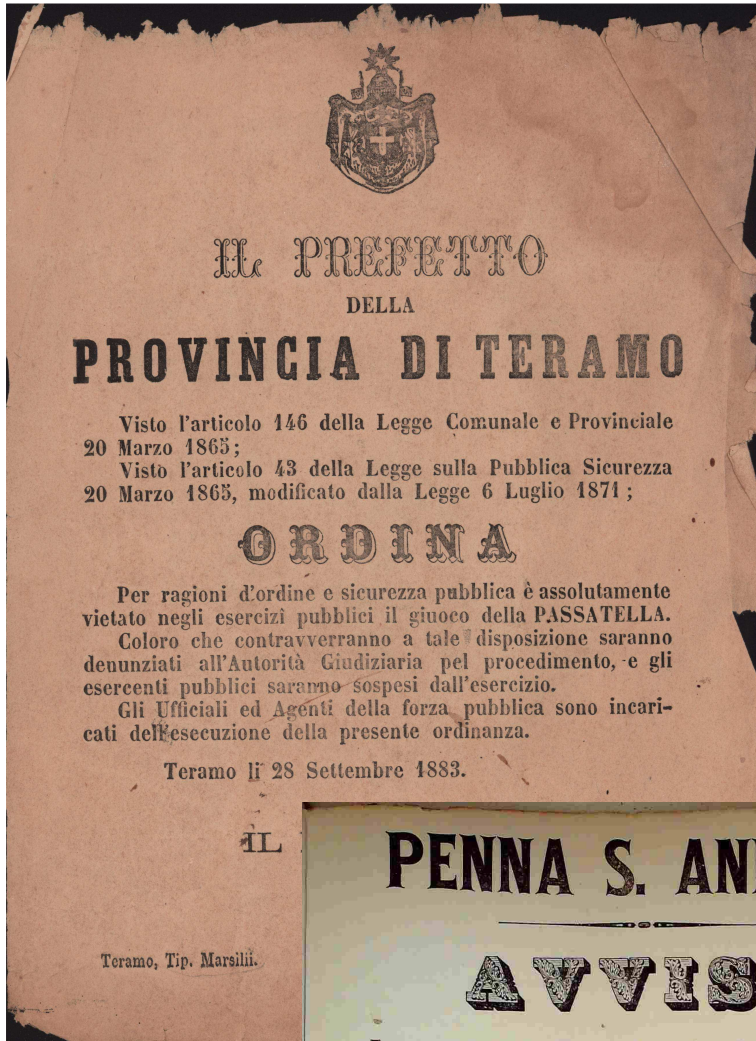

PENNA S. ANDREA

AVVISO

La certezza di veder finalmente attuato il desiderio di tanti anni - la Strada Centrale e quella sul Vomano - ha rianimato con tutto impegno in Penna S. Andrea il Mercato settimanale nelle Domeniche, che in virtù di antico privilegio in pergamena eravi il diritto di celebrare. Una Loggia proporzionata al paese, si è riattata per la vendita dei cereali e diverse stalle si sono formate per il ricovero degli animali.

Sono quindi invitati tutti e specialmente i naturali de' luoghi circonvicini ad intervenirevi, sicuri di trovarvi il loro migliore interesse ed ogni cordiale ospitalità.

Penna S. Andrea li 12 aprile 1867.

IL SINDACO
VINCENZO ALBII

Teramo, Tip. Marsili.

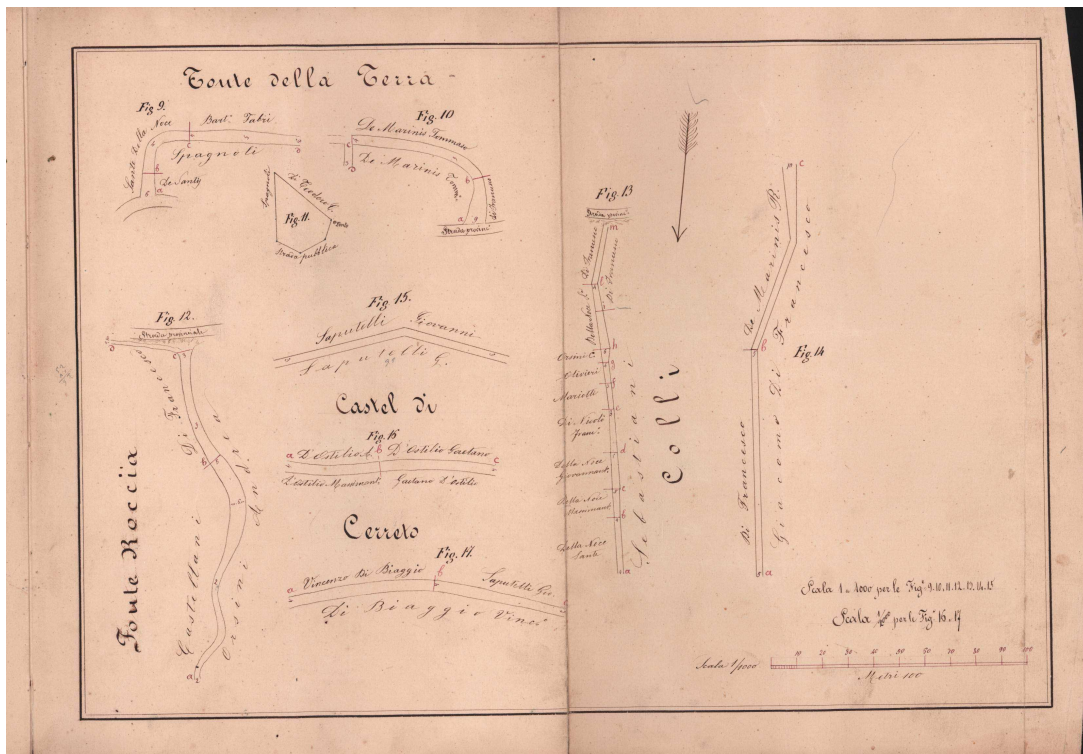

Piano topografico

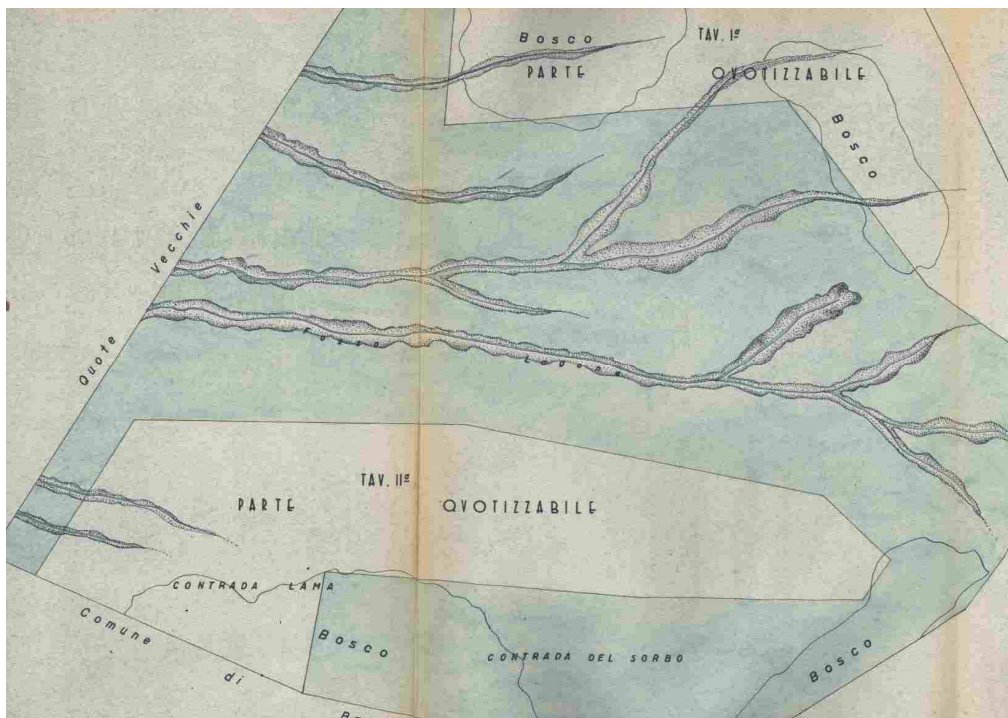

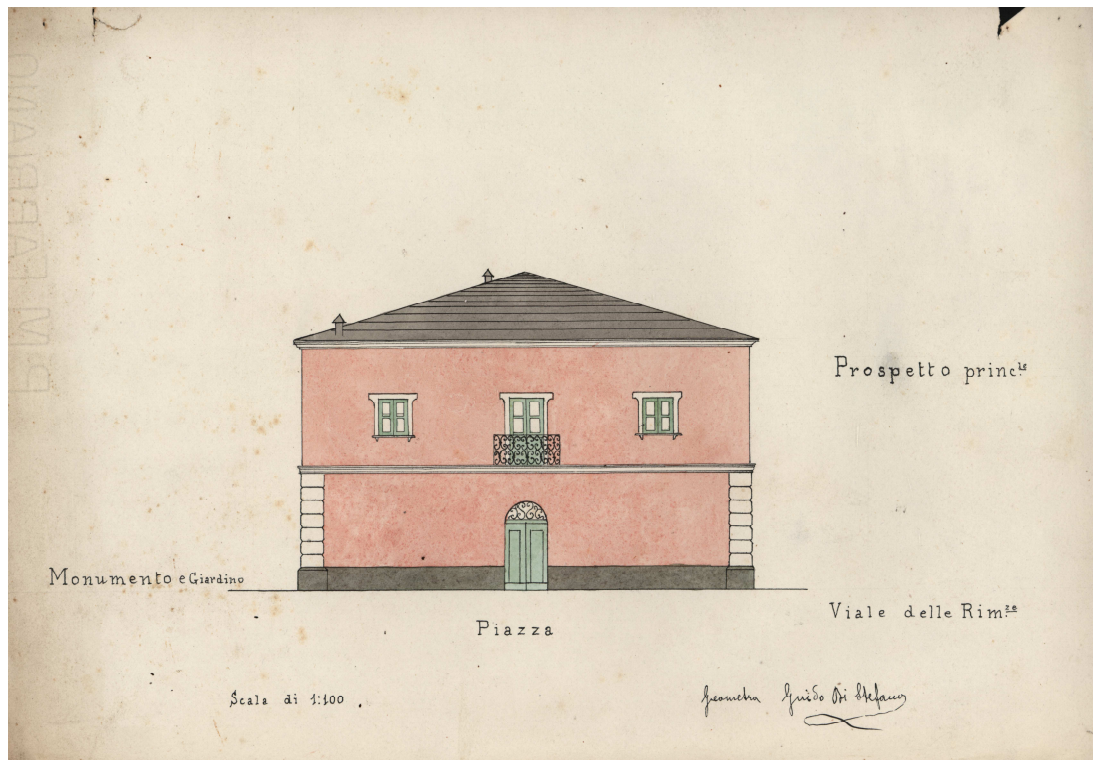

Caserma dei carabinieri

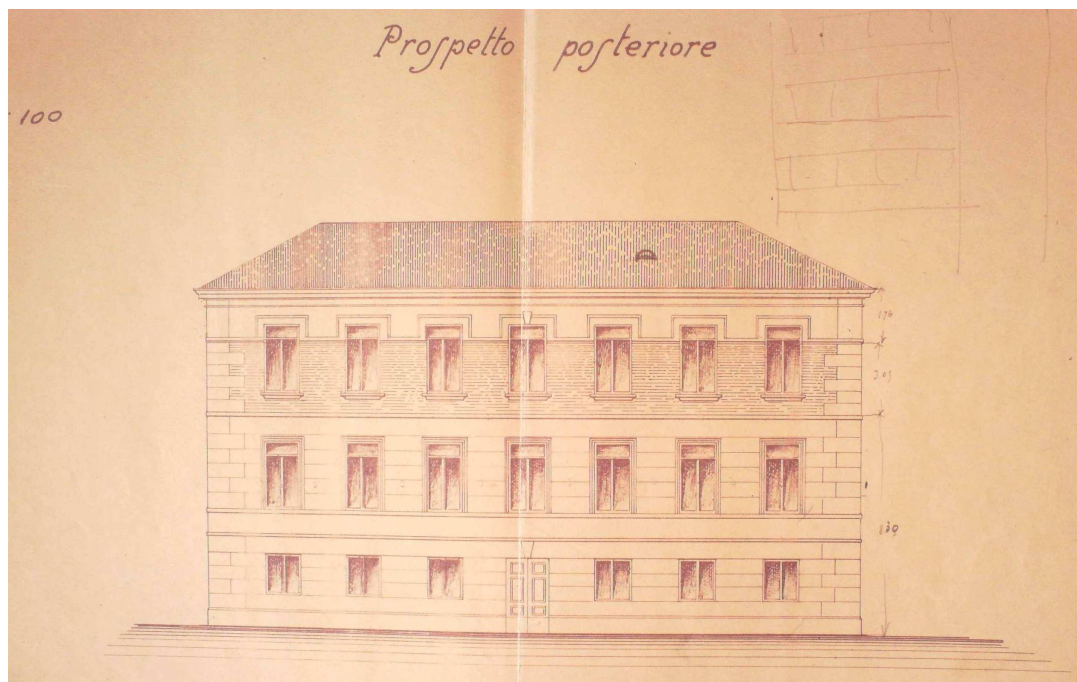

Scuola elementare

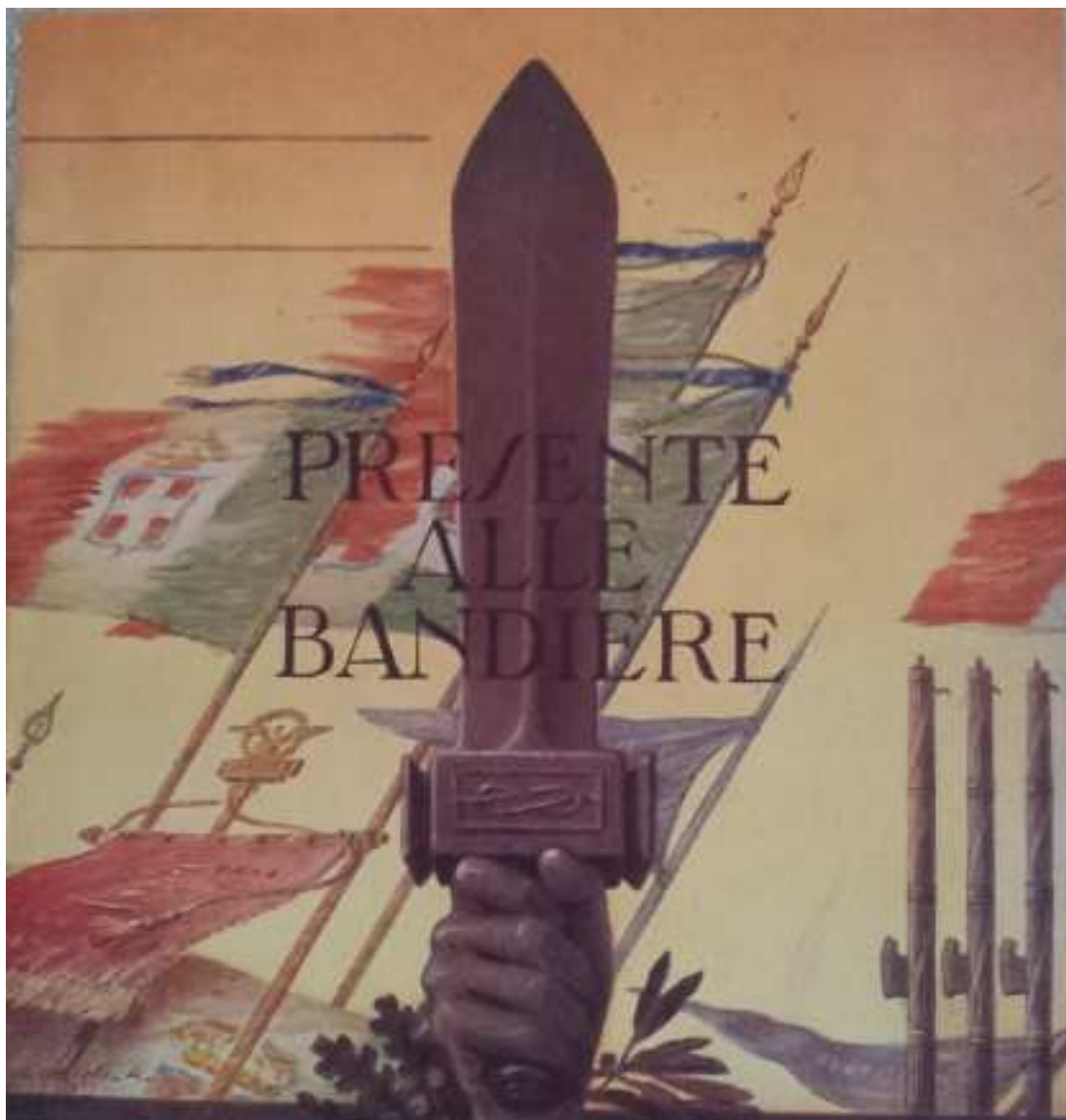

Trattamento presente alle bandiere 1943-1945

Sommario

CENNI STORICI	6
Bibliografia	12
STORIA ARCHIVISTICA	13
IMMAGINI FOTOGRAFICHE DELL'ARCHIVIO PRIMA DEL RIORDINAMENTO	16
TITOLARIO PER LA CLASSIFICAZIONE DEGLI ATTI COMUNALI	17
ANTICO REGIME	21
PARTIZIONE ANTICA	35
Registri diversi	35
Carteggio Divisione I	39
Sezione 1 - Atti dello Stato civile e rami analoghi	39
Sezione 2 - Arti, mestieri e commercio	44
Sezione 3 - Oggetti vari	52
Sezione 8 - Deliberazioni	55
Sezione 9 - Albo pretorio	57
Carteggio Divisione II	58
Sezione 1 - Personale amministrativo	58
Sezione 2 - Beni e rendite comunali, demaniali	62
Sezione 3 - Riscossioni e pagamenti	75
Sezione 4 - Polizia urbana e rurale - Contenzioso amministrativo e giudiziario	87
Sezione 5 - Salute pubblica	96
Sezione 6 - Istruzione pubblica	103
Sezione 7 - Strade	107
Carteggio Divisione III	109
Sezione 1 - Polizia ordinaria	109
Sezione 2 - Ramo militare	112
Divisione IV	126
Sezione 1 - Dazi diretti e rami riuniti	126
Sezione 2 - Dazi indiretti e loro dipendenze	128
Sezione 3 - Ramo forestale	129
Sezione 4 - Posta e procacci	131
Sezione 5 - Affari di giustizia ed ecclesiastici	132

Carteggio Divisione VI	134
Sezione unica - Beneficenza e Luoghi Pii	134
Contabilità comunale	149
Bilancio di previsione	149
Conti d'esercizio	154
Mandati di esito e d'introito	174
Conti consuntivi	186
Ruoli	193
Registri	194
Servizio elettorale	199
PARTIZIONE MODERNA	202
Carteggio della categoria I	202
Corrispondenza della categoria I	233
ASSISTENZA E BENEFICENZA	245
Atti e carteggio della categoria II	245
Corrispondenza della categoria II	257
SPEDALITÀ	266
SERVIZIO DEGLI ESPOSTI	268
POLIZIA URBANA E RURALE	271
Atti e carteggio della categoria III	271
Corrispondenza della cat. III	278
SANITÀ E IGIENE	282
Atti e Carteggio della categoria IV	282
Corrispondenza della cat. IV	300
FINANZE	306
1. Abbonamenti imposta di consumo	306
2. Dichiarazioni d'imposta	308
3. Contratti	310

Atti e carteggio della categoria V	311
Corrispondenza della cat. V	361
GOVERNO	370
Liste elettorali	370
Corrispondenza della cat. VI	371
P.N.F. Sezione di Penna S.A.	374
Affari elettorali	375
Elezioni comunali e provinciali	375
Elezioni politiche	379
Commissione elettorale comunale (C.E.C.)	382
Carteggio affari elettorali	392
Atti e Carteggio della categoria VI - Governo	394
GIUSTIZIA E CULTO	402
Atti e carteggio della categoria VII	402
Corrispondenza della cat. VII	410
LEVA E TRUPPA	413
Atti e carteggio dalla categoria VIII	413
Corrispondenza della cat. VIII	453
ISTRUZIONE PUBBLICA	460
Atti e carteggio della categoria IX	460
Corrispondenza della cat. IX	472
LAVORI PUBBLICI	475
Atti e carteggio della categoria X	475
Corrispondenza della cat. X	495
AGRICOLTURA, INDUSTRIA E COMMERCIO	502

Carteggio della categoria XI	502
Corrispondenza della cat. XI	529
Sevizio razionamento consumi o annonario	535
Affari ufficio comunale di collocamento	544
STATO CIVILE E ANAGRAFE	545
Atti e carteggio della categoria XII	545
Censimenti, fogli di famiglia, fogli di casa	558
ESTERI	563
Atti e Carteggio della categoria XIII	563
Corrispondenza della cat. XIII	569
PUBBLICA SICUREZZA	572
Atti e Carteggio della categoria XV	572
Corrispondenza della cat. XV	585
SERIE SPECIALI	588
Contabilità comunale	588
Bilanci di previsione	588
Libri mastro	604
Mandati e reversali	617
Conti consuntivi	634
Verbali di chiusura	649
Ruoli dei tributi	660
LISTE DI LEVA	661
Ruoli matricolari	674
REGISTRI DELLE DELIBERAZIONI	678
Deliberazioni del Consiglio	678
Deliberazioni di Giunta	681
Deliberazione podestarili	684

REGISTRI PROTOCOLLO CORRISPONDENZA	685
REGISTRI STATO CIVILE	708
REGISTRI DIVERSI	729
Registri amministrazione	729
Registri sanità e igiene	731
Registri giustizia e culto	736
Registri agricoltura - industria - commercio	737
Registri leva e truppa	738
Registri spedalità	740
Registri degli esposti	741
Registri polizia urbana e rurale	742
Registri dichiarazioni imposte di consumo	743
Registri finanze	744
Registri affari elettorali	751
Registri anagrafe	753
Registri Esteri	777
Registri edilizia	779
Registri di assistenza e beneficenza	781
Registri scolastici	782
Registri servizio razionamento consumi	791
MISCELLANEA DI CORRISPONDENZA	793

Cenni storici

Il toponimo Penna Sant'Andrea è di antichissima origine, il nome Penna deriva dalla parola mediterranea preindoeuropea “pen” e dal latino “pinna” che significa località posta su un promontorio o su un altura; il Sant'Andrea dall'omonima chiesa della curtis alto medievale¹.

I ritrovamenti archeologici del 1974 testimoniano che il territorio di Penna Sant'Andrea era abitato già nel VII secolo a.C.. Il sepolcreto venuto alla luce a seguito degli scavi ha restituito tombe con corredi femminili costituiti, tra l'altro, unicamente da oggetti di toeletta e monili. Ciò ha indotto a pensare che il territorio fosse abitato da una casta o da un gruppo particolarmente ristretto con funzioni atipiche, ipoteticamente correlate alla presenza di un santuario nei pressi della necropoli. Tra gli oggetti recuperati, rivestono particolare importanza due testine virili barbute, rarissimi esempi di arte vetraria fenicio-punica, molto affini con altre rinvenute a Cartagine, in Sicilia, in Sardegna ed in Etruria².

L'insediamento dell'attuale nucleo urbano di Penna Sant'Andrea è il risultato dei cambiamenti intervenuti nel corso dei secoli. Dall'età classica alla metà del IX secolo, la struttura insediativa si articolava sulla dorsale est, dai pressi della chiesa di Santa Giusta fino a raggiungere l'antica chiesa parrocchiale di Santa Maria de Podio, situata nell'attuale cimitero. Un altro nucleo abitativo, definito dalla tradizione popolare «Penna Vecchia», si trovava nella parte del versante nord in prossimità della chiesa di Santa Trinità.

L'antico insediamento, sviluppato originariamente su tre centri sarebbe, inoltre, celebrato dalle tre penne presenti nel timbro impresso sulle carte del XVIII secolo, conservate in archivio.

Il riassetto generale dell'area e la nascita del nuovo insediamento di Penna si collega nell'ambito del dominio volturnese alla fine del X secolo³.

La prima testimonianza scritta risale al sec. XII, si tratta dell'elenco compilato dal monaco Giovanni nel 1115-1139; tra le pertinenze elencate del Monastero di San Giovanni al Volturno, viene citata anche «*Pinna con l'annessa chiesa Sancti Andree*».

In un atto successivo del 1273, Penna Sant'Andrea è inclusa tra le terre della giurisdizione di Carlo I d'Angiò e nel 1279 ne dichiarano il possesso, limitatamente alla terza parte, Gentile di Penne, Sibaldo di Aquilano e di Anzilocco nonché Berardo, Maniero e Tomaso di S. Andrea.

¹ DOCUMENTI DELL'ABRUZZO TERAMANO, *La valle del medio e basso Vomano*, 1986, II.1, p. 782

² DOCUMENTI DELL'ABRUZZO TERAMANO, *La valle del medio e basso Vomano*, 1986, II.1, p. 131

³ Op. cit., *La valle del medio e basso Vomano*, II.1. pp. 41-42

Nel 1446, già possedimento della baronia di Andrea Matteo d'Acquaviva, Penna Sant'Andrea viene estromessa con le altre terre, città e castelli e ceduta con atto del re Alfonso V d'Aragona al conte di S. Flaviano.

Il re Ferdinando il Cattolico, nel 1506 reintegra i possedimenti spettanti a Matteo III d'Acquaviva conte di Conversano e duca di Atri, nell'atto viene compresa anche la terra di «*Penna de Sancto Andrea*». Seguirà le sorti della famiglia d'Acquaviva fino alla metà del sec. XVIII⁴.

Il 27 settembre 1757, con atto notarile di devoluzione a favore della regia corte dello stato di Atri, tra le terre è inclusa anche l'università di Penna Sant'Andrea.

Durante il triennio antirivoluzionario (1797-1799), si andava instaurando nelle province abruzzesi un grande fermento repubblicano. La propaganda filo francese si manifestò anche a Penna Sant'Andrea. Il 23 settembre 1798, sulla porta della chiesa madre fu apposto un cartello con un disegno raffigurante l'albero della libertà e la bandiera repubblicana con sovrascritto *Libertà*. Qualche mese dopo, con l'arrivo a Penna Sant'Andrea delle truppe francesi capitanate dal generale Rusca, il 24 dicembre veniva innalzato l'albero della Libertà che vi rimase fino al 13 giugno dell'anno seguente. Restaurato lo stato borbonico, il governo monarchico ordinò agli amministratori di Penna S.A. di bruciare l'albero della Libertà e di sostituirlo con una Croce di legno⁵.

Dall'università al comune (1806 – 1816)

Il decennio francese decreta la fine dell'antico regime e la caduta del sistema feudale. Si introducono le riforme che modificano interamente l'ordinamento finanziario ed economico del regno. La legge 2 agosto 1806, n. 130 abolì «*la feudalità con le sue attribuzioni, reintegrando alla sovranità dello Stato tutte le giurisdizioni baronali e i proventi annessi*»⁶. La legge 8 agosto 1806, n. 132 sulla divisione e amministrazione delle province del regno, riorganizzò l'ordinamento amministrativo periferico, rivoluzionando l'intero apparato burocratico e amministrativo dell'istituto municipale.

Con l'abolizione delle università nascono i comuni. Il territorio viene diviso in province, distretti e circondari nei quali vengono compresi più comuni. Il Comune di Penna Sant'Andrea, nel 1811, fa parte del circondario di Bisenti, distretto di Penne, della provincia del 1° Abruzzo ulteriore⁷.

⁴ Op. cit., *La valle del medio e basso Vomano*, 1986, II.3, pp. 783-786.

⁵ GIROLAMO ADDEO, *L'albero della libertà nella repubblica napoletana del 1799*, Napoli, 1997, pp. 111-122

⁶ DONATELLA STRIGLIONI ne' TORI, *Eversione della feudalità e quotizzazione demaniale nell'Abruzzo ulteriore primo*, in, *Atti del Convegno di studi La nascita del comune moderno e del Ministero dell'Interno nell'Italia meridionale 1806-1815*, Teramo-Giulianova 28-29 settembre 2007, p. 177.

⁷ Decreto per la nuova circoscrizione delle 14 province del regno di Napoli del 4 maggio 1811, n. 922.

Gli organi istituzionali preposti all'amministrazione dei comuni sono i consigli decurionali e il sindaco, quest'ultimo scelto dall'Intendente, rappresenta la prima autorità del comune. I decurioni, si occupano degli interessi del proprio comune, vengono eletti mediante il sorteggio tra i facenti parte di una lista di proprietari con una rendita minima di 24 ducati, nei comuni fino a 3000 abitanti. La gestione amministrativa viene affidata ai sindaci. Penna Sant'Andrea, alla vigilia della riforma del 1806, contava 955 abitanti; al termine del decennio francese si riscontrava un incremento del 10,5 % della popolazione, passando nel 1816 a 1.057 residenti⁸.

La restaurazione borbonica nel 1816 non apporta sostanziali modifiche alle innovazioni introdotte dal governo napoleonico.

Nel 1822 il comune di Penna Sant'Andrea retribuiva il cancelliere archiviario, l'impiegato nella cancelleria comunale, il cassiere, il servente comunale, il maestro della scuola primaria, la maestra delle fanciulle, il medico condottato, il chirurgo, il predicatore quaresimale, il sacrestano, l'organista, il regolatore d'orologio, il guardiano rurale, la ricevitrice dei progetti, il seppellitore del Campo Santo⁹.

Vent'anni dopo, nel 1844, i servizi assicurati dal comune variano come si evince dai soggetti retribuiti di cui si riportano anche le rispettive spettanze: il cancelliere archiviario (d. 24), il cassiere (d. 40,50), il servente comunale (d. 12), il maestro di scuola (d. 18), il medico e cerusico condottato (d. 66), il predicatore quaresimale (d. 14), il sagrestano (d. 7), l'organista (d. 10), il regolatore dell'orologio (d. 4), il guardabosco (d. 30), la ricevitrice dei progetti (d. 4), il custode del camposanto (d. 6) il seppellitore (d. 8)¹⁰.

L'anno 1860 decreta la fine del regno Borbonico. Il plebiscito per l'annessione del Regno delle due Sicilie al Regno di Sardegna viene sancito il 21 ottobre 1860 con il 79% percento dei voti favorevoli.

L'entrata in vigore della legge 20 marzo 1865, n. 2248, la prima legge comunale e provinciale del nuovo Stato italiano, stabilisce di fatto il passaggio alle nuove forme di amministrazione periferica. Il Comune prende un nuovo assetto istituzionale, gode di una relativa autonomia finanziaria e di autonomia impositiva. Più comuni riuniti formano la provincia. Intermedi tra comuni e provincia sono i circondari ed i mandamenti.

Il titolo II – Dell'amministrazione comunale, istituisce gli organi del consiglio comunale, eletto dai cittadini, e della giunta municipale espressa dal consiglio. Il sindaco viene nominato dal Re e dura in carica tre anni, riveste una duplice

⁸ OTTAVIO DI STANISLAO, *Dalle università ai comuni nella provincia di Teramo*, in *Atti del Convegno di studi La nascita del comune moderno e del Ministero dell'Interno nell'Italia meridionale 1806-1815*, Teramo-Gulianova 28-29 settembre 2007. p. 154.

⁹ A.Storico Comune di Penna S.A., Conto 1822, b. 2, fasc. 21

¹⁰ A.Storico Comune di Penna S.A., Contabilità del sindaco, 1844, b. 2, fasc. 41

funzione di ufficiale del governo e capo dell'amministrazione comunale. Ogni comune deve avere un segretario e un ufficio comunale, più comuni possono consorzarsi per avere un segretario ed un solo archivio¹¹.

La legge comunale del 1865 viene sostituita dalla emanazione di una nuova serie di leggi nel 1889, 1898, 1908, 1934. La nomina regia dei Sindaci viene abolita con l'emanazione della legge del 4 maggio 1898, n. 164 e sostituita con l'elezione da parte del Consiglio.

Il consiglio comunale di Penna Sant'andrea ed i comuni di Cermignano, Basciano e Castel Castagna nel 1871 deliberarono di distaccarsi dal Circondario di Penne e dal mandamento di Bisenti per aggregarsi all'Agenzia delle imposte, al Mandamento, al Circondario di Teramo¹², ma la mozione non fu accolta.

La trasformazione radicale del sistema comunale viene introdotta con la legge 4 febbraio 1926, n. 237 e con il D.R.L. 3 settembre 1926. Abolito il sistema elettivo, viene istituito l'ordinamento podestarile di nomina governativa. Tutte le competenze esercitate del Consiglio, dalla Giunta e dal Sindaco vengono trasferite al podestà.

L'istituto podestarile viene soppresso nel 1944. Il R.D.L. 4 aprile 1944, n.111 reintroduce il sindaco e la giunta municipale, mentre le disposizioni del 1946 ristabiliscono gli ordinamenti comunali e regolano l'elezione dei Consigli.

Il 15 Giugno 1940 il capo della polizia emanò l'ordine di arresto per gli ebrei stranieri "appartenenti a Stati che fanno politica razziale" e per gli apolidi compresi tra i diciotto e i sessanta anni tutti etichettati come "elementi indesiderabili imbevuti di odio contro i regimi totalitari".

Penna Sant'Andrea viene designata come località di "internamento libero" degli ebrei stranieri residenti.

L'internamento libero, consisteva nel domicilio coatto, in appositi comuni. La scelta del luogo da destinare a sede d'internamento era condizionata dal fatto che la zona non fosse stata dichiarata militarmente importante o non si trovasse nelle vicinanze di zone dichiarate tali. A favore di tale scelta, probabilmente, influivano anche altri motivi, quali l'impervietà dei luoghi, la scarsa concentrazione abitativa e la minore politicizzazione degli abitanti; gli stessi motivi, del resto, che avevano indotto il regime, già dal 1926, ad inviare nelle zone povere del centro-sud anche i confinati politici.

Gli "internati liberi", avevano l'obbligo di presentarsi due volte al giorno ai locali carabinieri; essi inoltre non potevano oltrepassare il perimetro loro

¹¹ Cfr. <http://siusa.archivi.beniculturali.it/>

¹² A.Storico Comune di Penna S.A., div. I, sez. III, b. 2, fasc. 49.

assegnato nell'ambito del territorio comunale e non potevano avere rapporti, se non quelli minimi indispensabili, con la popolazione locale. Le "prescrizioni", previste per tutti gli internati dal decreto di internamento (molto simili a quelle in vigore nelle colonie di confino) erano numerosissime: era proibito occuparsi di politica, leggere senza autorizzazione pubblicazioni estere, possedere apparecchi radio, ecc. La corrispondenza con i familiari era sottoposta a censura, mentre per scrivere ad altre persone occorreva una particolare autorizzazione.

Non era previsto, invece, l'obbligo di lavorare e, a chi dichiarava di non avere mezzi per il proprio mantenimento, il governo versava un sussidio che, per gli internati nei comuni, era integrato da una "indennità di alloggio". Il sussidio governativo (inizialmente di Lire 6,50 al giorno), nonostante i successivi aumenti che cercavano di compensare la svalutazione della lira, non consentiva di far fronte al reale costo della vita, ma era appena sufficiente a garantire una alimentazione di sopravvivenza¹³.

Nell'archivio di Penna Sant'Andrea sono state ordinate 24 cartelle nominative degli ebrei che vi soggiornarono, i rendiconti dei sussidi, le spese di rimborso dei viaggi che la guardia comunale sosteneva per l'accompagnamento, le spese mediche¹⁴. Tutti coloro che rimasero in questo campo ebbero la "fortuna" di sottrarsi al grande eccidio nazista.

L'istituto podestarile viene soppresso nel 1944. Il R.D.L. 4 aprile 1944, n.111 reintroduce il sindaco e la giunta municipale, mentre le disposizioni del 1946 ristabiliscono gli ordinamenti comunali e regolano l'elezione dei Consigli.

Lo stemma

Il nuovo stemma e il gonfalone sono stati concessi con decreto del presidente della repubblica del 22 aprile 1998. Lo stemma è azzurro, tre penne d'argento, la prima in banda, la seconda in palo, la terza in sbarra, con i calami impugnati, la penna in palo sostenuta dal colle centrale del monte all'italiana di tre colli, fondato in punta, d'oro. Ornamenti esteriori da comune.

¹³ Cfr. CARLO SPARTACO CAPOGRECO, *I campi di internamento fascisti per gli ebrei (1940-1943)*, in <http://www.elettico.org/israele/urbis/campi.htm>

¹⁴ A.Storico Comune Penna S.A., categoria VIII, Atti e carteggio, classe 8 sottoclasse 1.Internati, b. 11, fasc. 1-7

Il territorio

Il Territorio del Comune di Penna Sant'Andrea ha una superficie di circa 11,04 Km² con quote salenti dal livello del mare da un minimo di m. 130 a circa m. 725.

La zona pianeggiante è lambita dal fiume Vomano.

Sul suo territorio è stata istituita, nel 1991, la riserva naturale regionale controllata Castel Cerreto che si estende su una superficie collinare di 143 ettari fra i 300 e i 600 metri di altitudine. La caratteristica principale dell'area protetta è rappresentata dal bosco che occupa circa la metà della superficie e ospita una cospicua varietà di flora e fauna¹⁵.

Del comune fanno parte le frazioni di: Val Vomano, Capsano, Castellaro, Pilone, Santissima Trinità, Villa Ruzzo

La Popolazione.

Alla fine del XIX secolo, nel 1890, il Comune di Penna Sant'Andrea conta 1.059¹⁶ abitanti. In base ai dati rilevati nel censimento del 1936 la popolazione è di 1.715 abitanti, diminuisce notevolmente nel 1971 con una presenza di 1.535 abitanti per poi registrare un incremento che, nell'ultimo censimento del 2011, porta a 1.728 i residenti¹⁷.

¹⁵ <http://www.castelcerreto.altervista.org/riserva.htm>

¹⁶ A.Storico del Comune di Penna Sant'Andrea, bilancio di previsione, b. 1, fasc. 10

¹⁷ ISTITUTO DI CREDITO FONDIARIO DELLE MARCHE, UMBRIA, ABRUZZO E MOLISE, *Centri storici minori – proposte per il recupero*, 1990, p. 354

Bibliografia

GIROLAMO ADDEO, *L'albero della libertà nella repubblica napoletana del 1799*, Napoli, 1997.

OTTAVIO DI STANISLAO, *Dalle università ai comuni nella provincia di Teramo*, in *Atti del Convegno di studi La nascita del comune moderno e del Ministero dell'Interno nell'Italia meridionale 1806-1815*, Teramo-Giulianova 28-29 settembre 2007.

DOCUMENTI DELL'ABRUZZO TERAMANO, *La valle del medio e basso Vomano*, 1986, II.1.

DOCUMENTI DELL'ABRUZZO TERAMANO, *La valle del medio e basso Vomano*, 1986, II.3.

CARLO SPARTACO CAPOGRECO, *I campi di internamento fascisti per gli ebrei (1940-1943)*, in <http://www.eclettico.org/israele/urbis/campi.htm>

DONATELLA STRIGLIONI ne' TORI, *Eversione della feudalità e quotizzazione demaniale nell'Abruzzo ulteriore primo*, in, *Atti del Convegno di studi La nascita del comune moderno e del Ministero dell'Interno nell'Italia meridionale 1806-1815*, Teramo-Giulianova 28-29 settembre 2007.

ISTITUTO DI CREDITO FONDIARIO DELLE MARCHE, UMBRIA, ABRUZZO E MOLISE, *Centri storici minori – proposte per il recupero*, 1990

<http://siusa.archivi.beniculturali.it/>

<http://www.castelcerreto.altervista.org/riserva.htm>

Storia archivistica

Il 30 gennaio 1958 la Soprintendenza archivistica scriveva al comune invitando l'amministrazione comunale a depositare la documentazione più antica presso l'Archivio di Stato di Teramo per garantirne la custodia, la conservazione e la consultazione. Il 26 novembre 1959 a seguito della deliberazione consiliare n. 43 del 28 dic. 1958 furono trasferite presso l'Archivio di Stato di Teramo: 46 pergamene, 1 registro congregazioni celebrate 1809-1868, 1 registro catastale 1636, un troncone di catasto antico [1500], un registro pandette archivio, un libro parlamentario 1640-1649, 15 pacchi di fascicoli, 2 registri stato di sezione.

L'ultimo intervento è stato eseguito nel 1995. I lavori furono affidati a personale esterno che eseguì un intervento meramente sommario; le pratiche e le carte sciolte furono condizionate in buste di carta e faldoni, riportando sulla costa dei faldoni e sulla parte esterna delle buste di carta la categoria e gli estremi cronologici. A conclusione dei lavori fu consegnato all'ente un prospetto sintetico con l'indicazione delle categorie, delle raccolte di gazzette ufficiali, omettendone la consistenza.

Riordinamento e inventariazione

Il lavoro di riordinamento e inventariazione è stato svolto ex novo in quanto non si sono riscontrati mezzi di corredo e non sono stati rintracciati documenti di eventuali scarti d'archivio.

L'archivio, più volte rimaneggiato, è stato oggetto di vari trasferimenti in sedi non idonee, infatti, si sono riscontrati casi in cui l'umidità e la muffa hanno macerato la consistenza della carta, per cui non è stato possibile il recupero.

Prima dell'attuale intervento di ordinamento la documentazione era conservata in scatole presso la sede dell'*outsourcer* che conserva e gestisce l'archivio comunale.

Durante la prima fase dell'intervento è stata selezionata tutta la documentazione appartenente alla sezione di archivio storico e si è proceduto al trasferimento e allocazione della massa documentale nell'attuale sede comunale di conservazione.

L'indagine iniziale del contenuto delle scatole ha evidenziato lo stato di *totale disordine* in cui doveva riversare l'archivio, aggravato ulteriormente dall'inscatolamento. Carte sciolte, registri, pratiche, faldoni e buste di carte, disomogeneamente stipate all'interno di scatole anonime. Un archivio dal contenuto eterogeneo che aveva perso completamente l'ordine originario.

La prima ricognizione ha riguardato una sommaria separazione dei registri dal carteggio. Sono state ricomposte le serie principali: deliberazioni, protocolli della corrispondenza, registri contabili e registri diversi.

Nella fase successiva, sono state compilate informaticamente le schede archivistiche utilizzando il programma informatico *ARCHIMISTA*, che costituisce la versione aggiornata dell'applicativo *SESAMO*. Al termine della schedatura sono state riscontrate numerose lacune. I tempi ristretti e lo stato di disordine delle carte non hanno permesso di poter ricollocare l'enorme quantità di carte sciolte che è stata raggruppata in una serie denominata miscellanea.

L'ausilio della "Pandetta per l'archivio comunale del comune di Penna Sant'Andrea" conservata presso l'Archivio di Stato di Teramo, ha consentito e facilitato la ricostruzione del piano di classificazione che l'ente aveva adottato per il carteggio dal 1806 al 1898. Le pratiche ordinate cronologicamente, sono state organizzate in divisioni e sezioni secondo l'ordine preconstituito.

La segnatura per categorie e classi, a termine della circolare Astengo n. 17100.2/1897 del Ministero dell'interno, risulta sul registro di protocollo della corrispondenza a partire dal 1899, anche se tale procedura non è risultata metodica nel tempo. Le unità archivistiche del carteggio dal 1899 sono state organizzate cronologicamente all'interno delle quindici categorie previste dalla circolare Astengo. Le serie di documenti di natura più particolare e specifica sono state distinte per ogni categoria e affiancate al carteggio.

Sulla base dell'analisi condotta le fasi di riordinamento sono state eseguite ripartendo l'archivio in tre partizioni.

Nella prima partizione denominata **Antico regime 1651 – 1799** con seguiti fino al 1806, i documenti sono stati ordinati cronologicamente, ai fascicoli è stata assegnata una numerazione progressiva.

La seconda partizione è stata definita **Partizione antica 1808 – 1898** con seguiti fino al 1912, contiene: il carteggio organizzato cronologicamente secondo il piano di classificazione ossia in Divisioni e Sezioni; la contabilità generale organizzata cronologicamente per serie: bilanci, conti d'esercizio, mandati, conti consuntivi, ruoli delle imposte, registri contabili; la serie delle liste elettorali e le elezioni; i registri diversi. È stata assegnata una numerazione progressiva con numero di corda per i fascicoli e per le buste.

La terza partizione è stata definita **Partizione moderna 1899 – 1973** con seguiti fino al 1978, la documentazione ordinata cronologicamente è stata organizzata per categorie e classi all'interno delle quindici categorie previste dalla circolare Astengo per gli affari e denominata Atti e carteggio, segue la *corrispondenza protocollata* ed eventuali serie enucleate. Le buste sono state numerate progressivamente all'interno di ciascuna categoria, i fascicoli contenuti all'interno delle buste riportano una numerazione progressiva a serie aperte.

Le serie speciali comprendono: i registri delle deliberazioni, i protocolli della corrispondenza, i registri diversi, i registri dello stato civile, le liste di leva, i

censimenti, i registri scolastici, i registri del servizio annonario. In coda la miscellanea della corrispondenza.

I registri dello stato civile sono conservati nell'ufficio anagrafe della sede comunale.

L'intervento si è concluso con le operazioni di scarto per la documentazione passibile di eliminazione e con la riproduzione digitale dei documenti del XVII e XVIII secolo e, di altra documentazione particolarmente significativa.

Consistenza totale: regg. 756, voll. 21, bb. 197, fasc. 1.771, scatole 3

Metri lineari: 45,00

Estremi cronologici: 1651 – 1973 e seguiti fino al 1976

Il comune conserva i seguenti fondi archivistici:

- 1) Cappelle laicali
- 2) Congregazione del Ss. Rosario e Carmine
- 3) Monte frumentario del Comune di Penna Sant'Andrea
- 4) Monte pecuniario del Comune di Penna Sant'Andrea
- 5) Cassa di prestanza agraria del Comune di Penna Sant'Andrea
- 6) E.C.A. del Comune di Penna Sant'Andrea
- 7) Asilo infantile
- 8) Opera nazionale maternità e infanzia (ONMI) di Penna S. Andrea
- 9) Patronato scolastico
- 10) Ufficio di conciliazione
- 11) Associazione Nazionale dei fanti, sezione di Penna S. Andrea
- 12) Associazione nazionale dei combattenti e reduci sezione di Penna S. Andrea
- 13) U.N.R.R.A.

Immagini fotografiche dell'archivio prima del riordinamento

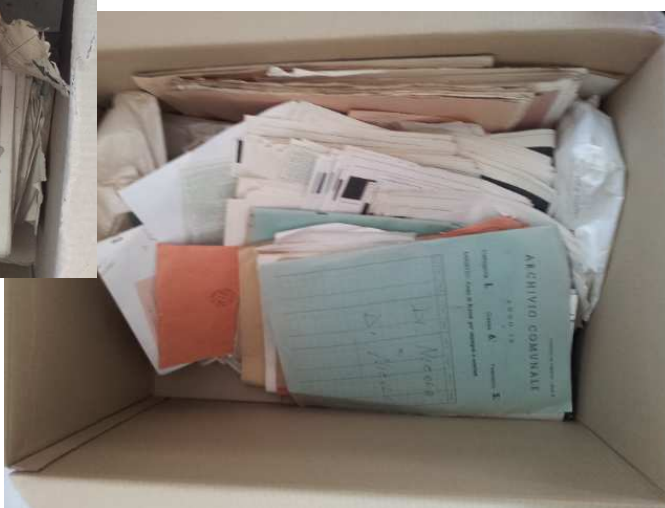

L'archivio storico al termine dei lavori di riordinamento



Titolario per la classificazione degli atti comunali

Categoria I – Amministrazione

Classe

1. Ufficio Comunale
2. Archivio
3. Economato
4. Elezioni amministrative – Liste – Riparto consiglieri per frazioni
5. Sindaco – Assessori – Consiglieri
6. Impiegati – Inservienti – Personale avventizio, ecc.
7. Locali per gli uffici
8. Sessioni ordinarie e straordinario del consiglio – Deliberazioni
9. Cause – Liti – Conflitti riguardanti l'Amministrazione comunale
10. Andamento dei servizi amministrativi
11. Inchieste
12. Istituti diversi amministrati dal Comune
13. Circolari riguardanti la categoria I- amministrazione

Categoria II – Opere pie e beneficenza

Classe

1. Congregazione di carità – Opere pie – Monti frumentari – Monti di pietà
2. Spedalità e ricovero di inabili
3. Brefotrofi – Orfanotrofi – Esposti - Baliatici
4. Società operaie e di mutuo soccorso – Sussidi
5. Lotterie – Tombole – Fiere di beneficenza, ecc.
6. Nosocomi e cura dei malati poveri
7. Sussidi - Elenco dei poveri
8. Circolari riguardanti la categoria II

Categoria III – Polizia urbana e rurale

Classe

1. Personale – Guardie municipali – Guardie campestri – Facchini ecc.
2. Servizi – Regolamenti
3. Varie concernenti i servizi di polizia

Categoria IV – Sanità ed igiene

Classe

1. Ufficio sanitario – Personale
2. Servizio sanitario
3. Epidemie – malattie contagiose – epizoozie
4. Sanità marittima - Lazzaretti
5. Igiene pubblica – regolamenti – macello
6. Polizia mortuaria – Cimiteri, ecc.

Categoria V – Finanze

Classe

1. Proprietà comunali – Inventari dei beni mobili e immobili – Debiti e crediti
2. Bilanci – conti – contabilità speciali – verifiche di cassa
3. Imposte, tasse, diritti – Regolamenti, tariffe e ruoli relativi

4. Dazi
5. Catasto
6. Privativa
7. Mutui
8. Eredità
9. Servizio di esattoria e tesoreria
10. Macellazione
11. Statistica
12. Circolari

Categoria VI – Governo

Classe

1. Leggi e decreti – Gazzetta ufficiale – Calendario generale dello Stato – Fogli degli Annunzi legali – Circolari
2. Elezioni politiche – Liste
3. Feste nazionali, commemorazioni, ecc
4. Azioni di valore civile
5. Concessioni governative
6. Partiti e loro organizzazioni
7. Circolari

Categoria VII – Grazia, giustizia e culto

Classe

1. Pretura – Tribunale – Corte di Assise
2. Assessori presso la Corte d'Assise - Liste relative
3. Carceri mandamentali
4. Conciliatore – Vice-conciliatore – ufficio
5. Archivio notarile
6. Culto

Categoria VIII – Leva e truppe

Classe

1. Leva di terra e di mare
2. Servizi militari
3. Prestazioni militari
4. Sussidi alle famiglie dei militari
5. Partigiani e Reduci
6. Tiro a segno Nazionale
7. Mobilitazione
8. Affari militari dipendenti dalla guerra
- 8.1 Internati
9. Associazioni militari
10. Circolari riguardanti la categoria VIII - Leva e Truppa

Categoria IX – Istruzione pubblica

Classe

1. Autorità scolastiche – Insegnanti
2. Asili d'infanzia e scuole elementari – Monte pensioni
3. Educatori comunali
4. Locali - Mobili e suppellettili - Riscaldamento e illuminazione
5. Licei

5. Patronato scolastico e opere prescolastiche - Borse di studio

6. Circolari

Categoria X – Lavori e servizi pubblici – Poste – Telegrafi – Telefoni

Classe

1. Strade – Piazze – Costruzione e manutenzione
2. Ponti
3. Illuminazione
4. Acque e fontane pubbliche
5. Consorzi stradali e idraulici
6. Espropriazioni per cause di utilità pubblica
7. Poste – Telegrafi – Telefoni
8. Ferrovia e trasporti
9. Ufficio tecnico
10. Restauro e manutenzione edilizia e urbanistica
11. Circolari

Categoria XI – Agricoltura, industria e commercio

Classe

1. Agricoltura – Caccia – Pesca – Pastorizia – Bachicoltura – Malattie delle piante
2. Industria
3. Commercio
4. Calmieri – Annonaria
5. Artigianato
6. Fiera e mercati
7. Pesi e misure
8. Camera di commercio
9. Censimenti e statistica
10. Circolari

Categoria XII – Stato civile – Censimento – Statistica

Classe

1. Stato civile
2. Anagrafe
3. Censimento
4. Statistica
5. Circolari

Categoria XIII – Esteri

Classe

1. Comunicazioni con l'estero
2. Emigrati - Emigranti
3. Circolari

Categoria XIV – Oggetti diversi

Classe Unica

In questa categoria sono classificati tutti gli affari che non trovano posto nelle categorie precedenti e nella quindicesima.

Categoria XV – Sicurezza pubblica

Classe

1. Pubblica incolumità
2. Polveri e materie esplodenti
3. Teatri e intrattenimenti pubblici
4. Esercizi pubblici
5. Scioperi e disordini
6. Mendicità
7. Pregiudicati, ammoniti, sorvegliati, domiciliati coatti, espulsi dall'estero, reduci dalle case di pena, oziosi, vagabondi – Informazioni e provvedimenti
8. Avvenimenti straordinari e affari vari interessanti la P.S.
9. Contributo nella spesa delle guardie di città e casermaggio
10. Trasporto mentecatti al manicomio
11. Incendi e Pompieri
12. Circolari

Antico Regime

Estremi cronologici

1651 - 1806

Tipologia del livello di descrizione

partizione

Consistenza

b. 1, fasc. 48

Contenuto

Contiene una serie cospicua dei conti che il massaro presentava al termine del proprio mandato al Consiglio per l'approvazione, attestati di pagamento, una statistica, carte diverse riguardanti i terreni del territorio comunale, un volume in copia "Conti con ordine di Regia Camera" dal 1799 al 1806 in pessimo stato di conservazione.

Unità archivistiche

48

UNITÀ ARCHIVISTICHE

1

Bilancio e conto

Estremi cronologici

1651

Segnatura definitiva

b. 1, fasc. 1

2

Bilancio e conto del 1652

Estremi cronologici

1652

Segnatura definitiva

b. 1, fasc. 2

3

Bilancio e conto

Estremi cronologici

1654

Segnatura definitiva

b. 1, fasc. 3

4

Bilancio e conto

Estremi cronologici
1655

Segnatura definitiva
b. 1, fasc. 4

5

Conto del massaro Valleriani da dic. 1656 a marzo 1657

Estremi cronologici
1656 - 1657

Segnatura definitiva
b. 1, fasc. 5

6

Bilancio e conto

Estremi cronologici
1658

Contenuto
voll. 3

Segnatura definitiva
b. 1, fasc. 6

7

Bilancio e conto

Estremi cronologici
1659

Segnatura definitiva
b. 1, fasc. 7

8

Bilancio e conto

Estremi cronologici

1662

Stato di conservazione

discreto

Segnatura definitiva

b. 1, fasc. 8

9

Terreni dell'università di Basciano che conducono alla strada di accesso per il mulino di Penna S.A.

Estremi cronologici

1706

Contenuto

copia del decreto di concordia tra l'università di Basciano e l'università di Penna.

Segnatura definitiva

b. 1, fasc. 9

10

Conto da agosto a novembre 1716

Estremi cronologici

1716

Segnatura definitiva

b. 1, fasc. 10

11

Libro di spese a minuto di Lorenzo Di Francesco massaro

Estremi cronologici

1721

Contenuto

vol. 1, ricevute di pagamento cc. 10.

Segnatura definitiva

b. 1, fasc. 11

12

Ricevute di pagamento del Massaro

Estremi cronologici

1724

Contenuto

cc. 2

Segnatura definitiva

b. 1, fasc. 12

13

Libro di spese a minuto di Bernardo Pardi massaro

Estremi cronologici

1725 - 1726

Contenuto

vol. 1 da apr. a lug., vol. 2 genn. a mar., ricevute di pagamento cc. 24.

Descrizione estrinseca

Coperta di riuso in pergamena

Stato di conservazione

discreto

Segnatura definitiva

b. 1, fasc. 13

14

Libri di spese a minuto

Estremi cronologici

1726

Contenuto

- 1) libro di spese a minuto di Blasio Marini massaro aprile - luglio 1726;
- 2) libro di spese a minuto di A. de Sanctis massaro agosto - novembre 1726;
- 3) ricevute di pagamento cc. 32.

Stato di conservazione

discreto

Segnatura definitiva

b. 1, fasc. 14

15

Ricevute di pagamento del massaro

Estremi cronologici

1727

Contenuto

cc. 7

Segnatura definitiva

b. 1, fasc. 15

16

Ricevute di pagamento del massaro

Estremi cronologici

1728

Contenuto

cc. 8.

Segnatura definitiva

b. 1, fasc. 16

17

Vendita delle ghiande del feudo

Estremi cronologici

1729 - 1793

Stato di conservazione

buono

Segnatura definitiva

b. 1, fasc. 17

18

Ricevute di pagamento del massaro

Estremi cronologici

1729

Contenuto

cc. 4.

Segnatura definitiva

b. 1, fasc. 18

19

Libro di spese a minuto di Pietro Antonio Coletti massaro da dicembre 1733 a tutto marzo 1734

Estremi cronologici

1733 - 1734

Contenuto

vol. 1, ricevute cc.17.

Segnatura definitiva

b. 1, fasc. 19

20

Libri di spese a minuto

Estremi cronologici

1736

Contenuto

1) libro di spese a minuto di Lollo Albij massaro di dicembre per marzo 1736; 2) libro di spese a minuto di F. De Sanctis massaro agosto - novembre 1736, ricevute cc. 3.

Segnatura definitiva

b. 1, fasc. 20

21

Libri di spese a minuto

Estremi cronologici

1738

Contenuto

1) Libro di spese a minuto di Blasio Marini massaro di maggio per tutto agosto 1738; 2) Libro di spese a minuto di Zaccaria Serrani massaro di settembre per tutto ottobre 1738; ricevute cc. 2.

Segnatura definitiva

b. 1, fasc. 21

22

Ricevute di pagamento gestione amministrativa dell'università di Penna

Estremi cronologici

1739

Contenuto

cc. 2

Segnatura definitiva

26

b. 1, fasc. 22

23

Libro di spese a minuto di Lollo Albi massaro d'aprile per tutto luglio 1740

Estremi cronologici
1740

Contenuto
vol. 1, ricevute cc. 8.

Segnatura definitiva
b. 1, fasc. 23

24

Dichiarazione di ricevuta di pagamento

Estremi cronologici
1741

Contenuto
c. 1

Segnatura definitiva
b. 1, fasc. 24

25

Libro di spese a minuto di Celidonio Serrani massaro di aprile per luglio 1744

Estremi cronologici
1744

Contenuto
vol. 1.

Segnatura definitiva
b. 1, fasc. 25

26

Per la formazione dei Reggimenti di milizie nazionali

Estremi cronologici
1746

Contenuto

opuscolo a stampa

Segnatura definitiva

b. 1, fasc. 26

27

Libro di spese a minuto di D. Fioravanti massaro d'agosto per tutto novembre 1759

Estremi cronologici

1759

Contenuto

vol. 1

Segnatura definitiva

b. 1, fasc. 27

28

Ricevute di pagamento

Estremi cronologici

1760

Contenuto

cc. 3

Segnatura definitiva

b. 1, fasc. 28

29

Libro di introito in denaro e grano ed esito

Estremi cronologici

1761

Contenuto

vol. 1, ricevute cc. 3.

Segnatura definitiva

b. 1, fasc. 29

30

28

Libro di spese a minuto del massaro 1762

Estremi cronologici
1762

Contenuto
vol. 1, un foglio con annotazioni di pagamento.

Segnatura definitiva
b. 1, fasc. 30

31

Libro di spese a minuto B. de Sanctis massaro

Estremi cronologici
1763

Contenuto
vol. 1, ricevute cc. 12.

Segnatura definitiva
b. 1, fasc. 31

32

Libro di spese a minuto di Bartolomeo de Sanctis massaro d'aprile per tutto luglio 1770

Estremi cronologici
1770

Segnatura definitiva
b. 1, fasc. 32

33

Attestato di pagamento di ducati 15 per l'acquisto di un terreno dell'università di Basciano

Estremi cronologici
1770

Contenuto
1 c.

Segnatura definitiva
b. 1, fasc. 33

34

Nota delle spese

Estremi cronologici

1775

Contenuto

c. 1.

Segnatura definitiva

b. 1, fasc. 34

35

Libri di spese a minuto di luglio 1776 e da agosto a novembre

Estremi cronologici

1776

Contenuto

voll. 2; ricevute cc. 6.

Segnatura definitiva

b. 1, fasc. 35

36

Libro di spese a minuto del magnifico Tomaso Lulli capo reggimento dic. a tutto marzo 1777

Estremi cronologici

1776 - 1777

Contenuto

vol. 1.

Segnatura definitiva

b. 1, fasc. 36

37

Libro di spese a minuto per tutto luglio 1777

Estremi cronologici

1777

Contenuto

vol. 1, ricevute cc. 19.

Segnatura definitiva

30

b. 1, fasc. 37

38

Ricevuta di pagamento gestione amministrativa dell'università di Penna

Estremi cronologici

1778

Contenuto

c. 1

Segnatura definitiva

b. 1, fasc. 38

39

Diffida sulla nomina del nuovo rettore novizio Giovanbattista di Francescantonio del beneficio di San Rocco

Estremi cronologici

1778

Contenuto

cc. 4

contiene anche una istanza del sagrestano Domenico di Giovanni Cavalieri

Descrizione estrinseca

lacerazioni sulla parte superiore delle carte, sul secondo foglio un sigillo a secco staccato

Stato di conservazione

mediocre

Segnatura definitiva

b. 1, fasc. 39

40

Libro di spese a minuto di Crisanto De Sanctis

Estremi cronologici

1779

Contenuto

vol. 1.

Segnatura definitiva

b. 1, fasc. 40

41

Libro di spese a minuto del capo reggimento

Estremi cronologici

1780

Contenuto

vol. 1, ricevute cc. 5.

Segnatura definitiva

b. 1, fasc. 41

42

Missive della causa contro l'università di Basciano

Estremi cronologici

1780

Contenuto

cc. 4

Segnatura definitiva

b. 1, fasc. 42

43

Dati statistici della terra dell'Università di Penna S. Andrea

Estremi cronologici

1783 - 1787

Contenuto

dati statistici relativi all'economia, al clima, al territorio.

Descrizione estrinseca

Le carte sono state erose dalla muffa e di conseguenza son incomplete della parte inferiore .

Stato di conservazione

cattivo

Segnatura definitiva

b. 1, fasc. 43

44

"Verifica del terreno alle Vicenne e colla parrocchia di S. Giusta"

Estremi cronologici

[1784]

Stato di conservazione
cattivo

Segnatura definitiva
b. 1, fasc. 44

45

Censimento di terreni comunali siti alle contrade dell'Aja della Penna e dell'Aja Montanara

Estremi cronologici
1785 - 1792

Stato di conservazione
cattivo

Segnatura definitiva
b. 1, fasc. 45

46

Supplica per la concessione di terreno

Estremi cronologici
1797

Segnatura definitiva
b. 1, fasc. 46

47

Censuazione di un terreno sito a Piercaboni a favore di Gianvincenzo della Noce

Estremi cronologici
1799 - 1802

Stato di conservazione
discreto

Note sullo stato di conservazione
la parte in basso delle carte sono fragili a causa dell'umidità senza causare danni irreparabili.

Segnatura definitiva
b. 1, fasc. 47

48

**"Conti con ordine di Regia Camera" conto registrato dal 1° settembre all'
11 agosto dal 1799 al 1806**

Estremi cronologici

1799 - 1806

Contenuto

copia del 25 giugno 1802.

Segnatura definitiva

b. 1, fasc. 48

Partizione antica

Estremi cronologici
1801 - 1899

Registri diversi

Estremi cronologici
[sec. XIX ?] - 1918

Tipologia del livello di descrizione
serie

Consistenza
regg. 12

Unità archivistiche
12

UNITÀ ARCHIVISTICHE

49

Registro della popolazione

Estremi cronologici
sec. XIX

Segnatura definitiva
reg. 1

50

Ripartizione del demanio comunale di Penna S. Andrea

Estremi cronologici
1854 - 1861

Contenuto
relazione dei periti che eseguirono la quotizzazione sanzionata nell'ordinanza 12 luglio 1861

Stato di conservazione
cattivo

Segnatura definitiva
reg. 2

51

Registro dei reddenti

Estremi cronologici

1858

Contenuto

"Reddenti del comune per le prestazioni tommlarie in grano dovute sopra terreni quivi descritti le quali dietro ministeriale determinazione presa sullo stato discusso del 1853 sono state commutate in canoni pecuniari"

Descrizione estrinseca

Coperta staccata da restaurare

Stato di conservazione

mediocre

Segnatura definitiva

reg.3

52

Registro dei proietti

Estremi cronologici

1864 - 1905

Segnatura definitiva

reg.4

53

Registro della popolazione fino al 1868

Estremi cronologici

[1869 ?]

Stato di conservazione

mediocre

Segnatura definitiva

reg.5

54

Prospetto delle mutazioni di quote e singoli utilisti delle terre comunali

Estremi cronologici

1870 - 1898

1870, 1898

Segnatura definitiva
reg.6

55

Registro delle vaccinazioni

Estremi cronologici
1880 - 1892
1880, 1884, 1890-1892

Contenuto
4 pezzi

Stato di conservazione
pessimo

Segnatura definitiva
reg.7

56

Registro biografico delle persone pregiudicate e sospette

Estremi cronologici
1882 - 1918

Contenuto
All'interno del registro sono presenti alcuni fogli sciolti che riguardano estratti di condanna, fogli di via ed atti di sottomissione.

Segnatura definitiva
reg.8

57

Registro dei cavalli e cavalle, muli e mule

Estremi cronologici
1890

Segnatura definitiva
reg.9

58

Registro delle ritenute per il Monte Pensioni

Estremi cronologici

1893

Stato di conservazione
discreto

Segnatura definitiva
reg.10

59

Stato settimanale delle opere di prestazione ordinate od impiegate nella settimana

Estremi cronologici
1896

Segnatura definitiva
reg.11

60

Registro cespiti eventuali

Estremi cronologici
1896

Segnatura definitiva
reg.12

Carteggio Divisione I

Estremi cronologici

1808 - 1898

Tipologia del livello di descrizione

serie

Contenuto

La divisione I contiene gli affari che si riferiscono allo stato civile, al movimento della popolazione, i censimenti del 1871 e del 1881, le notizie sull'emigrazione italiana all'estero; gli affari concernenti le arti, mestieri e commercio, le statistiche dell'agricoltura e dell'industria, le fiere e i mercati; la sezione oggetti vari contiene gli affari diversi non collocabili nelle altre sezioni; le deliberazioni in copia; gli avvisi pubblicati all'albo pretorio.

Sezione 1 - Atti dello Stato civile e rami analoghi

Estremi cronologici

1808 - 1898

Tipologia del livello di descrizione

sottoserie

Consistenza

fasc. 15

Unità archivistiche

15

UNITÀ ARCHIVISTICHE

61

Matrici documenti di riconoscimento

Estremi cronologici

1808

Contenuto

Contiene 4 matrici nn. 115, 116, 118, 119.

Segnatura definitiva

b. 1, fasc. 1

62

Tavole alfabetiche dei nati

Estremi cronologici

1813 - 1829

1813, 1814, 1820, 1829

Segnatura definitiva

b. 1, fasc. 2

63

Statistica di stato civile

Estremi cronologici

1842

Segnatura definitiva

b. 1, fasc. 3

64

Elenco delle famiglie domiciliate nel comune.

Estremi cronologici

[metà sec. XIX]

Descrizione estrinseca

Manca il frontespizio.

Segnatura definitiva

b. 1, fasc. 4

65

Affari diversi: certificati, istanze e comunicazioni

Estremi cronologici

1859 - 1886

Segnatura definitiva

b. 1, fasc. 5

66

Censimento generale della popolazione per l'anno 1871

Estremi cronologici

1871 - 1872

Stato di conservazione

cattivo

Segnatura definitiva

b. 1, fasc. 6

67

Atto di morte su richiesta dei Carabinieri

Estremi cronologici

1874

Stato di conservazione

discreto

Segnatura definitiva

b. 1, fasc. 7

68

Movimeneto della popolazione - Statistica

Estremi cronologici

1877

Segnatura definitiva

b. 1, fasc. 8

69

Movimento della popolazione - Statistica mensile dei morti

Estremi cronologici

1879 - 1880

1 c. 1895

Segnatura definitiva

b. 1, fasc. 9

70

Censimento generale della popolazione per l'anno 1881

Estremi cronologici

1881

Stato di conservazione

mediocre

Segnatura definitiva

b. 1, fasc. 10

71

Pubblicazioni di matrimonio

Estremi cronologici

1892 - 1897

Segnatura definitiva

b. 1, fasc. 11

72

Affari diversi di stato civile

Estremi cronologici

1892 - 1898

Segnatura definitiva

b. 1, fasc. 12

73

Regia Procura di Bisenti : richieste di certificati, attestazioni di morte, ritrovamenti di cadaveri e persone scomparse

Estremi cronologici

1894 - 1897

Segnatura definitiva

b. 1, fasc. 13

74

Stato delle nascite, dei matrimoni e delle morti

Estremi cronologici

1895

Stato di conservazione

discreto

Segnatura definitiva

b. 1, fasc. 14

75

Notizie sull'emigrazione italiana all'estero

Estremi cronologici

1897 - 1898

Contenuto

Contiene: circolari prefettizie, relazioni e comunicazioni

Stato di conservazione

cattivo

Segnatura definitiva

b. 1, fasc. 15

Sezione 2 - Arti, mestieri e commercio

Estremi cronologici

1815 - 1901

Tipologia del livello di descrizione

sottoserie

Consistenza

fasc. 29

Unità archivistiche

29

UNITÀ ARCHIVISTICHE

76

"Industria e miglioramenti delle razze di cavalli"

Estremi cronologici

1815 - 1840

1 c. 1815

Contenuto

Contiene notizie statistiche sul numero di bovini, asini, capre, animali neri che si allevano, cavalli.

Stato di conservazione

discreto

Segnatura definitiva

b. 1, fasc. 16

77

Sulla regolamentazione della vendita e prezzo del pane

Estremi cronologici

1852

Contenuto

comunicazioni dell'amministrazione comunale di Teramo

Segnatura definitiva

b. 1, fasc. 17

78

Statistica dell'industria manifattrice

44

Estremi cronologici

1857

Segnatura definitiva

b. 1, fasc. 18

79

Apertura di esercizi pubblici: permessi e ricerche, sorveglianza e contravvenzioni

Estremi cronologici

1860 - 1880

Contenuto

carteggio, un manifesto del 26 dicembre 1861 ed uno del 9 dicembre 1866.

Stato di conservazione

mediocre

Segnatura definitiva

b. 1, fasc. 19

80

Quadro statistico sul raccolto dei cereali

Estremi cronologici

1860

Segnatura definitiva

b. 1, fasc. 20

81

Quotazione dei prezzi nel mercato della Piazza di Penne

Estremi cronologici

1861

Contenuto

certificati giornalieri dei prezzi del grano, granone, orzo, olio, carne porcina, pane bruno e pane bianco.

Segnatura definitiva

b. 1, fasc. 21

82

"Pesi e misure - Regolamenti"

Estremi cronologici

1863 - 1873

Segnatura definitiva

b. 1, fasc. 22

83

Per l'istituzione della fiera del 21 novembre

Estremi cronologici

1866

Contenuto

decreto di approvazione emanato dalla Deputazione provinciale di Teramo

Segnatura definitiva

b. 1, fasc. 23

84

Mercato settimanale festivo

Estremi cronologici

1867

1 c. 1864

Segnatura definitiva

b. 1, fasc. 24

85

Disposizioni sugli esercizi pubblici

Estremi cronologici

1869 - 1879

Stato di conservazione

mediocre

Segnatura definitiva

b. 1, fasc. 25

86

Licenze per gli esercenti pubblici

Estremi cronologici

1869 - 1897

Stato di conservazione

mediocre

Segnatura definitiva

b. 1, fasc. 26

87

Comizio Agrario

Estremi cronologici

1870

Stato di conservazione

pessimo

Segnatura definitiva

b. 2, fasc. 27

88

Notizie sullo stato delle campagne e dei raccolti

Estremi cronologici

1871 - 1886

Contenuto

dati statistici e circolari

Segnatura definitiva

b. 2, fasc. 28

89

Stato degli utenti pesi e misure

Estremi cronologici

1874 - 1881

1874,1877, 1881

Contenuto

Contiene due liste ed una comunicazione della Sottoprefettura di Penne.

Stato di conservazione

discreto

Segnatura definitiva

b. 2, fasc. 29

90

Circolari inerenti notizie statistiche agrarie

Estremi cronologici

1879 - 1897

Segnatura definitiva

b. 2, fasc. 30

91

Per l'istituzione della terza fiera del 16 agosto

Estremi cronologici

1879

Segnatura definitiva

b. 2, fasc. 31

92

Statistica delle cave e fornaci nel Comune di Penna S. Andrea

Estremi cronologici

circa 1880

Contenuto

Contiene le statistiche relative alla produzione della fornace nel comune per il quinquennio 1871-1875 e 1876-1880.

Stato di conservazione

mediocre

Segnatura definitiva

b. 2, fasc. 32

93

Difesa dalla invasione della fillossera

Estremi cronologici

1880 - 1897

Contenuto

istruzioni della Commissione Provinciale di Viticoltura ed Enologia e Circolari prefettizie.
Opuscolo a stampa della Camera di commercio ed arti, La fillossera: mezzi per prevenirla e distruggerla, 1879.

Legge sulla fillossera del 29 aprile 1883, foglio a stampa.

Segnatura definitiva

b. 2, fasc. 33

94

Leggi e regolamenti sulla pesca

Estremi cronologici

1880

Contenuto

circolare prefettizia

Segnatura definitiva

b. 2, fasc. 34

95

Inchiesta agraria

Estremi cronologici

1880

Segnatura definitiva

b. 2, fasc. 35

96

Regolamentazione del censimento bestiame

Estremi cronologici

1880

Segnatura definitiva

b. 2, fasc. 36

97

**Circolare della R. Cattedra Ambulante di viticoltura ed enologia sulla
raccolta di notizie statistiche**

Estremi cronologici

1886

Segnatura definitiva

b. 2, fasc. 37

98

Pesi e misure

Estremi cronologici

1889 - 1901

Contenuto

corrispondenza e verbali dell'ufficio metrico e del saggio e marchio dei metalli preziosi, manifesti

Segnatura definitiva

b. 2, fasc. 38

99

Notizie sui raccolti agrari, statistiche uva

Estremi cronologici

1890 - 1899

Stato di conservazione

cattivo

Segnatura definitiva

b. 2, fasc. 39

100

Notizie sui raccolti agrari, statistiche olive

Estremi cronologici

1890 - 1895

Stato di conservazione

cattivo

Segnatura definitiva

b. 2, fasc. 40

101

Notizie sui raccolti agrari e statistiche latticini

Estremi cronologici

1892 - 1897

Stato di conservazione

pessimo

Segnatura definitiva

b. 2, fasc. 41

50

102

Lista commerciale elettorale

Estremi cronologici

1895 - 1898

Segnatura definitiva

b. 2, fasc. 42

103

Esercenti pubblici

Estremi cronologici

1898 - 1899

Stato di conservazione

mediocre

Segnatura definitiva

b. 2, fasc. 43

104

Statistiche agrarie per il decennio 1889-1898

Estremi cronologici

1898 - 1900

Segnatura definitiva

b. 2, fasc. 44

Sezione 3 - Oggetti vari

Estremi cronologici

1813 - 1898

Tipologia del livello di descrizione

sottoserie

Consistenza

fascc. 9

Unità archivistiche

9

UNITÀ ARCHIVISTICHE

105

Conferimento di gradi accademici ad esercenti abusivi di arte sanitaria

Estremi cronologici

1813 - 1838

Stato di conservazione

pessimo

Segnatura definitiva

b. 2, fasc. 45

106

Nomine di consoli del Governo

Estremi cronologici

1814 - 1819

Stato di conservazione

cattivo

Segnatura definitiva

b. 2, fasc. 46

107

Frammenti di carte varie

Estremi cronologici

[1844 ?] - [1897 ?]

Stato di conservazione
pessimo

Segnatura definitiva
b. 2, fasc. 47

108

Corrispondenza diversa

Estremi cronologici
1853 - 1898
1 c. 1846

Contenuto
carteggio diverso

Segnatura definitiva
b. 2, fasc. 48

109

Per il distacco dal Circondario di Penne e dal Mandamento di Bisenti

Estremi cronologici
1871

Contenuto
Opuscolo a stampa delle deliberazioni consiliari dei comuni di: Penna S.Andrea, Basciano e Cermignano; i tre comuni chiedono di distaccarsi dal Circondario di Penne e mandamento di Bisenti e aggregarsi all'Agenzia delle imposte, al Mandamento, al Circondario di Teramo.

Segnatura definitiva
b. 2, fasc. 49

110

Pellegrinaggio nazionale alla tomba del re Vittorio Emanuele

Estremi cronologici
1884

Contenuto
n. 3 riduzioni ferroviarie, 1 c. del Comitato provinciale Pellegrinaggio nazionale, 1 c. della Società dei reduci delle patrie battaglie di Teramo.

Segnatura definitiva
b. 2, fasc. 50

111

Istituzione di un archivio notarile mandamentale

Estremi cronologici

1894

Contenuto

delibera consiliare del comune di Bisenti

Segnatura definitiva

b. 2, fasc. 51

112

Decesso del sorvegliante Trit... F.

Estremi cronologici

1896

Contenuto

lettera informativa della direzione dell'Istituto di correzione paterna, elenco degli oggetti da consegnare ai famigliari.

Segnatura definitiva

b. 2, fasc. 52

113

Per il 50° anniversario dello Statuto

Estremi cronologici

1898

Contenuto

offerta di una bandiera d'onore alla città di Torino

Segnatura definitiva

b. 2, fasc. 53

Sezione 8 - Deliberazioni

Estremi cronologici

1859 - 1899

Tipologia del livello di descrizione

sottoserie

Consistenza

fasc. 5

Unità archivistiche

5

UNITÀ ARCHIVISTICHE

114

Deliberazioni del decurionato in copia

Estremi cronologici

1859

Segnatura definitiva

b. 3, fasc. 54

115

Raccolta di deliberazioni del consiglio comunale in copia

Estremi cronologici

1861 - 1899

Stato di conservazione

cattivo

Segnatura definitiva

b. 3, fasc. 55

116

Raccolta di deliberazioni della giunta comunale in copia

Estremi cronologici

1877 - 1899

Stato di conservazione

mediocre

Segnatura definitiva

b. 3, fasc. 56

117

Avvisi di convocazione adunanza consiliare

Estremi cronologici

1894 - 1899

1 c. 1898

Stato di conservazione

mediocre

Segnatura definitiva

b. 3, fasc. 57

118

Avvisi di convocazione della giunta comunale

Estremi cronologici

1898 - 1899

Segnatura definitiva

b. 3, fasc. 58

Sezione 9 - Albo pretorio

Estremi cronologici

1895 - 1898

Tipologia del livello di descrizione

sottoserie

Consistenza

fasc. 2

Unità archivistiche

2

UNITÀ ARCHIVISTICHE

119

Bandi giudiziari per la causa tra il Comune di Penna S. Andrea e Bonolis

Estremi cronologici

1895 - 1896

Contenuto

per i terreni demaniali.

Stato di conservazione

mediocre

Segnatura definitiva

b. 4, fasc. 59

120

Provvista di granaglie per la popolazione

Estremi cronologici

1898

Contenuto

disposizioni prefettizie, elenco.

Segnatura definitiva

b. 4, fasc. 60

Carteggio Divisione II

Estremi cronologici

1808 - 1900

Tipologia del livello di descrizione

serie

Sezione 1 - Personale amministrativo

Estremi cronologici

1808 - 1899

Tipologia del livello di descrizione

sottoserie

Contenuto

contiene gli affari relativi al personale amministrativo, i contributi previdenziali, gli atti di nomina, il repertorio degli atti del segretario, la nomina del sindaco e della giunta municipale.

Unità archivistiche

14

UNITÀ ARCHIVISTICHE

121

Nomina del cancelliere sig. Nicola Di Bartolomeis e sua destituzione

Estremi cronologici

1808 - 1830

Segnatura definitiva

b. 4, fasc. 61

122

Personale amministrativo

Estremi cronologici

1855 - 1873

Stato di conservazione

discreto

Segnatura definitiva

b. 4, fasc. 62

123

Permesso congedo di un mese concesso al guardiaboschi

Estremi cronologici

1859

Segnatura definitiva

b. 4, fasc. 63

124

Nomina esattore comunale

Estremi cronologici

1882 - 1883

Stato di conservazione

mediocre

Segnatura definitiva

b. 4, fasc. 64

125

Nomina del sindaco

Estremi cronologici

1887 - 1898

Segnatura definitiva

b. 4, fasc. 65

126

Repertorio atti del segretario comunale

Estremi cronologici

1888 - 1893

Segnatura definitiva

b. 4, fasc. 66

127

Nomina della giunta comunale

Estremi cronologici

1889 - 1898

Segnatura definitiva

b. 4, fasc. 67

128

Nomina del segretario comunale

Estremi cronologici

1891

Stato di conservazione

mediocre

Segnatura definitiva

b. 4, fasc. 68

129

Relazione sulle condizioni economiche e sull'andamento dei servizi amministrativi

Estremi cronologici

1894

Segnatura definitiva

b. 4, fasc. 69

130

Dimissioni del presidente della Congregazione di carità Emidio De Marinis

Estremi cronologici

1895 - 1896

Contenuto

contiene tra l'altro la lista degli amministratori eletti nel 1895.

Segnatura definitiva

b. 4, fasc. 70

131

Ritenute Monte Pensione

Estremi cronologici

1896 - 1898

Contenuto

Per gli anni 1896, 1897, 1898

Stato di conservazione

discreto

Segnatura definitiva

b. 4, fasc. 71

132

Carteggio riguardante il censimento del 31 luglio 1897 del personale presso l'amministrazione comunale

Estremi cronologici

1896 - 1898

Segnatura definitiva

b. 4, fasc. 72

133

Nomina del Commissario comunale straordinario Domenico Beisso

Estremi cronologici

1897

Stato di conservazione

mediocre

Segnatura definitiva

b. 4, fasc. 73

134

Sulla sospensione del segretario comunale

Estremi cronologici

1897 - 1899

Contenuto

Contiene circolare della Prefettura sulle notizie statistiche relative agli impiegati comunali (1896)

Segnatura definitiva

b. 4, fasc. 74

Sezione 2 - Beni e rendite comunali, demaniali

Estremi cronologici

1809 - 1899

Tipologia del livello di descrizione

sottoserie

Contenuto

affari inerenti i beni e le rendite comunali, gli affitti e canoni demaniali, gli usi civici.

Unità archivistiche

48

UNITÀ ARCHIVISTICHE

135

"Credito contro gli eredi di Giansaverio Della Noce"

Estremi cronologici

1792 - 1840

Stato di conservazione

cattivo

Segnatura definitiva

b. 4, fasc. 75

136

Vendita, censuazione ed affitti di beni dello Stato

Estremi cronologici

1809 - 1838

Contenuto

circolari dall'Amministrazione della Registratura e dei demani, dal Giudice di pace del circondario, del Sottintendente del distretto, dall'Intendenza del Primo Abruzzo Ultra, corrispondenza.

Segnatura definitiva

b. 4, fasc. 76

137

Testo a stampa sugli usi civici

Estremi cronologici

[1811 ?]

Segnatura definitiva

b. 4, fasc. 77

138

Atti di subasta per l'affitto del terreno alla Piana

Estremi cronologici

1816

Stato di conservazione

discreto

Segnatura definitiva

b. 4, fasc. 78

139

"Affitto di Canoni e terraggi in grano"

Estremi cronologici

1828 - 1830

Stato di conservazione

discreto

Segnatura definitiva

b. 4, fasc. 79

140

**Debito che l'affittatore Adamo di Francesco deve corrispondere sulle
novelle piantagioni al Comune di Penna S. Andrea**

Estremi cronologici

1828 - 1833

Segnatura definitiva

b. 4, fasc. 80

141

Misurazioni dei terraggi in grano del Comune di Penna S. Andrea

Estremi cronologici

1833 - 1843

Contenuto

Contiene stato di canneggio

Stato di conservazione
mediocre

Segnatura definitiva
b. 4, fasc. 81

142

Stato di canneggio 1833

Estremi cronologici
1833 - 1834

Stato di conservazione
pessimo

Segnatura definitiva
b. 4, fasc. 82

143

"Affitto della macellazione della carne"

Estremi cronologici
1834 - 1835

Segnatura definitiva
b. 4, fasc. 83

144

"Censimento di un terreno alle Vicenne domandato da Ambrogio Saputelli"

Estremi cronologici
1834 - 1837

Segnatura definitiva
b. 4, fasc. 84

145

"Affitto del molino a grano"

Estremi cronologici
1835

Segnatura definitiva

b. 4, fasc. 85

146

Documenti intorno alle rettifiche ed ai passaggi d'intestazione delle prestazioni pecuniarie

Estremi cronologici

1836 - 1858

1 c. 1836, 1855, 1857, 1858-1868

Stato di conservazione

discreto

Segnatura definitiva

b. 4, fasc. 86

147

Ruolo di terraggi corrisposti in grano

Estremi cronologici

1836

Segnatura definitiva

b. 4, fasc. 87

148

"Carte relative al credito del comune suddetto di ducati 20 contro vari coloni, che arbitrariamente impiantarono sul suolo comunale"

Estremi cronologici

1838 - 1839

Stato di conservazione

discreto

Segnatura definitiva

b. 4, fasc. 88

149

"Atti di subasta per l'affitto della masseria a casa d'Ercole di ragione del comune suddetto"

Estremi cronologici

1839 - 1840

Segnatura definitiva

b. 5, fasc. 89

150

"Vendita di 4 albanì di ragione del comune suddetto"

Estremi cronologici

1840

Segnatura definitiva

b. 5, fasc. 90

151

Affitto del forno

Estremi cronologici

1842 - 1843

Stato di conservazione

discreto

Segnatura definitiva

b. 5, fasc. 91

152

Sull'affitto del mulino e terreno adiacente

Estremi cronologici

1843 - 1863

Stato di conservazione

cattivo

Segnatura definitiva

b. 5, fasc. 92

153

Canoni enfiteutici in grano

Estremi cronologici

1843 - 1844

Segnatura definitiva

b. 5, fasc. 93

154

"Affitto della casa nel rione di San Rocco"

Estremi cronologici
1844 - 1847

Segnatura definitiva
b. 5, fasc. 94

155

Affitto terraggi

Estremi cronologici
1847 - 1848

Contenuto
atti di assegnazione

Segnatura definitiva
b. 5, fasc. 95

156

Per la riparazione del mulino e la costruzione di ponti sul canale.

Estremi cronologici
1848 - 1860

Stato di conservazione
discreto

Segnatura definitiva
b. 5, fasc. 96

157

Sulla divisione delle quote del demanio comunale ai cittadini

Estremi cronologici
1848 - 1858

Segnatura definitiva
b. 5, fasc. 97

158

Perizia terreni del demanio comunale

Estremi cronologici

1854

Stato di conservazione

discreto

Segnatura definitiva

b. 5, fasc. 98

159

Affitti dei beni comunali

Estremi cronologici

1854 - 1869

Contenuto

Contiene affitti della taverna, dell'orto ,del forno e del bosco comunale.

Segnatura definitiva

b. 5, fasc. 99

160

Commutazione delle prestazioni in grano a canoni pecuniarii e redazione del nuovo registro.

Estremi cronologici

1855 - 1859

Stato di conservazione

cattivo

Segnatura definitiva

b. 5, fasc. 100

161

Questione relativa all'affitto del mulino comunale

Estremi cronologici

1857 - 1858

Stato di conservazione

mediocre

Segnatura definitiva

b. 5, fasc. 101

162

Stato dei canoni rettificati e dei tributi fondiari da pagarsi dai quotisti al Comune di Penna S.Andrea

Estremi cronologici
1859 - 1864

Segnatura definitiva
b. 5, fasc. 102

163

Opposizione alla cauzione del 30 novembre 1861 sull'affitto del mulino al sig. Cirillo Manente

Estremi cronologici
1861 - 1869

Stato di conservazione
mediocre

Segnatura definitiva
b. 5, fasc. 103

164

Sulla definizione del territorio

Estremi cronologici
1861 novembre 2

Stato di conservazione
mediocre

Segnatura definitiva
b. 5, fasc. 104

165

Concessione in enfiteusi perpetua del mulino di proprieta' del Comune sito sulla sponda destra del fiume Vomano

Estremi cronologici
1864 - 1877

Contenuto
Contiene la Gazzetta Ufficiale di Teramo del 1869.

Stato di conservazione

pessimo

Segnatura definitiva

b. 5, fasc. 105

166

Usi civici

Estremi cronologici

1867 - 1880

1867, 1880

Segnatura definitiva

b. 5, fasc. 106

167

"Quotizzazione del bosco"

Estremi cronologici

1868 - 1876

Contenuto

sottofascicoli. 1) "Quotizzazione del bosco"; 2) "Quotizzazione del bosco - Stato dei pretendenti".

Segnatura definitiva

b. 5, fasc. 107

168

"Perizia per la vendita di alcune strade comunali divenute inutili dopo l'apertura della strada provinciale Teramo-Penne"

Estremi cronologici

1873 - 1877

Contenuto

verbale di perizia

Segnatura definitiva

b. 5, fasc. 108

169

"Elenco de' boschi e terreni da vincolarsi a termine dello articolo 8 della legge forestale 20 giugno 1877 posti al di sopra del limite della zona del Castagno nel territorio del Comune di Penna S. Andrea"

Estremi cronologici
1877

Segnatura definitiva
b. 5, fasc. 109

170

Riconfinazione del bosco tra il Comune di Basciano e il Comune di Penna Sant'Andrea

Estremi cronologici
1885 - 1901
1885-1886, 1892, 1901

Segnatura definitiva
b. 5, fasc. 110

171

Istanza del sig. Rastelli per derivazione di acque dal fiume Vomano ad uso di forza motrice per un mulino da cereali

Estremi cronologici
1887 - 1888

Contenuto
Contiene pianta topografica

Stato di conservazione
pessimo

Segnatura definitiva
b. 5, fasc. 111

172

Nota degli animali pascolanti nel bosco del Comune.

Estremi cronologici
1887 - 1891

Stato di conservazione
mediocre

Segnatura definitiva

b. 5, fasc. 112

173

Stato parcellare dei possessori delle terre comunali di Penna Sant'Andrea

Estremi cronologici

1888

Segnatura definitiva

b. 5, fasc. 113

174

Verifica fondiaria dei terreni comunali

Estremi cronologici

1889 - 1893

Segnatura definitiva

b. 5, fasc. 114

175

Vendite di alcuni lotti di querce del bosco comunale

Estremi cronologici

1891 - 1892

Segnatura definitiva

b. 5, fasc. 115

176

Accertamento sulla vendita di un terreno comunale sito in Castel di Cerreto al Sig. Cerulli-Irelli.

Estremi cronologici

1892 - 1897

Stato di conservazione

buono

Segnatura definitiva

b. 5, fasc. 116

177

Divisione in lotti delle querce del bosco comunale

Estremi cronologici

1892 - 1893

Stato di conservazione

mediocre

Segnatura definitiva

b. 5, fasc. 117

178

Affitto orto comunale

Estremi cronologici

1893 - 1899

Stato di conservazione

mediocre

Segnatura definitiva

b. 5, fasc. 118

179

Terreno in contrada Fonte della Terra

Estremi cronologici

1893

Segnatura definitiva

b. 6, fasc. 119

180

Stato dei possessori delle terre comunali di Penna Sant'Andrea

Estremi cronologici

[1894 ?]

Segnatura definitiva

b. 6, fasc. 120

181

Tavola riassuntiva tecnico contabile

Estremi cronologici

1897

Contenuto

verifica fondiaria delle quote del demanio del comune per la rivendicazione del contributo fondiario differenziale.

Segnatura definitiva

b. 6, fasc. 121

182

Verifica fondiaria: prospetto di identificazione

Estremi cronologici

1897

Segnatura definitiva

b. 6, fasc. 122

Sezione 3 - Riscossioni e pagamenti

Estremi cronologici

1811 - 1899

Tipologia del livello di descrizione

sottoserie

Contenuto

carte contabili del cassiere, conti dell'esattore, documenti giustificativi di spesa, imposte e ratizzi, appalti.

Unità archivistiche

46

UNITÀ ARCHIVISTICHE

183

Carte contabili del cassiere

Estremi cronologici

1811 - 1814

Contenuto

documenti giustificativi, si segnala un opuscolo a stampa "Istruzioni date dal Ministero dell'interno per la contabilità comunale e per la liquidazione de' conti de' comuni" in esecuzione del real decreto del 26 settembre 1811.

Segnatura definitiva

b. 6, fasc. 123

184

Conti dell'esattore del Comune di Penna S. Andrea

Estremi cronologici

1818

Contenuto

Contiene, libro degli animali per l'anno 1818, certificazioni di pagamento, lettere del Sottintendente di Penne ed alcune copie di mandati d'esito.

Stato di conservazione

buono

Segnatura definitiva

b. 6, fasc. 124

185

Sulle contravvenzioni da riscuotere

Estremi cronologici

1820 - 1821

1 c. 1821

Contenuto

Note inviate al cassiere dall'Amministrazione Comunale

Stato di conservazione

cattivo

Segnatura definitiva

b. 6, fasc. 125

186

Documenti giustificativi contro il contabile D. Cavalieri per gli anni 1819-1820

Estremi cronologici

1827 - 1841

Segnatura definitiva

b. 6, fasc. 126

187

Avvisi di pagamento per spese a carico del Comune

Estremi cronologici

1838 - 1841

Segnatura definitiva

b. 6, fasc. 127

188

Per la costruzione di un camposanto profano

Estremi cronologici

1841

Segnatura definitiva

b. 6, fasc. 128

189

Ruolo dei tassati per la costruzione della strada da Teramo alla Consolare

Estremi cronologici

1842

Segnatura definitiva

b. 6, fasc. 129

190

"Pagamenti di cespiti dovuti alla cassa dell'Intendenza"

Estremi cronologici

1842 - 1843

Segnatura definitiva

b. 6, fasc. 130

191

Solleciti di pagamento

Estremi cronologici

1843

Contenuto

solleciti di pagamento della Sotto Intendenza di Penne

Segnatura definitiva

b. 6, fasc. 131

192

Adempimenti del cassiere

Estremi cronologici

1846 - 1851

Contenuto

lettere dell'Intendenza del Primo Abruzzo Ultra

Segnatura definitiva

b. 6, fasc. 132

193

Atti di appalto per la costruzione di nuova cassonata nel mulino e per nuova macina

Estremi cronologici

1848

Segnatura definitiva

b. 6, fasc. 133

194

Disposizioni sulla tassa protomedicale

Estremi cronologici

1849 - 1859

Segnatura definitiva

b. 6, fasc. 134

195

Sull'acquisto di alberi da piantare lungo le strade esterne al comune

Estremi cronologici

1851

Stato di conservazione

pessimo

Segnatura definitiva

b. 6, fasc. 135

196

Affitto delle rendite in grano

Estremi cronologici

1852

Segnatura definitiva

b. 6, fasc. 136

197

"Mantenimento di detenuti correzionali, e rivalutata"

Estremi cronologici

1855 - 1858

Segnatura definitiva

b. 7, fasc. 137

198

Certificazioni dell'entrate e delle spese per l'esercizio 1859

Estremi cronologici

1859 - 1860

Segnatura definitiva

b. 7, fasc. 138

199

"Tassa manomorta del Comune"

Estremi cronologici

1865 - 1899

Segnatura definitiva

b. 7, fasc. 139

200

Giornale delle riscossioni fatte dal cassiere

Estremi cronologici

1872

Segnatura definitiva

b. 7, fasc. 140

201

Tassa manomorta

Estremi cronologici

1876

Contenuto

1 c.

Segnatura definitiva

b. 7, fasc. 141

202

Reclamo del comune di Penna verso l'Imposta sui redditi di ricchezza mobile.

Estremi cronologici

1877 - 1886

Stato di conservazione

mediocre

Segnatura definitiva

b. 7, fasc. 142

203

Manifesto sui redditi della ricchezza mobile

Estremi cronologici

1877

Contenuto

manifesto

Segnatura definitiva

b. 7, fasc. 143

204

Imposta sui redditi di ricchezza mobile

Estremi cronologici

1879 - 1889

1879, 1885-1889

Contenuto

carteggio, reclami, rimborsi

Segnatura definitiva

b. 7, fasc. 144

205

Ratizzi mandamentali

Estremi cronologici

1880 - 1897

Segnatura definitiva

b. 7, fasc. 145

206

Circolare dell'Intendenza

Estremi cronologici

1880

Contenuto

1 c.

Segnatura definitiva

b. 7, fasc. 146

207

Riscossione delle imposte quinquennio 1883-1887

Estremi cronologici

1881 - 1883

Segnatura definitiva

b. 7, fasc. 147

208

"Atti per il debito di Lire 5000 da contrarsi con la Cassa depositi e prestiti

Estremi cronologici

1883 - 1897

Segnatura definitiva

b. 7, fasc. 148

209

Riscossione delle imposte quinquennio 1888-1892

Estremi cronologici

1886 - 1887

Segnatura definitiva

b. 7, fasc. 149

210

Affidamento gestione esattoria

Estremi cronologici

1888 - 1892

Contenuto

Circolari dell'Intendenza di finanza ed atti di appalto.

Stato di conservazione

mediocre

Segnatura definitiva

b. 7, fasc. 150

211

Cespiti per tasse

Estremi cronologici

1891

Contenuto

elenco mensile

Stato di conservazione

cattivo

Segnatura definitiva

b. 7, fasc. 151

212

Vendita della bassa siepe

Estremi cronologici

1892

Segnatura definitiva

b. 7, fasc. 152

213

Tesoreria comunale nomina del tesoriere per quinquennio 1893-1897

Estremi cronologici

1892 - 1894

Segnatura definitiva

b. 7, fasc. 153

214

Per l'appalto del servizio di esattoria

Estremi cronologici

1892 - 1898

Contenuto

carteggio, disposizioni, contratto esattoria quinquennio 1893-1897.

Segnatura definitiva

b. 7, fasc. 154

215

Servizio di tesoreria: ordinativi sulla riscossione delle imposte

Estremi cronologici

1893

Contenuto

Contiene: elenco contribuenti, ordinativi di riscossione tassa d'esercizio 1893, strade comunali obbligatorie (tassa a carico delle persone che non si sono presentate).

Stato di conservazione

cattivo

Segnatura definitiva

b. 7, fasc. 155

216

Cespiti eventuali

Estremi cronologici

1893

Stato di conservazione

discreto

Segnatura definitiva

b. 7, fasc. 156

217

Carico degli affitti da riscuotersi.

Estremi cronologici

1894

Stato di conservazione

cattivo

Segnatura definitiva

b. 8, fasc. 157

218

Sovrimposta comunale e aggio di riscossione e fuocatico

Estremi cronologici

1895 - 1897

1895, 1897

Segnatura definitiva

b. 8, fasc. 158

219

Trasformazione di prestiti

Estremi cronologici

1895 - 1899

1c. 1888

Segnatura definitiva

b. 8, fasc. 159

220

"Cespiti eventuali anno 1895"

Estremi cronologici

1895

Segnatura definitiva

b. 8, fasc. 160

221

Stato dimostrativo dei residui attivi e passivi dal 1888 al 1896

Estremi cronologici

1896

Segnatura definitiva

b. 8, fasc. 161

222

Verifica di cassa - Disposizioni

Estremi cronologici

1896 - 1897

Segnatura definitiva

b. 8, fasc. 162

223

Per l'appalto del servizio esattoria

Estremi cronologici

1896 - 1897

Segnatura definitiva

b. 8, fasc. 163

224

Norme per il riappalto dell'estattoria e ricevitoria

Estremi cronologici

1897

Stato di conservazione

discreto

Segnatura definitiva

b. 8, fasc. 164

225

Tesoreria comunale nomina del tesoriere per quinquennio 1898-1902

Estremi cronologici

1897 - 1898

Segnatura definitiva

b. 8, fasc. 165

226

Stato trimestrale dei pagamenti

Estremi cronologici

1897

Contenuto

1° e 2° trimestre

Segnatura definitiva

b. 8, fasc. 166

227

Cespiti eventuali

Estremi cronologici

1897 - 1898

Segnatura definitiva

b. 8, fasc. 167

228

Nomina dell'esattore per il 1898-1902

Estremi cronologici

1898 - 1899

Segnatura definitiva

b. 8, fasc. 168

Sezione 4 - Polizia urbana e rurale - Contenzioso amministrativo e giudiziario

Estremi cronologici

1815 - 1900

Tipologia del livello di descrizione

serie

Contenuto

pratiche inerenti il contenzioso amministrativo e giudiziario, i regolamenti di polizia urbana, le contravvenzioni, gli affari della polizia urbana e rurale, le perizie.

Unità archivistiche

32

UNITÀ ARCHIVISTICHE

229

Causa del Comune di Penna S. Andrea contro il Comune di Basciano circa un mulino sulla riva del fiume Vomano

Estremi cronologici

1815 - 1839

1863, una carta, 1782 una carta.

Contenuto

Contiene:

1. Un atto in copia del 1767 trascritto nel 1819
2. Un atto del 1782

Stato di conservazione

mediocre

Segnatura definitiva

b. 8, fasc. 169

230

"Atti amministrativi nella causa tra il Comune di Penna S. Andrea e D. Raffaele Pirocchi, affittatore di beni di codesto comune.

Estremi cronologici

1819

Stato di conservazione

cattivo

Segnatura definitiva

b. 8, fasc. 170

231

Servizio e disciplina delle guardie urbane

Estremi cronologici

1828 - 1844

Contenuto

carteggio e "Bullettino delle sentenze emanate dalla Suprema Commissione per le liti fra i gia' Baroni e i Comuni", 1829.

Stato di conservazione

discreto

Segnatura definitiva

b. 8, fasc. 171

232

Ruolo delle guardie urbane per l'anno 1830

Estremi cronologici

1831

Segnatura definitiva

b. 8, fasc. 172

233

Incartamento per la causa di opposizione a pignoramento - Comune/Cirillo Manente

Estremi cronologici

1854 - 1862

Contenuto

controversia per l'affitto del mulino

Segnatura definitiva

b. 8, fasc. 173

234

Causa del Comune di Penna S. Andrea contro eredi Olivieri

Estremi cronologici

1859

Stato di conservazione
mediocre

Segnatura definitiva
b. 8, fasc. 174

235

Carta del Procuratore per la causa contro la Sig.ra Daromi

Estremi cronologici
1861 luglio 4

Stato di conservazione
mediocre

Segnatura definitiva
b. 8, fasc. 175

236

"Vertenza col sig. Giacomo Di Francesco, esattore."

Estremi cronologici
1863 - 1870

Stato di conservazione
pessimo

Segnatura definitiva
b. 8, fasc. 176

237

Causa comune di Penna contro il sig. T. De Marinis

Estremi cronologici
1867 - 1881

Segnatura definitiva
b. 8, fasc. 177

238

Causa tra il Comune di Penna S. Andrea ed il Sig. Berardo Mancini per danni

Estremi cronologici
1868 - 1870

Stato di conservazione

discreto

Segnatura definitiva

b. 8, fasc. 178

239

Causa del Comune di Penna S. Andrea contro il sig. Rodrigo De Marinis

Estremi cronologici

1870 - 1889

Stato di conservazione

pessimo

Segnatura definitiva

b. 8, fasc. 179

240

Vertenza tra il Comune ed Emidio Barboni per il pagamento dei lavori eseguiti per la costruzione della strada comunale

Estremi cronologici

1871

Stato di conservazione

buono

Segnatura definitiva

b. 8, fasc. 180

241

Gratuito patrocinio

Estremi cronologici

1871 - 1897

Segnatura definitiva

b. 9, fasc. 181

242

Causa del Comune di Penna S. Andrea contro il sig. Erasmo Ortolani.

Estremi cronologici

1873 - 1875

Stato di conservazione
mediocre

Segnatura definitiva
b. 9, fasc. 182

243

**Vertenza per il pagamento della quota fissa per ogni cento giri di macina-
Mulino di Penna**

Estremi cronologici
1873 - 1875

Segnatura definitiva
b. 9, fasc. 183

244

Causa Valeriano contro il comune di Penna

Estremi cronologici
1873 - 1884

Segnatura definitiva
b. 9, fasc. 184

245

Regolamenti di polizia rurale e urbana

Estremi cronologici
1874 - 1899
1874, 1884, 1899

Contenuto
regolamento di polizia rurale, 1874; regolamento di polizia urbana, 1884.

Segnatura definitiva
b. 9, fasc. 185

246

Causa del Comune di Penna S. Andrea per terre demaniali.

Estremi cronologici
1877 - 1889

Contenuto

Contiene due sottofascicoli:

1. Causa comunale contro tredici illegittimi possessori di terre demaniali
2. Quote illegalmente alienate del demanio

Stato di conservazione

discreto

Segnatura definitiva

b. 9, fasc. 186

247

Contravvenzione

Estremi cronologici

1879 - 1883

1879, 1883

Contenuto

Contiene inoltre un registro delle contravvenzioni.

Stato di conservazione

discreto

Segnatura definitiva

b. 9, fasc. 187

248

Causa del Comune di Penna S. Andrea contro il sig. Tommaso De Marinis.

Estremi cronologici

1880 - 1881

Stato di conservazione

discreto

Segnatura definitiva

b. 9, fasc. 188

249

Nomina di un guardiano urbano e rurale

Estremi cronologici

1880

Stato di conservazione

mediocre

Segnatura definitiva

b. 9, fasc. 189

250

Mandato di cauzione per mancato versamento di somme a carico del comune di Penna

Estremi cronologici

1880

Contenuto

copia conforme

Segnatura definitiva

b. 9, fasc. 190

251

Reclamo per errori catastali

Estremi cronologici

1885 - 1894

Stato di conservazione

cattivo

Segnatura definitiva

b. 9, fasc. 191

252

Istanze per la nomina di una Guardia municipale

Estremi cronologici

1889 - 1894

1889, 1890, 1894

Stato di conservazione

mediocre

Segnatura definitiva

b. 9, fasc. 192

253

Sentenza civile causa Comune/Franciosi

Estremi cronologici

1890 - 1894

1 c. 1887

Segnatura definitiva

b. 9, fasc. 193

254

Dimissioni della guardia campestre

Estremi cronologici

1894

Segnatura definitiva

b. 9, fasc. 194

255

Causa del Comune di Penna S. Andrea contro il sig. Nicola Di Francesco.

Estremi cronologici

1895 - 1896

Contenuto

Causa per occupazione arbitraria di suolo pubblico.

Stato di conservazione

mediocre

Segnatura definitiva

b. 9, fasc. 195

256

Regolamento per l'impiego delle prestazioni d'opere nelle strade comunali

Estremi cronologici

1896

Segnatura definitiva

b. 9, fasc. 196

257

Espropriazione Bonolis - Contabilità

Estremi cronologici

1897

Segnatura definitiva

b. 9, fasc. 197

258

Vertenza con quotisti per rimborso di imposta fondiaria.

Estremi cronologici

1898 - 1900

Stato di conservazione

mediocre

Segnatura definitiva

b. 9, fasc. 198

259

Controversia Comune/Olivieri V. - Arbitrato - Indennità e spese

Estremi cronologici

1898 - 1899

Segnatura definitiva

b. 9, fasc. 199

260

Giuramento di servizio della guardia comunale

Estremi cronologici

1899

Segnatura definitiva

b. 9, fasc. 200

Sezione 5 - Salute pubblica

Estremi cronologici

1811 - 1900

Tipologia del livello di descrizione

sottoserie

Contenuto

condotta medica ed ostetrica, servizio protomedicale, vaccinazioni, disposizioni di igiene pubblica, pratiche sul cimitero.

Unità archivistiche

25

UNITÀ ARCHIVISTICHE

261

"Condotta medica e cerusica"

Estremi cronologici

1811 - 1844

1 c. 1799

Segnatura definitiva

b. 10, fasc. 201

262

Biblioteca vaccinica-Volume

Estremi cronologici

1814 - 1825

Contenuto

opuscolo "Giornale di vaccinazione", Napoli, 1814; volume "Biblioteca vaccinica", 1825.

Segnatura definitiva

b. 10, fasc. 202

263

Circolare dell'Intendenza sulla Commissione Vaccinica Distrettuale

Estremi cronologici

1827

Segnatura definitiva

b. 10, fasc. 203

264

Regolamento vaccinico, istruzioni sul metodo di vaccinazione.

Estremi cronologici

1838

Contenuto

Testo a stampa.

Segnatura definitiva

b. 10, fasc. 204

265

" Servizio Protomedicale"

Estremi cronologici

1845 - 1859

Stato di conservazione

discreto

Segnatura definitiva

b. 10, fasc. 205

266

Commissione Municipale di Sanita' - Personale

Estremi cronologici

1865 - 1879

Stato di conservazione

pessimo

Segnatura definitiva

b. 10, fasc. 206

267

Disposizioni sui cimiteri

Estremi cronologici

1871 - 1891

Stato di conservazione

discreto

Segnatura definitiva

b. 10, fasc. 207

268

Sul regolamento di igiene pubblica

Estremi cronologici

1873 - 1896

1884, 1898, 1900

Contenuto

disposizioni della Sotto Prefettura di Penne

Segnatura definitiva

b. 10, fasc. 208

269

Circolari

Estremi cronologici

1884 - 1900

1884, 1898, 1900

Segnatura definitiva

b. 10, fasc. 209

270

Salute pubblica - ricorrenza del colera

Estremi cronologici

1884 - 1893

Segnatura definitiva

b. 10, fasc. 210

271

Disposizioni igienico sanitarie

Estremi cronologici

1885 - 1897

Contenuto

questionario per l'inchiesta sulle condizioni igienico-sanitarie per l'anno 1885, circolari e disposizioni sanitarie, ricorso avverso la fonderia Della Noce.

Segnatura definitiva

b. 10, fasc. 211

272

Sulle vaccinazioni

Estremi cronologici

1889 - 1897

Contenuto

Contiene circolari prefettizie e prospetti delle vaccinazioni e dei casi di vaiolo

Segnatura definitiva

b. 10, fasc. 212

273

Disposizione cimiteriale

Estremi cronologici

1890

Contenuto

disposizione prefettizia

Segnatura definitiva

b. 10, fasc. 213

274

Ampliamento del cimitero

Estremi cronologici

1891 - 1899

Contenuto

Contiene le norme sui cimiteri ed il carteggio relativo all'ampliamento del cimitero.

Stato di conservazione

mediocre

Segnatura definitiva

b. 10, fasc. 214

275

Condotta medica

Estremi cronologici

1893 - 1897

Contenuto

carteggio, elenchi delle famiglie cui spetta l'assistenza medica gratuita.

Segnatura definitiva

b. 10, fasc. 215

276

Trasporto dementi al manicomio

Estremi cronologici

1894 - 1898

1894, 1898

Stato di conservazione

mediocre

Segnatura definitiva

b. 10, fasc. 216

277

Esercenti l'arte salutare

Estremi cronologici

1894 - 1899

Segnatura definitiva

b. 10, fasc. 217

278

Indennità arretrate all'ufficiale sanitario

Estremi cronologici

1895 - 1900

Segnatura definitiva

b. 10, fasc. 218

279

Laboratorio chimico-micrografico d'igiene - Pescara

Estremi cronologici

1895 - 1896

Contenuto

100

opuscolo a stampa, atto consiliare, circolari.

Segnatura definitiva

b. 10, fasc. 219

280

Misure di prevenzione contro l'idrofobia

Estremi cronologici

1896 - 1900

Contenuto

ordinanza del sindaco

Segnatura definitiva

b. 10, fasc. 220

281

Condotta ostetrica

Estremi cronologici

1896 - 1898

Segnatura definitiva

b. 10, fasc. 221

282

Per la nomina di ufficiale sanitario

Estremi cronologici

1897 - 1899

Contenuto

circolari, cc. 3

Segnatura definitiva

b. 10, fasc. 222

283

Ampliamento del cimitero urbano

Estremi cronologici

1897

Contenuto

relazione tecnica

Segnatura definitiva

b. 10, fasc. 223

284

Elenco delle vaccinazioni

Estremi cronologici

1898 - 1899

Segnatura definitiva

b. 10, fasc. 224

285

Elenco degli esercenti l'arte salutare per l'anno 1898

Estremi cronologici

1898

Segnatura definitiva

b. 10, fasc. 225

Sezione 6 - Istruzione pubblica

Estremi cronologici

1869 - 1899

Tipologia del livello di descrizione

sottoserie

Contenuto

affari relativi all'istruzione pubblica, personale insegnante, statistiche, elenchi degli obbligati alla frequenza scolastica, scuola agraria.

Unità archivistiche

15

UNITÀ ARCHIVISTICHE

286

Personale insegnante - Nomine e disposizioni di servizio

Estremi cronologici

1869 - 1898

Segnatura definitiva

b. 11, fasc. 226

287

Dati statistici per le scuole e per gli insegnanti elementari soggetti al Monte Pensioni.

Estremi cronologici

1886 - 1893

Stato di conservazione

pessimo

Segnatura definitiva

b. 11, fasc. 227

288

Statistica sulla frequenza scolastica

Estremi cronologici

1888 - 1897

1888, 1897

Segnatura definitiva

b. 11, fasc. 228

289

Elenco degli ammessi aa.ss. 1889-1891

Estremi cronologici

[1889 ?]

Segnatura definitiva

b. 11, fasc. 229

290

Elenchi degli obbligati alla frequenza scolastica

Estremi cronologici

1890 - 1898

Contenuto

corredati degli elenchi dei fanciulli non frequentanti.

Segnatura definitiva

b. 11, fasc. 230

291

Scuola primaria - Esami di proscioglimento

Estremi cronologici

1892 - 1898

Segnatura definitiva

b. 11, fasc. 231

292

Affari diversi

Estremi cronologici

1893 - 1895

Stato di conservazione

mediocre

Segnatura definitiva

b. 11, fasc. 232

293

Scuola rurale - Programma didattico

Estremi cronologici

1893

Segnatura definitiva

b. 11, fasc. 233

294

Istanze e comunicazioni scolastiche

Estremi cronologici

1894 - 1899

Contenuto

contiene tra l'altro una relazione scolastica della maestra Carullo Caterina per l'a.s. 1895-1896 ed una relazione scolastica del maestro Cesare Olivieri per l'a.s. 1895-1896.

Segnatura definitiva

b. 11, fasc. 234

295

Regia scuola agraria - Assegnazione di posti gratuiti

Estremi cronologici

1894 - 1895

Segnatura definitiva

b. 11, fasc. 235

296

Commissione di vigilanza alle scuole

Estremi cronologici

1896

Segnatura definitiva

b. 11, fasc. 236

297

Scuola festiva per adulti

Estremi cronologici

1897

Segnatura definitiva

b. 11, fasc. 237

298

Insegnamento agrario - orto sperimentale

Estremi cronologici

1898 - 1899

Contenuto

carteggio e atti, circolare a stampa del Ministero della pubblica istruzione dal titolo Il Lavoro educativo, statuto della società cooperativa per la diffusione del lavoro educativo nelle scuole della città e provincia di Teramo.

Segnatura definitiva

b. 11, fasc. 238

299

Attestato di lodevole servizio - maestro Olivieri Cesare

Estremi cronologici

1898

Segnatura definitiva

b. 11, fasc. 239

300

Scuola festiva complementare anno scolastico 1897-1898

Estremi cronologici

1898

Segnatura definitiva

b. 11, fasc. 240

Sezione 7 - Strade

Estremi cronologici

1842 - 1898

Tipologia del livello di descrizione

serie

Consistenza

fascc. 6

Unità archivistiche

6

UNITÀ ARCHIVISTICHE

301

Matrice del ruolo della strada

Estremi cronologici

1842 - 1844

Segnatura definitiva

b. 11, fasc. 241

302

Statistica delle strade comunali, ordinarie e vicinali

Estremi cronologici

[1870 ?]

Stato di conservazione

discreto

Segnatura definitiva

b. 11, fasc. 242

303

Sul regolamento edilizio e conservazione dei monumenti

Estremi cronologici

1880 - 1894

1880, 1893, 1894

Contenuto

richiesta della delibera 7 ott. 1894 che approva il regolamento edilizio,

Segnatura definitiva

b. 11, fasc. 243

304

Riattazione di due strade comunali: Trinità e Camposanto

Estremi cronologici

1888

Stato di conservazione

mediocre

Segnatura definitiva

b. 11, fasc. 244

305

Formazione del regolamento per l'impiego delle prestazioni d'opere nelle strade comunali

Estremi cronologici

1896

Contenuto

Contiene una delibera, comunicazioni della Sottoprefettura di Penne.

Segnatura definitiva

b. 11, fasc. 245

306

Perizia danni stradali

Estremi cronologici

1898

Stato di conservazione

discreto

Segnatura definitiva

b. 11, fasc. 246

Carteggio Divisione III

Estremi cronologici

1801 - 1900

Tipologia del livello di descrizione

serie

Consistenza

bb. 3, fasc. 65

Sezione 1 - Polizia ordinaria

Estremi cronologici

1835 - 1899

Tipologia del livello di descrizione

sottoserie

Consistenza

fasc. 6

Unità archivistiche

6

UNITÀ ARCHIVISTICHE

307

"Incartamento realativo all'accomodo della scafa sul Vomano trovata sotto Forcella per essersi state tagliate le corde"

Estremi cronologici

1835 - 1847

Segnatura definitiva

b. 11, fasc. 247

308

Sul ristabilirsi della scafa sul fiume Vomano.

Estremi cronologici

1836 - 1837

Stato di conservazione

discreto

Segnatura definitiva

b. 11, fasc. 248

309

Fuggiaschi accusati di brigantaggio

Estremi cronologici

[1850 ?]

Contenuto

Minuta di relazione inviata al Sottoprefetto senza data

Stato di conservazione

discreto

Segnatura definitiva

b. 11, fasc. 249

310

Fucili della Guardia Nazionale

Estremi cronologici

1860 - 1887

Contenuto

corrispondenza intercorsa con la Sottoprefettura del Circondariato di Penne inerente il caricamento e scaricamento dei fucili della Guardia Nazionale, sulla denuncia di smarrimento e condono.

Stato di conservazione

cattivo

Segnatura definitiva

b. 11, fasc. 250

311

Comunicazioni riguardanti la pubblica sicurezza

Estremi cronologici

1868 - 1874

Contenuto

Due carte della Sottoprefettura del circondario di Penne.

Stato di conservazione

discreto

Segnatura definitiva

b. 11, fasc. 251

312

Permesso di porto d'armi

Estremi cronologici

1869 - 1899

1869, 1874, 1880, 1898-1899

Segnatura definitiva

b. 11, fasc. 252

Sezione 2 - Ramo militare

Estremi cronologici

1801 - 1900

Tipologia del livello di descrizione

sottoserie

Consistenza

fasc. 59

Unità archivistiche

59

UNITÀ ARCHIVISTICHE

313

Forniture militari

Estremi cronologici

1801 - 1814

Stato di conservazione

cattivo

Segnatura definitiva

b. 12, fasc. 253

314

Regolamento per l'esecuzione del real decreto del 20 maggio 1811

Estremi cronologici

1811

Contenuto

regolamento a stampa emanato dal Ministero della guerra e della marina, per l'esecuzione del real decreto del 20 maggio 1811 che incarica i Corpi di truppe a cavallo dell'amministrazione dei loro foraggi.

Segnatura definitiva

b. 12, fasc. 254

315

Sulla proposta di un locale per uso del Corpo di guardia degli urbani

Estremi cronologici

1816 - 1840

Segnatura definitiva

b. 12, fasc. 255

316

Richiamo di veterani alla bandiera nazionale

Estremi cronologici

1820 - 1821

Stato di conservazione

pessimo

Segnatura definitiva

b. 12, fasc. 256

317

Adempimenti in ordine a militari in permesso

Estremi cronologici

1829 - 1833

Stato di conservazione

pessimo

Segnatura definitiva

b. 12, fasc. 257

318

"Leva per conto dell'anno 1847"

Estremi cronologici

1846 - 1847

Contenuto

circolare dell'Intendenza del Primo Abruzzo Ultra e nota del Consiglio di leva per ammissione al servizio militare.

Segnatura definitiva

b. 12, fasc. 258

319

Circolari dell'Intendenza

Estremi cronologici

1859 - 1860

Contenuto

2 cc.

Segnatura definitiva

b. 12, fasc. 259

320

Sulla leva classe 1848 e classe 1849

Estremi cronologici

1862 - 1871

Contenuto

manifesti

Segnatura definitiva

b. 12, fasc. 260

321

Libretto di deconto del soldato Di Pietro Paolo

Estremi cronologici

1862 - 1868

Contenuto

libretto della lista del corredo a carico della massa individuale di deconto del militare.

Segnatura definitiva

b. 12, fasc. 261

322

Spese di leva

Estremi cronologici

1863 - 1900

Segnatura definitiva

b. 12, fasc. 262

323

Comunicazioni riguardanti le iscrizioni alla lista di leva classe 1845

Estremi cronologici

1864

Stato di conservazione

mediocre

Segnatura definitiva

b. 12, fasc. 263

324

Circolare sull'ordine di leva

Estremi cronologici

1865

Segnatura definitiva

b. 12, fasc. 264

325

Formazione lista di leva classe 1844

Estremi cronologici

1865 - 1866

Segnatura definitiva

b. 12, fasc. 265

326

Note sulla classe di leva del 1846

Estremi cronologici

1866

Segnatura definitiva

b. 12, fasc. 266

327

Elenco dei militari che devono ritirare il congedo

Estremi cronologici

1867 - 1870

1867, 1869, 1870

Segnatura definitiva

b. 12, fasc. 267

328

Fogli di congedo illimitato

Estremi cronologici

1868 - 1896

1868, 1870-1871, 1876, 1895-1896

Segnatura definitiva

b. 12, fasc. 268

329

Richiesta di notizie sulla scomparsa del militare Fioravante Antonio

Estremi cronologici

1868

Segnatura definitiva

b. 12, fasc. 269

330

Formazione lista di leva classe 1850

Estremi cronologici

1869 - 1872

Contenuto

carteggio e manifesti

Segnatura definitiva

b. 12, fasc. 270

331

Formazione lista di leva classe 1851 - "Atti e corrispondenza diversa"

Estremi cronologici

1870 - 1872

Contenuto

Contiene inoltre manifesti e corrispondenza con la Sottoprefettura di Penna, il comune di Isola del Gran Sasso e di Teramo.

Segnatura definitiva

b. 12, fasc. 271

332

Formazione lista di leva classe 1852

Estremi cronologici
1871 - 1873

Segnatura definitiva
b. 12, fasc. 272

333

Ammissione ad ufficiali nei corpi della milizia provinciale

Estremi cronologici
1871

Contenuto
manifesto del Ministero della guerra

Segnatura definitiva
b. 12, fasc. 273

334

Per la formazione delle liste di leva

Estremi cronologici
1872 - 1873

Segnatura definitiva
b. 12, fasc. 274

335

Carte preparatorie per le liste di leva

Estremi cronologici
1873 - 1880

Segnatura definitiva
b. 12, fasc. 275

336

Formazione liste di leva classe 1855

Estremi cronologici
1874 - 1876

Segnatura definitiva

b. 12, fasc. 276

337

Formazione lista di leva classe 1856

Estremi cronologici

1875 - 1877

Contenuto

Carteggio

Segnatura definitiva

b. 12, fasc. 277

338

Formazione lista di leva classe 1857

Estremi cronologici

1875 - 1876

Segnatura definitiva

b. 12, fasc. 278

339

"Elenchi degli uomini della milizia territoriale che debbono recarsi al Distretto per saldare il loro conto di massa"

Estremi cronologici

1878 - 1896

Segnatura definitiva

b. 12, fasc. 279

340

Missive della Sotto Prefettura di Penne, divisione leva

Estremi cronologici

1878 - 1879

Segnatura definitiva

b. 12, fasc. 280

341

Formazione lista di leva classe 1859

Estremi cronologici

1878 - 1888

1878, 1879, 1887, 1888

Segnatura definitiva

b. 12, fasc. 281

342

Requisizione quadrupedi per l'esercito

Estremi cronologici

1878 - 1900

Contenuto

disposizioni, rivista dei quadrupedi dichiarati idonei, manifesti, statistica dei muli e cavalli.

Segnatura definitiva

b. 12, fasc. 282

343

Ruoli della milizia territoriale

Estremi cronologici

1878 - 1891

Contenuto

disposizioni della Sotto Prefettura del circondario di Penne e del Comando del distretto militare di Teramo.

Segnatura definitiva

b. 12, fasc. 283

344

Formazione lista di leva classe 1860

Estremi cronologici

1879 - 1881

Contenuto

Comunicazioni varie sulla leva militare classe 1860; manifesto

Segnatura definitiva

b. 12, fasc. 284

345

Formazione lista di leva classe 1861

Estremi cronologici

1880 - 1881

Segnatura definitiva

b. 12, fasc. 285

346

Formazione lista di leva classe 1862

Estremi cronologici

1880 - 1883

Segnatura definitiva

b. 13, fasc. 286

347

Leva - elenchi delle variazioni avvenute nei militari di truppa

Estremi cronologici

1880 - 1895

Segnatura definitiva

b. 13, fasc. 287

348

Leva - richiesta di atti

Estremi cronologici

1882 - 1896

1882, 1896

Segnatura definitiva

b. 13, fasc. 288

349

Formazione lista di leva classe 1865

Estremi cronologici

1882 - 1886

Segnatura definitiva

b. 13, fasc. 289

350

Formazione lista di leva classe 1864

Estremi cronologici
1883 - 1885

Segnatura definitiva
b. 13, fasc. 290

351

Formazione lista di leva classe 1866

Estremi cronologici
1884 - 1887

Segnatura definitiva
b. 13, fasc. 291

352

Formazione lista di leva classe 1869

Estremi cronologici
1887 - 1889

Segnatura definitiva
b. 13, fasc. 292

353

Formazione lista di leva classe 1871

Estremi cronologici
1889 - 1891

Segnatura definitiva
b. 13, fasc. 293

354

Formazione lista di leva classe 1870

Estremi cronologici
1890

Segnatura definitiva

b. 13, fasc. 294

355

Formazione lista di leva classe 1872

Estremi cronologici

1890 - 1891

Segnatura definitiva

b. 13, fasc. 295

356

Formazione lista di leva classe 1873

Estremi cronologici

1891 - 1894

Segnatura definitiva

b. 13, fasc. 296

357

Formazione liste di leva classe 1874

Estremi cronologici

1892 - 1894

Segnatura definitiva

b. 13, fasc. 297

358

Situazione di famiglia

Estremi cronologici

1893 - 1894

Segnatura definitiva

b. 13, fasc. 298

359

Formazione lista di leva classe 1875

Estremi cronologici

1893

Segnatura definitiva

b. 13, fasc. 299

360

Mobilizzazione del Regio esercito - Istruzioni

Estremi cronologici

1893 - 1898

1 c. 1901

Contenuto

corrispondenza e opuscolo a stampa

Segnatura definitiva

b. 13, fasc. 300

361

Leva militare - Indennità di viaggio

Estremi cronologici

1894 - 1898

1894, 1897, 1898

Segnatura definitiva

b. 13, fasc. 301

362

Leva militare - Affari diversi

Estremi cronologici

1894 - 1899

Segnatura definitiva

b. 13, fasc. 302

363

Richiamati alle armi per istruzioni

Estremi cronologici

1894

Segnatura definitiva

b. 13, fasc. 303

364

Formazione lista di leva classe 1877

Estremi cronologici

1895

Segnatura definitiva

b. 13, fasc. 304

365

Formazione lista di leva nati 1878

Estremi cronologici

1896 - 1898

Contenuto

carteggio e manifesto

Segnatura definitiva

b. 13, fasc. 305

366

Formazione lista di leva classe 1879

Estremi cronologici

1896

Segnatura definitiva

b. 13, fasc. 306

367

Richiesta di notizie

Estremi cronologici

1897

Contenuto

Comune di Castiglione della Valle, Regia Sotto Prefettura di Penne

Segnatura definitiva

b. 13, fasc. 307

368

Renitenti al servizio di leva

Estremi cronologici

1897 - 1899

Segnatura definitiva

b. 13, fasc. 308

369

Formazione lista di leva classe 1880

Estremi cronologici

1898

Segnatura definitiva

b. 13, fasc. 309

370

Soccorsi militari alle famiglie dei soldati richiamati

Estremi cronologici

1898 - 1899

Contenuto

5 manifesti

Segnatura definitiva

b. 13, fasc. 310

371

Concessione licenza al soldato Alessandrini Antoni

Estremi cronologici

1899

Segnatura definitiva

b. 13, fasc. 311

Divisione IV

Estremi cronologici

1812 - 1900

Tipologia del livello di descrizione

serie

Consistenza

b. 1, fasc. 15

Sezione 1 - Dazi diretti e rami riuniti

Estremi cronologici

1828 - 1898

Tipologia del livello di descrizione

titolo

Consistenza

fasc. 5

Unità archivistiche

5

UNITÀ ARCHIVISTICHE

372

Disposizione per la formazione della Matrice sull'imposta Reale del macino da erigersi per transazione nel 1829.

Estremi cronologici

1828 - 1829

Stato di conservazione

buono

Segnatura definitiva

b. 13, fasc. 312

373

Sul dazio del macino

Estremi cronologici

1832 - 1835

Segnatura definitiva

126

b. 13, fasc. 313

374

Tassa sul macinato

Estremi cronologici

[1870 ?]

Segnatura definitiva

b. 13, fasc. 314

375

Volture catastali terreni e fabbricati

Estremi cronologici

1888

Stato di conservazione

cattivo

Segnatura definitiva

b. 13, fasc. 315

376

Errori catastali - Operazioni di verifica

Estremi cronologici

1898

1c. 1897

Segnatura definitiva

b. 13, fasc. 316

Sezione 2 - Dazi indiretti e loro dipendenze

Estremi cronologici

1892 - 1896

Tipologia del livello di descrizione

sottoserie

Consistenza

fasc. 1

Unità archivistiche

1

UNITÀ ARCHIVISTICA

377

Matrici bollettario del dazio

Estremi cronologici

1892 - 1896

Segnatura definitiva

b. 13, fasc. 317

Sezione 3 - Ramo forestale

Estremi cronologici

1867 - 1898

Tipologia del livello di descrizione

sottoserie

Consistenza

fascc. 4

Unità archivistiche

4

UNITÀ ARCHIVISTICHE

378

Taglio bosco Castel Cerreto, Atti asta pubblica

Estremi cronologici

1867 - 1875

Segnatura definitiva

b. 13, fasc. 318

379

Taglio piante bosco comunale

Estremi cronologici

1875 - 1882

Segnatura definitiva

b. 13, fasc. 319

380

Bosco comunale

Estremi cronologici

1888 - 1898

1c. 1872

Contenuto

corrispondenza, disposizioni e circolare del servizio forestale.

Segnatura definitiva

b. 13, fasc. 320

381

Notizie relative alle guardie campestri

Estremi cronologici

1892 - 1894

Segnatura definitiva

b. 13, fasc. 321

Sezione 4 - Posta e procacci

Estremi cronologici

1895

Tipologia del livello di descrizione

sottoserie

Consistenza

fasc. 1

Unità archivistiche

1

UNITÀ ARCHIVISTICA

382

Per l'impianto di un telegrafo

Estremi cronologici

1895

Contenuto

Contiene anche circolari.

Stato di conservazione

mediocre

Segnatura definitiva

b. 13, fasc. 322

Sezione 5- Affari di giustizia ed ecclesiastici

Estremi cronologici

1812 - 1900

Tipologia del livello di descrizione

sottoserie

Consistenza

fascc. 4

Unità archivistiche

4

UNITÀ ARCHIVISTICHE

383

Riunione della parrocchia di S. Giusta alla Prepositura di S. Maria

Estremi cronologici

1812

Stato di conservazione

mediocre

Segnatura definitiva

b. 13, fasc. 323

384

"Restauri alle Chiese di Santa maria e Santa Giusta"

Estremi cronologici

1873 - 1877

Segnatura definitiva

b. 13, fasc. 324

385

Pregiudicati - Informazioni e provvedimenti - Ratizzi giudiziari

Estremi cronologici

1892 - 1900

Segnatura definitiva

b. 13, fasc. 325

386

Croce in memoria della missione dei Padri Passionisti

Estremi cronologici

1897

Contenuto

comunicazione del prevosto Raniero Luciani per l'innalzamento di una Croce all'ingresso dell'abitato.

Segnatura definitiva

b. 13, fasc. 326

Carteggio Divisione VI

Sezione unica - Beneficenza e Luoghi Pii

Estremi cronologici

1809 - 1905

Tipologia del livello di descrizione

sottoserie

Consistenza

bb. 2, fasc. 53

Contenuto

Sono stati organizzati in questa sezione gli affari inerenti i provvedimenti adottati dalla Commissione comunale di beneficenza quale organo di controllo degli atti contabili e sulla nomina del personale dei Luoghi Pii, le circolari del Consiglio Generale degli Ospizi, le spese per il culto, le spese per il mantenimento degli esposti.

Unità archivistiche

53

UNITÀ ARCHIVISTICHE

387

"Conti arretrati"

Estremi cronologici

1809 - 1827

Stato di conservazione

discreto

Segnatura definitiva

b. 14, fasc. 327

388

Rinnovazione dei titoli ed iscrizione ipotecaria ad interesse dei Luoghi Pii

Estremi cronologici

1810 - 1840

Stato di conservazione

discreto

Segnatura definitiva

b. 14, fasc. 328

389

Per il mantenimento dei progetti

Estremi cronologici

1812

Segnatura definitiva

b. 14, fasc. 329

390

Spese per opere di culto

Estremi cronologici

1812 - 1845

Segnatura definitiva

b. 14, fasc. 330

391

"Installazione e ripristinazione della Confraternita"

Estremi cronologici

1815 - 1859

Contenuto

memoriale del Giudice di Pace sulla Confraternita del comune di Penna S. Andrea e circolari del Consiglio Generale degli Ospizi.

Stato di conservazione

discreto

Segnatura definitiva

b. 14, fasc. 331

392

"Nomine di amministratori e cassieri dei Luoghi Pii"

Estremi cronologici

1816 - 1841

Stato di conservazione

discreto

Segnatura definitiva

b. 14, fasc. 332

393

"Reddizione di conti morali e materiali per le cappelle e per la Confraternita del Santissimo Rosario"

Estremi cronologici

1817 - 1845

Contenuto

cirolari della Sottintendenza di Penne e del Consiglio Generale degli Ospizi sugli adempimenti riguardanti i conti morali e materiali dei Luoghi Pii.

Stato di conservazione

discreto

Segnatura definitiva

b. 14, fasc. 333

394

Istruzioni sulla rinnovazione dei titoli a favore dei Luoghi Pii

Estremi cronologici

1818 - 1838

Stato di conservazione

pessimo

Segnatura definitiva

b. 14, fasc. 335

395

"Sussidi di elemosine"

Estremi cronologici

1818 - 1845

Stato di conservazione

discreto

Segnatura definitiva

b. 14, fasc. 334

396

"Diritti di Contabilità e spese per la Commissione Straordinaria di Conti"

Estremi cronologici

1821 - 1829

Stato di conservazione

discreto

Segnatura definitiva

b. 14, fasc. 336

397

"Spedizione di decisioni emesse dal Consiglio d'Intendenza nella discussione dei conti materiali resi dal sig. Francescantonio de Santis cassiere delle Cappelle dal 1823 al 1828"

Estremi cronologici

1823 - 1828

Segnatura definitiva

b.14, fasc. 337

398

"Spedizione della decisione emessa dalla Commissione straordinaria nella discussione di conti materiali resi da Angelo Arcangelo di Teodoro procuratore della Cappella di Gesu' Cristo"

Estremi cronologici

1827

Stato di conservazione

discreto

Segnatura definitiva

b. 14, fasc. 339

399

"Amministrazione di beneficenza, spedizione della decisione emessa dalla Commissione Straordinaria nella discussione del conto materiale reso dal sig. Don Pasquale De Marinis Procuratore della Cappella del Soccorso nell'anno 1827"

Estremi cronologici

1827

Segnatura definitiva

b. 14, fasc. 340

400

"Spedizione della decisione emessa dalla Commissione straordinaria nella discussione dei conti materiali resi da Patrizio Pallotta procuratore della Cappella del Soccorso sugli anni 1819 al 1821"

Estremi cronologici

1827

Segnatura definitiva

b.14, fasc. 341

401

"Spedizione della decisione emessa dalla Commissione straordinaria nella discussione dei conti materiali resi da Giovanni Battista de Santis procuratore della Cappella di S. Rocco da gennaio 1819 a tutto dicembre 1820"

Estremi cronologici

1827

Segnatura definitiva

b.14, fasc. 342

402

"Esazione delle significatorie e verifica di cassa"

Estremi cronologici

1827 - 1839

Contenuto

circolari del Consiglio Generale degli Ospizi e chiusure di cassa.

Figurano amministrate dalla Commissione di Beneficenza la Cappella di Gesu' Cristo, la Cappella del Soccorso, la Cappella del Purgatorio e la Cappella di S. Rocco alla data del 1835

Stato di conservazione

discreto

Segnatura definitiva

b. 14, fasc. 338

403

"Maritaggi di ragazze oneste povere ed orfane in occasione di fauste ricorrenze"

Estremi cronologici

1828 - 1845

Contenuto

Contiene circolari del Consiglio Generale degli Ospizi, elenchi e verbali di assegnazione della dote.

Stato di conservazione

discreto

Segnatura definitiva

b. 14, fasc. 343

404

"Titoli censuali della Madonna del Soccorso"

Estremi cronologici

1829

1c.1720

Segnatura definitiva

b.14, fasc. 345

405

"Norme regolatrici sulla verifica di cassa"

Estremi cronologici

1829 - 1850

1829, 1849, 1850

Stato di conservazione

discreto

Segnatura definitiva

b. 14, fasc. 344

406

"Pagamenti di ratizzi"

Estremi cronologici

1832 - 1850

Contenuto

Circolari sul versamento dei ratizi alla Cassa centrale di beneficenza.

Stato di conservazione

discreto

Segnatura definitiva

b. 14, fasc. 346

407

Per la festa di San Rocco

Estremi cronologici

1838 - 1854

1838, 1849, 1854

Segnatura definitiva

b.14, fasc. 348

408

"Riscossione delle significatorie a favore dei Luoghi Pii"

Estremi cronologici

1838 - 1858

Segnatura definitiva

b.14, fasc. 347

409

"Norme regolatrici per la compilazione dei conti"

Estremi cronologici

1839 - 1845

Segnatura definitiva

b. 14, fasc. 349

410

"Disposizioni intorno allo stabilimento della Casa di mendicITÀ"

Estremi cronologici

1840 - 1843

1840;1843

Stato di conservazione

discreto

Segnatura definitiva

b. 15, fasc. 350

411

Sulla nomina della commissione del consiglio comunale di Beneficenza.

Estremi cronologici
1842 - 1843

Segnatura definitiva
b. 15, fasc. 351

412

Volume dei documenti giustificativi l'introito ed esito delle Cappelle per la gestione tenuta nell'anno 1843

Estremi cronologici
1843

Segnatura definitiva
b. 15, fasc. 352

413

Sul mantenimento dei proietti

Estremi cronologici
1844

Segnatura definitiva
b. 15, fasc. 354

414

Stato discusso dei Luoghi Pii 1844-1848

Estremi cronologici
1844

Segnatura definitiva
b. 15, fasc. 355

415

Conferimento del Beneficio Laicale di S. Rocco al Sacerdote Michelangelo De Michaelis

Estremi cronologici
1844 - 1846

Contenuto
Contiene il disegno della pianta dei beni si S. Rocco

Segnatura definitiva

b. 15, fasc. 353

416

"Nomina del componente ecclesiastico e sue attribuzioni

Estremi cronologici

1845

Stato di conservazione

discreto

Segnatura definitiva

b. 15, fasc. 357

417

Disposizioni interne sul pagamento alle balie

Estremi cronologici

1845

Stato di conservazione

discreto

Segnatura definitiva

b. 15, fasc. 358

418

"Affitti di terreni della Confraternita del Ss.mo Rosario e Carmine alle contrade della Casetta e a Piercarboni"

Estremi cronologici

1845 - 1855

Stato di conservazione

discreto

Segnatura definitiva

b. 15, fasc. 356

419

Rinnovazione dei titoli di rendita e delle iscrizioni ipotecarie

Estremi cronologici

142

1845 - 1858

Segnatura definitiva

b. 15, fasc. 360

420

"Adempimenti di Legati Pii"

Estremi cronologici

1845 - 1859

Segnatura definitiva

b. 15, fasc. 359

421

"Soccorso ai poveri "

Estremi cronologici

1847

Stato di conservazione

mediocre

Segnatura definitiva

b. 15, fasc. 362

422

Riparazione di chiesa a carico dei Luoghi Pii

Estremi cronologici

1847 - 1851

Segnatura definitiva

b. 15, fasc. 364

423

Disposizioni sui Luoghi Pii del comune di Penna

Estremi cronologici

1847 - 1858

Segnatura definitiva

b. 15, fasc. 363

424

"Esibizioni dei conti morali e materiali delle Cappelle"

Estremi cronologici

1847 - 1859

1842 un mandato

Stato di conservazione

discreto

Segnatura definitiva

b. 15, fasc. 361

425

Personale di beneficenza

Estremi cronologici

1847 - 1859

Segnatura definitiva

b. 15, fasc. 365

426

Lavori statistici sull'amministrazione dei Luoghi Pii

Estremi cronologici

1848 - 1852

Segnatura definitiva

b. 15, fasc. 366

427

Per il versamento della tassa protomedicale.

Estremi cronologici

1849

Stato di conservazione

cattivo

Segnatura definitiva

b. 15, fasc. 368

428

"Risoluzioni diverse per la retta amministrazione dei Luoghi Pii"

Estremi cronologici

1849 - 1859

Stato di conservazione

discreto

Segnatura definitiva

b. 15, fasc. 367

429

"Rendiconti amministrativi"

Estremi cronologici

1850 - 1855

Stato di conservazione

discreto

Segnatura definitiva

b. 15, fasc. 369

430

"Atti di subasta per l'affitto del terreno del beneficio di S. Rocco di padronato comunale alla contrada Collelongo"

Estremi cronologici

1850 - 1861

1850-1854, 1861

Segnatura definitiva

b. 15, fasc. 368

431

"Distacco delle rendite dai Luoghi Pii per le Opere di culto"

Estremi cronologici

1856 - 1859

Stato di conservazione

discreto

Segnatura definitiva

b. 15, fasc. 369

432

Stato discusso per l'esercizio dell'anno 1859 delle Cappelle del Gesù Cristo, Santa Maria del Soccorso e del Purgatorio

Estremi cronologici

1859

Segnatura definitiva

b. 15, fasc. 370

433

"Norme regolatrici per la redazione di bilanci presuntivi"

Estremi cronologici

1860 - 1873

Stato di conservazione

discreto

Segnatura definitiva

b. 15, fasc. 371

434

"Pia disposizione di D. Cesare Olivieri a favore della Immacolata Concezione di Maria, da rimanere aggregata alla Confraternita del Santissimo Rosario"

Estremi cronologici

1862 - 1869

Stato di conservazione

discreto

Segnatura definitiva

b. 15, fasc. 372

435

Fondazione di un asilo infantile

Estremi cronologici

1868 - 1905

Contenuto

Carteggio e corrispondenza intercorsa con i comuni di Firenze, Torino, Teramo e con sottoprefettura di Penna; regio decreto del 19 settembre 1880

Segnatura definitiva

b.15, fasc. 373

436

"Nomine dei segretari di altri Ufficiali minori"

Estremi cronologici

1872

Stato di conservazione

discreto

Segnatura definitiva

b. 15, fasc. 374

437

Notifica di atto al priore della Confraternita del Rosario e Carmine

Estremi cronologici

1882

Segnatura definitiva

b. 15, fasc. 375

438

Verbali di consegna dei proietti alle balie

Estremi cronologici

1893 - 1896

Contenuto

verbali del comune di Teramo, opuscolo a stampa del regolamento generale del servizio de' proietti nella provincia di Abruzzo Ultra I, 1871.

Segnatura definitiva

b. 15, fasc. 376

439

Richiesta di soccorso per danni alluvionali del Comune di Montemarciano (AN)

Estremi cronologici

1897 ottobre 23

Stato di conservazione

pessimo

Segnatura definitiva

b. 15, fasc. 377

Contabilità comunale

Tipologia del livello di descrizione
titolo

Bilancio di previsione

Estremi cronologici
1865 - 1898

Tipologia del livello di descrizione
sottoserie

Contenuto
voll. 17

Unità archivistiche
17

UNITÀ ARCHIVISTICHE

440

Bilanci di previsione 1866- 1873

Estremi cronologici
1865 - 1872

Contenuto
vol. 1

Segnatura definitiva
b. 1, fasc. 1

441

Bilancio di previsione 1875

Estremi cronologici
1875

Segnatura definitiva
b. 1, fasc. 2

442

Bilancio di previsione 1878

Estremi cronologici

1878

Segnatura definitiva

b. 1, fasc. 3

443

Bilancio di previsione 1881

Estremi cronologici

1880

Segnatura definitiva

b. 1, fasc. 4

444

Bilancio di previsione 1883

Estremi cronologici

1882

Segnatura definitiva

b. 1, fasc. 5

445

Bilancio di previsione 1884

Estremi cronologici

1883

Segnatura definitiva

b. 1, fasc. 6

446

Bilancio di previsione 1885

Estremi cronologici

1885

Segnatura definitiva

b. 1, fasc. 7

447

Bilancio di previsione 1886

Estremi cronologici

1885

Segnatura definitiva

b. 1, fasc. 8

448

Bilancio di previsione 1887

Estremi cronologici

1886

Segnatura definitiva

b. 1, fasc. 9

449

Bilancio di previsione 1890

Estremi cronologici

1889 - 1890

Segnatura definitiva

b. 1, fasc. 10

450

Bilancio di previsione 1891

Estremi cronologici

1890

Segnatura definitiva

b. 1, fasc. 11

451

Bilancio di previsione 1892

Estremi cronologici

1892

Stato di conservazione

mediocre

Segnatura definitiva

b. 1, fasc. 12

452

Bilancio di previsione 1893

Estremi cronologici

1892

Segnatura definitiva

b. 1, fasc. 13

453

Bilancio di previsione 1894

Estremi cronologici

1893

Segnatura definitiva

b. 1, fasc. 14

454

Bilancio di previsione 1896

Estremi cronologici

1895

Segnatura definitiva

b. 1, fasc. 15

455

Bilancio di previsione 1897

Estremi cronologici

1896

Segnatura definitiva

b. 1, fasc. 16

456

Bilancio di previsione 1899

Estremi cronologici

1898

Segnatura definitiva

b. 1, fasc. 17

Conti d'esercizio

Estremi cronologici

1812 - 1899

Tipologia del livello di descrizione

serie

Consistenza

voll. 81

Unità archivistiche

81

UNITÀ ARCHIVISTICHE

457

Giornale di cassa esercizio contabile 1812

Estremi cronologici

1812

Descrizione estrinseca

il registro risulta mutili dei margini superiori

Segnatura definitiva

b. 1, fasc. 1

458

Verbale della Commissione dei Conti comunali arretrati

Estremi cronologici

1812

Segnatura definitiva

b. 1, fasc. 2

459

Partite di esito esercizio contabile 1812

Estremi cronologici

1812

Segnatura definitiva

b. 1, fasc. 3

460

Partite di esito

Estremi cronologici

1813

Descrizione estrinseca

il registro è privo di frontespizio ed è spaginato

Stato di conservazione

mediocre

Segnatura definitiva

b. 1, fasc. 4

461

Contabilità particolare del sindaco - esercizio 1813

Estremi cronologici

1813

Contenuto

notamento delle partite di introito e di esito descritte nel Bugetto del 1813 diffinito dal sig. Intendente.

Stato di conservazione

mediocre

Segnatura definitiva

b. 1, fasc. 5

462

Partite di esito esercizio contabile 1815 - Parte seconda

Estremi cronologici

1815

Stato di conservazione

mediocre

Segnatura definitiva

b. 1, fasc. 6

463

Giornale di cassa esercizio contabile 1815

Estremi cronologici

1815

Stato di conservazione

mediocre

Note sullo stato di conservazione

mutilo sulla metà dell'angolo superiore sinistro

Segnatura definitiva

b. 1, fasc. 7

464

Volume primo di cautele

Estremi cronologici

1816

Contenuto

carte riguardanti le aste per l'affitto di beni comunali, manifesti, elenco degli introiti, circolari

Stato di conservazione

mediocre

Segnatura definitiva

b. 1, fasc. 8

465

Partite di esito esercizio contabile 1816 - Parte seconda

Estremi cronologici

1816

Stato di conservazione

mediocre

Note sullo stato di conservazione

il registro a causa dell'umidità risulta parzialmente mutilo dell'angolo destro. Nonostante i danni le pagine sono leggibili nella loro completezza.

Segnatura definitiva

b. 1, fasc. 9

466

Contabilità particolare del sindaco - esercizio 1816

Estremi cronologici

1816

Stato di conservazione

pessimo

Note sullo stato di conservazione

Le carte sono state erose nella parte superiore.

Segnatura definitiva

b. 1, fasc. 10

467

Giornale di cassa per l'esercizio 1816

Estremi cronologici

1816

Segnatura definitiva

b. 1, fasc. 11

468

Giornale di cassa esercizio contabile 1818

Estremi cronologici

1818

Stato di conservazione

discreto

Segnatura definitiva

b. 1, fasc. 12

469

Registro dell'esito conto dei creditori del comune per l'anno 1818

Estremi cronologici

1818

Contenuto

regg. 2

Segnatura definitiva

b. 1, fasc. 13

470

Volume dell'introito

Estremi cronologici

1818

Segnatura definitiva

b. 1, fasc. 14

471

Registro dell'esito conto dei creditori del comune per l'anno 1819

Estremi cronologici

1819

Segnatura definitiva

b. 1, fasc. 15

472

Conto introito ed esito esercizio 1820

Estremi cronologici

1820

Stato di conservazione

discreto

Segnatura definitiva

b. 1, fasc. 16

473

Contabilità particolare del sindaco e del cassiere - esercizio 1820

Estremi cronologici

1820

Contenuto

- 1) registro introito, contabilità particolare del sindaco parte prima;
- 2) registro introito, contabilità particolare del cassiere parte prima.

Segnatura definitiva

b. 1, fasc. 17

474

Volume dei documenti giustificativi dell'introito ed esito per l'anno 1820

Estremi cronologici

1820

1c. 1821

Segnatura definitiva

b. 1, fasc. 18

475

Giornale di cassa esercizio contabile 1820

Estremi cronologici

1820

Segnatura definitiva

b. 1, fasc. 19

476

Registro d'esito per l'esercizio 1820

Estremi cronologici

1820

Segnatura definitiva

b. 1, fasc. 20

477

Conto dell'esito esercizio 1822

Estremi cronologici

1822

Stato di conservazione

mediocre

Note sullo stato di conservazione

danni nella parte centrale della legatura del registro

Segnatura definitiva

b. 2, fasc. 21

478

Volume dei documenti giustificativi del'esito per l'anno 1825

Estremi cronologici

1825

2 cc. 1824, 1c.1826

Segnatura definitiva

b. 2, fasc. 22

479

Registro dell'introito per l'esercizio 1825

Estremi cronologici
1825

Segnatura definitiva
b. 2, fasc. 23

480

Giornale di cassa esercizio contabile 1826

Estremi cronologici
1827

Stato di conservazione
discreto

Segnatura definitiva
b. 2, fasc. 24

481

Registro dell'esito - Contabilità del cassiere

Estremi cronologici
1831

Descrizione estrinseca
Mutilo della parte superiore, angolo destro

Stato di conservazione
cattivo

Segnatura definitiva
b. 2, fasc. 25

482

Registro dell'introito per l'anno 1831

Estremi cronologici
1831

Segnatura definitiva
b. 2, fasc. 26

483

Volume dei documenti giustificativi dell'introito ed esito per l'anno 1833

Estremi cronologici

1833

Segnatura definitiva

b. 2, fasc. 27

484

Registro dell'esito - Parte seconda

Estremi cronologici

1833

Segnatura definitiva

b. 2, fasc. 28

485

Contabilità particolare del sindaco - Registro dell'esito esercizio 1834

Estremi cronologici

1834

Segnatura definitiva

b. 2, fasc. 29

486

Volume di documenti per l'introito

Estremi cronologici

1835

Stato di conservazione

mediocre

Note sullo stato di conservazione

Mutilo nella parte bassa del volume

Segnatura definitiva

b. 2, fasc. 30

487

Volume dei documenti giustificativi dell'esito per l'anno 1835

Estremi cronologici
1835

Segnatura definitiva
b. 2, fasc. 31

488

Volume d'introito per l'esercizio 1837

Estremi cronologici
1837

Segnatura definitiva
b. 2, fasc. 32

489

Volume dei documenti giustificativi dell'introito ed esito per l'anno 1839

Estremi cronologici
1839

Segnatura definitiva
b. 2, fasc. 33

490

Contabilita' del cassiere esercizio 1840

Estremi cronologici
1840

Contenuto

Contiene Parte prima registro per l'introito; 1: Volume di documenti sull'introito in appoggio al conto materiale ;2: Volume di documenti sull'esito in appoggio al conto materiale

Stato di conservazione
mediocre

Segnatura definitiva
b. 2, fasc. 34

491

Contabilità particolare del sindaco - esercizio 1842

162

Estremi cronologici

1842

Stato di conservazione

discreto

Segnatura definitiva

b. 2, fasc. 35

492

Stato discusso quinquennale dal 1843 al 1847

Estremi cronologici

1842

Stato di conservazione

discreto

Segnatura definitiva

b. 2, fasc. 36

493

Contabilita' del cassiere esercizio 1842

Estremi cronologici

1842

Contenuto

1: Registro dell'introito parte prima; 2: Registro dell'esito; 3: Volume dei di documenti sull'introito in appoggio al conto materiale ; 4: Volume secondo di documenti sull'esito in appoggio al conto materiale; 5: Volume terzo di documenti sull'esito in appoggio al conto materiale; 6: Giornale di cassa per uso del cassiere

Segnatura definitiva

b. 2, fasc. 37

494

Volume dell'introito per l'anno 1841 - Parte prima - contabilità del cassiere

Estremi cronologici

1842

Segnatura definitiva

b. 2, fasc. 38

495

Contabilita' del cassiere esercizio 1843

Estremi cronologici

1843 - 1844

Contenuto

Contiene 1: Registro dell'introito; 2: Registro dell'esito; 3 : Volume di documenti sull'esito in appoggio al conto materiale; 4: Volume di documenti sull'introito in appoggio al conto materiale; 5 Bilancio del conto materiale reso dal cassiere.

Stato di conservazione

discreto

Segnatura definitiva

b. 2, fasc. 39

496

"Stato di variazione sullo stato discusso quinquennale per l'esercizio 1844"

Estremi cronologici

1843

Segnatura definitiva

b. 2, fasc. 40

497

Contabilità particolare del sindaco - esercizio 1844

Estremi cronologici

1844

Contenuto

1) registro dell'introito; 2) registro dell'esito.

Segnatura definitiva

b. 2, fasc. 41

498

Volume d'introito del cassiere per la gestione esercizio 1844

Estremi cronologici

1844

Segnatura definitiva

b. 2, fasc. 42

499

Contabilità particolare del sindaco - esercizio 1847

Estremi cronologici

1847

Segnatura definitiva

b. 2, fasc. 43

500

Contabilità particolare del sindaco - esercizio 1850

Estremi cronologici

1850

Segnatura definitiva

b. 2, fasc. 44

501

Volume dei documenti giustificativi dell'introito per l'anno 1850

Estremi cronologici

1850

Segnatura definitiva

b. 2, fasc. 45

502

Volume dell'introito e dell'esito esercizio 1854

Estremi cronologici

1854

Segnatura definitiva

b. 3, fasc. 46

503

Volume dei documenti giustificativi dell'introito per l'anno 1856

Estremi cronologici

1856 - 1857

Segnatura definitiva

b. 3, fasc. 47

504

Volume dell'introito e dell'esito per l'anno 1865

Estremi cronologici
1865

Contenuto
regg. 2

Segnatura definitiva
b. 3, fasc. 48

505

Volume dell'esito per l'esercizio 1866

Estremi cronologici
[1866 ?]

Segnatura definitiva
b. 3, fasc. 49

506

Giornale di cassa esercizio contabile 1869

Estremi cronologici
1869 - 1870

Stato di conservazione
discreto

Segnatura definitiva
b. 3, fasc. 50

507

Volume di documenti per l'introito

Estremi cronologici
1876

Segnatura definitiva
b. 3, fasc. 51

508

Volume dei documenti giustificativi dell'introito per l'anno 1876

Estremi cronologici
1876

Segnatura definitiva
b. 3, fasc. 52

509

Volume dell'introito per l'anno 1877

Estremi cronologici
1877

Segnatura definitiva
b. 3, fasc. 53

510

Volumi dell'introito

Estremi cronologici
1880

Segnatura definitiva
b. 3, fasc. 54

511

Volumi dell'introito

Estremi cronologici
1881

Segnatura definitiva
b. 3, fasc. 55

512

Volume dei documenti giustificativi dell'introito per l'anno 1883

Estremi cronologici
1883

Segnatura definitiva
b. 3, fasc. 56

513

Volume dei documenti giustificativi dell'introito per l'anno 1884

Estremi cronologici

1884

Segnatura definitiva

b. 3, fasc. 57

514

Volume dei documenti giustificativi dell'introito per l'anno 1885

Estremi cronologici

1885

Segnatura definitiva

b. 3, fasc. 58

515

Volume dei documenti giustificativi dell'introito per l'anno 1886

Estremi cronologici

1886

Segnatura definitiva

b. 3, fasc. 59

516

Carteggio per l'approvazione dei conti consuntivi

Estremi cronologici

1886 - 1896

Segnatura definitiva

b. 3, fasc. 60

517

Rapporto dei revisori dei conti

Estremi cronologici

1887

Segnatura definitiva

168

b. 3, fasc. 61

518

Volume d'introito

Estremi cronologici

1887

Segnatura definitiva

b. 3, fasc. 62

519

Volume dei documenti giustificativi dell'introito per l'anno 1888

Estremi cronologici

1888

Segnatura definitiva

b. 3, fasc. 63

520

Matrici della tesoreria comunale

Estremi cronologici

1889

Segnatura definitiva

b. 3, fasc. 64

521

Volume di documenti per l'introito ed esito

Estremi cronologici

1889

Segnatura definitiva

b. 3, fasc. 65

522

Volume dell'introito per l'anno 1890

Estremi cronologici

1890

Contenuto

Contiene il ruolo per il pascolo degli animali nel bosco comunale, e le note inviate al cassiere per la riscossione dei pagamenti.

Stato di conservazione

buono

Segnatura definitiva

b. 3, fasc. 66

523

Volume dei documenti giustificativi dell'introito per l'anno 1891

Estremi cronologici

1891

1c. 1892, 1c. 1893

Contenuto

"Conto per le sovrimposte comunali 1891" 1892 e "Conto per le imposte e sovrimposte comunali reaso dall'esattore per l'anno 1892" 1893;

Segnatura definitiva

b. 3, fasc. 67

524

Volume delle entrate eventuali per l'anno 1892

Estremi cronologici

1892

Stato di conservazione

cattivo

Segnatura definitiva

b. 3, fasc. 68

525

Verbali verifiche di cassa

Estremi cronologici

1892 - 1898

Segnatura definitiva

b. 3, fasc. 69

526

Volume dell'introito per l'anno 1892

Estremi cronologici

1892

Segnatura definitiva

b. 3, fasc. 70

527

Ricognizione dei fondi esistenti in cassa

Estremi cronologici

1893 - 1899

1893, 1899

Segnatura definitiva

b. 3, fasc. 71

528

Carte varie del cassiere

Estremi cronologici

1894 - 1896

Segnatura definitiva

b. 3, fasc. 72

529

Volume dei documenti giustificativi dell'introito per l'anno 1895

Estremi cronologici

1895

Segnatura definitiva

b. 3, fasc. 73

530

Corrispondenza conti consuntivi

Estremi cronologici

1895 - 1897

Segnatura definitiva

b. 3, fasc. 74

531

Ricognizione dei fondi esistenti in cassa

Estremi cronologici
1896

Segnatura definitiva
b. 3, fasc. 75

532

Volume dell'introito esercizio 1896

Estremi cronologici
1896

Segnatura definitiva
b. 3, fasc. 76

533

Giornale dei pagamenti per l'esercizio 1897

Estremi cronologici
1897

Stato di conservazione
buono

Segnatura definitiva
b. 3, fasc. 77

534

Passaggio di cassa esercizio contabile 1897-1898

Estremi cronologici
1897 - 1898

Segnatura definitiva
b. 3, fasc. 78

535

Volumi dell'introito

Estremi cronologici

1897

Segnatura definitiva

b. 3, fasc. 79

536

Trasmissione del conto consuntivo esercizio 1897

Estremi cronologici

1898

Segnatura definitiva

b. 3, fasc. 80

537

Decreto di approvazione del conto consuntivo 1897

Estremi cronologici

1899

Contenuto

decreto del Consiglio di Prefettura

Segnatura definitiva

b. 3, fasc. 81

Mandati di esito e d'introito

Estremi cronologici

1812 - 1899

Tipologia del livello di descrizione

serie

Consistenza

voll. 53

Unità archivistiche

53

UNITÀ ARCHIVISTICHE

538

Mandati esercizio 1812

Estremi cronologici

1812

Segnatura definitiva

1

539

Mandati esercizio 1813

Estremi cronologici

1813

Segnatura definitiva

2

540

Mandati esercizio 1815

Estremi cronologici

1815

Segnatura definitiva

3

541

Mandati esercizio 1818 (si tratta di mandati e carte giustificative di spesa)

Estremi cronologici

1818

cc.1819

Segnatura definitiva

4

542

Mandati esercizio 1820

Estremi cronologici

1820

Segnatura definitiva

5

543

Mandati esercizio 1821

Estremi cronologici

1821

Segnatura definitiva

6

544

Mandati esercizio 1829

Estremi cronologici

1829

Segnatura definitiva

7

545

Mandati esercizio 1831 (si tratta di mandati e carte giustificative di spesa)

Estremi cronologici

1831

Segnatura definitiva

8

546

Mandati esercizio 1832

Estremi cronologici

1832

Segnatura definitiva

9

547

Mandati esercizio 1834

Estremi cronologici

1834

cc.1833

Segnatura definitiva

10

548

Mandati esercizio 1835

Estremi cronologici

1835

Segnatura definitiva

11

549

Mandati esercizio 1838

Estremi cronologici

1838

Segnatura definitiva

12

550

Mandati esercizio 1841

Estremi cronologici

1841

Segnatura definitiva
13

551

Mandati esercizio 1842

Estremi cronologici
1842

Segnatura definitiva
14

552

Mandati esercizio 1844 (si tratta di mandati e carte giustificative di spesa)

Estremi cronologici
1844

Contenuto
2 volumi

Segnatura definitiva
15

553

Mandati esercizio 1847

Estremi cronologici
1847

Stato di conservazione
mediocre

Segnatura definitiva
16

554

Mandati esercizio 1853 (si tratta di mandati e carte giustificative di spesa)

Estremi cronologici
1853

Segnatura definitiva
17

555

Mandati esercizio 1857

Estremi cronologici

1857 - 1858

Segnatura definitiva

18

556

Mandati esercizio 1858

Estremi cronologici

1858 - 1859

Segnatura definitiva

19

557

Stralci di mandati esercizio 1859

Estremi cronologici

1859

Segnatura definitiva

20

558

Mandati esercizio 1865

Estremi cronologici

1865

Segnatura definitiva

21

559

Mandati esercizio 1866

Estremi cronologici

1866

Segnatura definitiva

178

22

560

Mandati esercizio 1867

Estremi cronologici
1867

Segnatura definitiva
23

561

Mandati esercizio 1868

Estremi cronologici
1868 - 1869

Segnatura definitiva
24

562

Mandati esercizio 1869

Estremi cronologici
1869
cc. 1868, 1870

Contenuto
mandati di pagamento, un foglio del registro delle vaccinazioni eseguite nel 1869, quadro dei processi verbali dell'amministrazione forestale, carte in appoggio al conto consuntivo.

Segnatura definitiva
25

563

Mandati esercizio 1870

Estremi cronologici
1870

Contenuto
Contiene tre volumi

Segnatura definitiva
26

564

Mandati esercizio 1871

Estremi cronologici

1871 - 1872

Segnatura definitiva

27

565

Mandati esercizio 1872

Estremi cronologici

1872

Segnatura definitiva

28

566

Mandati esercizio 1873

Estremi cronologici

1873

Segnatura definitiva

29

567

Mandati esercizio 1874

Estremi cronologici

1874

Segnatura definitiva

30

568

Mandati esercizio 1875

Estremi cronologici

1875 - 1876

Segnatura definitiva

180

31

569

Mandati esercizio 1876

Estremi cronologici
1876 - 1877

Segnatura definitiva
32

570

Mandati esercizio 1877

Estremi cronologici
1877

Segnatura definitiva
33

571

Mandati esercizio 1878

Estremi cronologici
1878

Segnatura definitiva
34

572

Mandati esercizio 1879

Estremi cronologici
1879

Segnatura definitiva
35

573

Mandati esercizio 1880

Estremi cronologici
1880 - 1881

Segnatura definitiva

36

574

Mandati esercizio 1881

Estremi cronologici

1881

Segnatura definitiva

37

575

Mandati esercizio 1882

Estremi cronologici

1882

Segnatura definitiva

38

576

Mandati esercizio 1883

Estremi cronologici

1883

Segnatura definitiva

39

577

Mandati esercizio 1884

Estremi cronologici

1884

Segnatura definitiva

40

578

Mandati esercizio 1885

Estremi cronologici
1885

Segnatura definitiva
41

579

Mandati esercizio 1886

Estremi cronologici
1886

Segnatura definitiva
42

580

Mandati esercizio 1887

Estremi cronologici
1887

Segnatura definitiva
43

581

Mandati esercizio 1888

Estremi cronologici
1888

Segnatura definitiva
44

582

Mandati esercizio 1889

Estremi cronologici
1889
1 c 1888

Segnatura definitiva
45

583

Mandati esercizio 1890

Estremi cronologici
1889 - 1890

Segnatura definitiva
46

584

Mandati esercizio 1891

Estremi cronologici
1891

Segnatura definitiva
47

585

Mandati esercizio 1892

Estremi cronologici
1892

Segnatura definitiva
48

586

Mandati esercizio 1893

Estremi cronologici
1893

Segnatura definitiva
49

587

Mandati esercizio 1894

Estremi cronologici
1894

Segnatura definitiva
50

588

Mandati esercizio 1895

Estremi cronologici
1895

Segnatura definitiva
51

589

Mandati esercizio 1896

Estremi cronologici
1896

Segnatura definitiva
52

590

Mandati esercizio 1899

Estremi cronologici
1899

Segnatura definitiva
53

Conti consuntivi

Estremi cronologici

1863 - 1899

Tipologia del livello di descrizione

serie

Consistenza

voll. 28

Unità archivistiche

28

UNITÀ ARCHIVISTICHE

591

Conto consuntivo per l'esercizio 1862

Estremi cronologici

1863

Segnatura definitiva

b. 1, fasc. 1

592

Conto consuntivo per l'esercizio 1864

Estremi cronologici

1865

Segnatura definitiva

b. 1, fasc. 2

593

Conto consuntivo per l'esercizio 1865

Estremi cronologici

1866

Segnatura definitiva

b. 1, fasc. 3

594

Conto consuntivo per l'esercizio 1867

Estremi cronologici
1868

Segnatura definitiva
b. 1, fasc. 4

595

Conto consuntivo per l'esercizio 1868

Estremi cronologici
1868 - 1869

Segnatura definitiva
b. 1, fasc. 5

596

Conto consuntivo per l'esercizio 1869

Estremi cronologici
1869

Segnatura definitiva
b. 1, fasc. 6

597

Conto consuntivo per l'esercizio 1870

Estremi cronologici
1870

Segnatura definitiva
b. 1, fasc. 7

598

Conto consuntivo per l'esercizio 1871

Estremi cronologici
1871 - 1872

Segnatura definitiva
b. 1, fasc. 8

599

Conto consuntivo per l'esercizio 1874

Estremi cronologici

1874 - 1875

Segnatura definitiva

b. 1, fasc. 9

600

Conto consuntivo per l'esercizio 1875

Estremi cronologici

1875 - 1876

Segnatura definitiva

b. 1, fasc. 10

601

Conto consuntivo per l'esercizio 1876

Estremi cronologici

1876 - 1878

Segnatura definitiva

b. 1, fasc. 11

602

Conto consuntivo per l'esercizio 1877

Estremi cronologici

1877 - 1878

Segnatura definitiva

b. 1, fasc. 12

603

Conto consuntivo per l'esercizio 1878

Estremi cronologici

1878 - 1879

Segnatura definitiva

b. 1, fasc. 13

604

Conto consuntivo per l'esercizio 1881

Estremi cronologici
1881 - 1882

Segnatura definitiva
b. 1, fasc. 14

605

Conto consuntivo per l'esercizio 1882

Estremi cronologici
1882 - 1886

Segnatura definitiva
b. 1, fasc. 15

606

Conto consuntivo per l'esercizio 1883

Estremi cronologici
1883 - 1887

Segnatura definitiva
b. 2, fasc. 16

607

Conto consuntivo per l'esercizio 1884

Estremi cronologici
1884 - 1886

Segnatura definitiva
b. 2, fasc. 17

608

Conto consuntivo per l'esercizio 1885

Estremi cronologici
1885 - 1887

Segnatura definitiva

b. 2, fasc. 18

609

Conto consuntivo per l'esercizio 1887

Estremi cronologici

1887

Segnatura definitiva

b. 2, fasc. 19

610

Conto consuntivo per l'esercizio 1889

Estremi cronologici

1889 - 1890

Stato di conservazione

cattivo

Segnatura definitiva

b. 2, fasc. 20

611

Conto consuntivo per l'esercizio 1890

Estremi cronologici

1890 - 1891

Stato di conservazione

discreto

Segnatura definitiva

b. 2, fasc. 21

612

Conto consuntivo per l'esercizio 1891

Estremi cronologici

1891

Segnatura definitiva

b. 2, fasc. 22

613

Conto consuntivo per l'esercizio 1893

Estremi cronologici

1893

Stato di conservazione

mediocre

Segnatura definitiva

b. 2, fasc. 23

614

Conto consuntivo per l'esercizio 1894

Estremi cronologici

1894

Segnatura definitiva

b. 2, fasc. 24

615

Conto consuntivo per l'esercizio 1895

Estremi cronologici

1895

Segnatura definitiva

b. 2, fasc. 25

616

Conto consuntivo per l'esercizio 1896

Estremi cronologici

1896

Segnatura definitiva

b. 2, fasc. 26

617

Conto consuntivo per l'esercizio 1897

Estremi cronologici

1897

Segnatura definitiva

b. 2, fasc. 27

618

Conto consuntivo per l'esercizio 1899

Estremi cronologici

1899

Segnatura definitiva

b. 2, fasc. 28

Ruoli

Estremi cronologici

1840 - 1894

Tipologia del livello di descrizione

serie

Consistenza

regg. 3

Unità archivistiche

3

UNITÀ ARCHIVISTICHE

619

Matrice del ruolo della strada

Estremi cronologici

1840

Segnatura definitiva

reg.1

620

Ruolo delle entrate comunali e straordinarie

Estremi cronologici

1879 - 1880

Segnatura definitiva

reg.2

621

Ruolo della tassa fuocatico

Estremi cronologici

1894

Segnatura definitiva

reg.3

Registri

Estremi cronologici

1836 - 1895

Tipologia del livello di descrizione

serie

Consistenza

regg. 21 in b. 1

Unità archivistiche

21

UNITÀ ARCHIVISTICHE

622

Stato dimostrativo delle quote del demanio comunale di Penna Sant'Andrea

Estremi cronologici

[sec. XIX ?]

Segnatura definitiva

in b. 1, reg 1

623

Registro dell'esito per l'anno 1835 - Parte prima e seconda

Estremi cronologici

1836

Segnatura definitiva

in b. 1, reg. 2

624

Registro dei mandati

Estremi cronologici

1868

Segnatura definitiva

in b. 1, reg. 3

625

194

Giornale dei pagamenti fatti dal cassiere

Estremi cronologici
1868

Segnatura definitiva
in b. 1, reg. 4

626

Giornale delle riscossioni fatte dal cassiere

Estremi cronologici
1868

Segnatura definitiva
in b. 1, reg. 5

627

Registro mandati di pagamento

Estremi cronologici
1869

Segnatura definitiva
in b. 1, reg. 6

628

Giornale di riscossione

Estremi cronologici
1869 - 1870

Segnatura definitiva
in b. 1, reg. 7

629

Giornale delle riscossioni per l'anno 1870

Estremi cronologici
1870 - 1871

Segnatura definitiva
in b. 1, reg. 8

630

Registro dei pagamenti

Estremi cronologici

1876 - 1877

Segnatura definitiva

in b. 1, reg. 9

631

Registro giornaliero delle entrate comunali ordinarie e straordinarie e quelle non previste dal bilancio 1876

Estremi cronologici

1876 - 1877

Segnatura definitiva

in b. 1, reg. 10

632

Registro giornaliero delle entrate comunali ordinarie e straordinarie e quelle non previste dal bilancio 1879

Estremi cronologici

1879 - 1880

Segnatura definitiva

in b. 1, reg. 11

633

Registro dei pagamenti

Estremi cronologici

1879

Segnatura definitiva

in b. 1, reg. 12

634

Riepilogo generale dei mandati di pagamento

Estremi cronologici

1883 - 1884

196

Segnatura definitiva

in b. 1, reg. 13

635

Libro mastro

Estremi cronologici

1890

Stato di conservazione

buono

Segnatura definitiva

in b. 1, reg. 14

636

Registro dei mandati di pagamento

Estremi cronologici

1891

Segnatura definitiva

in b. 1, reg. 15

637

Registro giornale dei pagamenti

Estremi cronologici

1892

Segnatura definitiva

in b. 1, reg. 16

638

Registro dei mandati

Estremi cronologici

1893

Segnatura definitiva

in b. 1, reg. 17

639

Registro di matrici delle quietanza

Estremi cronologici

1894

Segnatura definitiva

in b. 1, reg. 18

640

Libro mastro per la registrazione delle spese

Estremi cronologici

1895

Segnatura definitiva

in b. 1, reg. 19

641

Registro giornale dei pagamenti

Estremi cronologici

1895

Contenuto

2 regg.

Segnatura definitiva

in b. 1, reg. 20

642

Registro delle ritenute

Estremi cronologici

1895

Segnatura definitiva

in b. 1, reg. 21

Servizio elettorale

Estremi cronologici

1862 - 1892

Tipologia del livello di descrizione

serie

Consistenza

fascc. 9

Unità archivistiche

9

UNITÀ ARCHIVISTICHE

643

Elenco I° Elettori aggiunti nella lista elettorale politica ed amministrativa

Estremi cronologici

circa 1862

Segnatura definitiva

b. 16, fasc. 1

644

Lista elettorale per la nomina dei deputati al parlamento nazionale (n. 9)

Estremi cronologici

1862

Segnatura definitiva

b. 16, fasc. 2

645

Decreto di cancellazione dalla lista elettorale politica.

Estremi cronologici

1870

Segnatura definitiva

b. 16, fasc. 3

646

Lista elettorale politica per l'anno 1873

Estremi cronologici
1873

Segnatura definitiva
b. 16, fasc. 4

647

Atti per la lista elettorale amministrativa, 1887

Estremi cronologici
1887

Segnatura definitiva
b. 16, fasc. 5

648

Elezione comunale 1888

Estremi cronologici
1888

Contenuto
lista dei candidati, verbale.

Stato di conservazione
mediocre

Note sullo stato di conservazione
manca la parte superiore delle carte, deteriorata dall'umidità

Segnatura definitiva
b. 16, fasc. 6

649

Manifesto sulla modifica della legge elettorale

Estremi cronologici
1889

Segnatura definitiva
b. 16, fasc. 7

650

Elezione dei consiglieri comunali - Decreto di presidenza

Estremi cronologici

1890

Segnatura definitiva

b. 16, fasc. 8

651

Elezioni politiche 1892

Estremi cronologici

1892

Segnatura definitiva

b. 16, fasc. 9

Partizione moderna

Tipologia del livello di descrizione
partizione

Amministrazione

Estremi cronologici
1899 - 1976

Tipologia del livello di descrizione
titolo

Atti e carteggio della categoria I

Estremi cronologici
1899 - 1976

Tipologia del livello di descrizione
categoria

Contenuto

Il carteggio della categoria I contiene gli affari relativi alle ispezioni amministrative, alle disposizioni sull'archivio, all'acquisto di cancelleria e modulistica e attrezzature d'ufficio dell'economato, al personale, alle deliberazioni di giunta, del consiglio e del podestà in copia, al contenzioso amministrativo, alle inchieste amministrative.

1. Uffici comunali

Estremi cronologici
1933 - 1941

Tipologia del livello di descrizione
classe

Consistenza
b. 1

Unità archivistiche
1

UNITÀ ARCHIVISTICA

652

Ispezioni amministrative

Estremi cronologici
1933 - 1941

1933, 1941

Contenuto

Contiene i rilievi eseguiti dall'ufficio provinciale, adempimenti, vigilanza sugli archivi degli enti e memoriale

Segnatura definitiva

b. 1, fasc. 1

2. Protocollo ed archivio

Estremi cronologici

1933 - 1959

Tipologia del livello di descrizione

classe

Unità archivistiche

2

UNITÀ ARCHIVISTICHE

653

Scarto atti di archivio

Estremi cronologici

1933 - 1957

Contenuto

circolari prefettizie

Segnatura definitiva

b. 1, fasc. 1

654

Disposizioni riguardanti l'archivio comunale

Estremi cronologici

1950 - 1959

1950, 1957, 1959, 1995.

Contenuto

carteggio e relazione della visita ispettiva della Soprintendenza Archivistica per le province napoletane, atto per il deposito parziale della documentazione di maggiore pregio storico (pergamene e carte anteriori al 1860) presso l'Archivio di Stato di Teramo, circolari prefettizie per lo scarto degli atti d'archivio. Relazione sistemazione archivio, 1995.

Segnatura definitiva

b. 1, fasc. 2

3. Economato

Estremi cronologici

1931 - 1958

Tipologia del livello di descrizione

classe

Unità archivistiche

4

UNITÀ ARCHIVISTICHE

655

Fornitura materiale di cancelleria ufficio comunale

Estremi cronologici

1931 - 1940

Segnatura definitiva

b. 1, fasc. 1

656

Acquisto di macchina per scrivere Olivetti

Estremi cronologici

1933 - 1940

Segnatura definitiva

b. 1, fasc. 2

657

Spese economato

Estremi cronologici

1957 - 1958

Contenuto

Elenco delle spese

Segnatura definitiva

b. 1, fasc. 3

658

Liquidazione spese economato

204

Estremi cronologici

1958

1c. 1959

Contenuto

Atti di liquidazione spese sostenute dall'economato

Segnatura definitiva

b. 1, fasc. 4

4. Liste ed elezioni amministrative

Tipologia del livello di descrizione

classe

5. Sindaco, assessori, consiglieri, commissari

Estremi cronologici

1900 - 1960

Tipologia del livello di descrizione

classe

Unità archivistiche

14

UNITÀ ARCHIVISTICHE

659

Nomina della giunta municipale

Estremi cronologici

1900 - 1906

Contenuto

manifesto comune di Penna S.A., 1900, carteggio

Segnatura definitiva

b. 1, fasc. 1

660

Carteggio e corrispondenza del gabinetto del sindaco

Estremi cronologici

1914 - 1923

Segnatura definitiva

b. 1, fasc. 2

661

Servizi fuori residenza da parte dei podestà e dei funzionari comunali

Estremi cronologici

1928

Segnatura definitiva

b. 1, fasc. 3

206

662

Corrispondenza riservata del podestà

Estremi cronologici
1932

Segnatura definitiva
b. 1, fasc. 4

663

Ordinanze podestarili e commissariali

Estremi cronologici
1935 - 1944

Segnatura definitiva
b. 1, fasc. 5

664

Comunicazioni prefettizie

Estremi cronologici
1937

Contenuto
telegrammi

Segnatura definitiva
b. 1, fasc. 6

665

Nomina del sindaco

Estremi cronologici
1944

Segnatura definitiva
b. 1, fasc. 7

666

Affari diversi per la costituzione della giunta comunale

Estremi cronologici

1944 - 1948

Segnatura definitiva

b. 1, fasc. 8

667

Corrispondenza riservata del sindaco

Estremi cronologici

1946 - 1947

Segnatura definitiva

b. 1, fasc. 9

668

Petizioni al sindaco

Estremi cronologici

1946 - 1948

Segnatura definitiva

b. 1, fasc. 10

669

Carteggio particolare del sindaco

Estremi cronologici

1948 - 1951

Contenuto

Protoco

Segnatura definitiva

b. 1, fasc. 11

670

Convocazione consiglio comunale

Estremi cronologici

1955 - 1958

1955,1957, 1958

Contenuto

Avvisi di convocazione

Segnatura definitiva

b. 2, fasc. 12

671

Atti sottoposti all'approvazione della giunta e del consiglio

Estremi cronologici

1957 - 1958

Contenuto

Contiene tra l'altro relazione di perizia per la vendita di area comunale a scopo edificatorio in c.da Pilone

Segnatura definitiva

b. 2, fasc. 13

672

Carteggio al vaglio del sindaco

Estremi cronologici

1957 - 1960

Segnatura definitiva

b. 2, fasc. 14

6. Impiegati, inservienti, personale avventizio

Estremi cronologici

1899 - 1976

Tipologia del livello di descrizione

classe

Unità archivistiche

50

UNITÀ ARCHIVISTICHE

673

Affari diversi

Estremi cronologici

1899 - 1904

Contenuto

ritenute monte pensione 1899, regolamento e pianta organica degli impiegati e salariati comunali, carteggio

Segnatura definitiva

b. 2, fasc. 1

674

Fascicolo personale dipendente Q... E... - Aumento di retribuzione

Estremi cronologici

1904 - 1926

1 c. 1898

Segnatura definitiva

b. 2, fasc. 2

675

Cassa di previdenza per impiegati e salariati comunali

Estremi cronologici

1905 - 1945

Contenuto

carteggio, opuscolo a stampa "Relazione e rendiconto consuntivo sulla cassa di previdenza per le pensioni ed altri impiegati comunali", 1904.

Segnatura definitiva

b. 2, fasc. 3

676

Domande d'impiego comunale

Estremi cronologici
1907

Segnatura definitiva
b. 2, fasc. 4

677

Domanda di nomina a segretario di E...De L...

Estremi cronologici
1909

Contenuto
La domanda è corredata di titoli e documenti

Segnatura definitiva
b. 2, fasc. 5

678

Disposizioni per la retribuzione del personale

Estremi cronologici
1920 - 1934
1920, 1927, 1928, 1932-1934

Segnatura definitiva
b. 2, fasc. 6

679

Verbali di giuramento di impiegati e salariati comunali

Estremi cronologici
1926

Segnatura definitiva
b. 2, fasc. 7

680

Miglioramenti economici al personale impiegatizio

Estremi cronologici

1926 - 1959

Contenuto

carteggio e circolare illustrativa delle disposizioni contenute nella legge 11 aprile 1955, n. 379, concernente miglioramenti dei trattamenti di quiescenza e modifiche agli ordinamenti degli istituti di previdenza.

Segnatura definitiva

b. 2, fasc. 8

681

Collocamento a riposo del segretario F... P... e nomina del dott. U...D... quale segretario reggente di questo ufficio

Estremi cronologici

1929

Segnatura definitiva

b. 3, fasc. 9

682

Istituto Nazionale Fascista della previdenza sociale

Estremi cronologici

1930 - 1939

Segnatura definitiva

b. 3, fasc. 10

683

Trattamento economico al personale

Estremi cronologici

1930 - 1934

Segnatura definitiva

b. 3, fasc. 11

684

Salari e stipendi - Prospetti

Estremi cronologici

1933 - 1963

1933; 1935; 1941; 1945; 1963

Segnatura definitiva

b. 3, fasc. 12

685

Verbale di giuramento del segretario comunale Capp... R.

Estremi cronologici

1934

Segnatura definitiva

b. 3, fasc. 13

686

Nomina applicato provvisorio di segreteria

Estremi cronologici

1934

Segnatura definitiva

b. 3, fasc. 14

687

Fascicolo personale del segretario Taran... A...

Estremi cronologici

1935

Segnatura definitiva

b. 3, fasc. 15

688

Impiegati - Pianta organica - Nomine, sospensioni, licenziamenti, permessi, stipendi, ecc.

Estremi cronologici

1935 - 1950
1 c 1929

Segnatura definitiva

b. 3, fasc. 16

689

**Istituto Nazionale Fascista - Assistenza dipendenti enti locali
I.N.F.A.D.E.L.**

Estremi cronologici
1936 - 1941

Segnatura definitiva
b. 3, fasc. 17

690

Concorso per applicato di segreteria

Estremi cronologici
1936 - 1940
2 cc. 1933

Contenuto
Si segnalano due carte del 1933 utilizzate per la redazione della pratica

Segnatura definitiva
b. 3, fasc. 18

691

Corrispondenza della prefettura inerente il personale

Estremi cronologici
1937 - 1938

Segnatura definitiva
b. 3, fasc. 19

692

Reggenza dell'Ufficio di segreteria

Estremi cronologici
1939

Contenuto
decreto prefettizio

Segnatura definitiva
b. 3, fasc. 20

693

Personale avventizio - Retribuzioni

Estremi cronologici

1939 - 1948

Segnatura definitiva

b. 3, fasc. 21

694

Affari diversi relativi al personale dipendente

Estremi cronologici

1940 - 1960

Segnatura definitiva

b. 3, fasc. 22

695

Nomina di applicato di segreteria di D... C... A...

Estremi cronologici

1940

l c 1944

Segnatura definitiva

b. 3, fasc. 23

696

Personale - Contributi

Estremi cronologici

1940 - 1952

1942; 1945-1947; 1952

Contenuto

Contiene inoltre due circolari

Segnatura definitiva

b. 4, fasc. 24

697

Segretario comunale

Estremi cronologici

1942

Contenuto

nota di qualifica per l'anno 1941

Segnatura definitiva

b. 4, fasc. 25

698

Personale dipendente - Richiesta di biciclette

Estremi cronologici

1943

Segnatura definitiva

b. 4, fasc. 26

699

Nomina custode orologio pubblico

Estremi cronologici

1944

Segnatura definitiva

b. 4, fasc. 27

700

Indennità di bombardamento

Estremi cronologici

1944 - 1945

Segnatura definitiva

b. 4, fasc. 28

701

Epurazione - Schede personali

Estremi cronologici

1944 - 1945

Segnatura definitiva

b. 4, fasc. 29

702

216

Fascicolo personale del segretario G...F...

Estremi cronologici

1944 - 1945

Segnatura definitiva

b. 4, fasc. 30

703

Trattamento economico al personale

Estremi cronologici

1945 - 1965

Segnatura definitiva

b. 4, fasc. 31

704

Segretario comunale - Corrispondenza

Estremi cronologici

1945 - 1946

1 c 1962

Segnatura definitiva

b. 4, fasc. 32

705

Elenchi generali dei contributi dovuti alla cassa di previdenza

Estremi cronologici

1946

Segnatura definitiva

b. 4, fasc. 33

706

Fascicolo personale dello spazzino e guardia cimiteriale D... F...

Estremi cronologici

1947 - 1953

Segnatura definitiva

b. 4, fasc. 34

707

Trasferimento segretario comunale Di Fil... A.

Estremi cronologici

1947 - 1954

Segnatura definitiva

b. 4, fasc. 35

708

Istituto Nazionale Assistenza Dipendenti Enti Locali (INADEL)

Estremi cronologici

1947 - 1955

Contenuto

corrispondenza e disposizioni.

Segnatura definitiva

b. 4, fasc. 36

709

Fascicolo personale del segretario F... L...

Estremi cronologici

1949 - 1954

Segnatura definitiva

b. 4, fasc. 37

710

Sulla riforma degli organici degli enti locali

Estremi cronologici

1950

Segnatura definitiva

b. 4, fasc. 38

711

Fascicolo personale del segretario D... C... V...

Estremi cronologici

1950 - 1953

Segnatura definitiva

b. 4, fasc. 38

712

Miglioramento economico al personale e modifica pianta organica

Estremi cronologici

1952 - 1955

Segnatura definitiva

b. 4, fasc. 40

713

Fascicolo personale del segretario M... L...

Estremi cronologici

1952 - 1953

Segnatura definitiva

b. 4, fasc. 41

714

Istituti previdenziali - Carteggio

Estremi cronologici

1953 - 1961

Segnatura definitiva

b. 4, fasc. 42

715

Segretario comunale Sev... P... B...

Estremi cronologici

1954 - 1956

Segnatura definitiva

b. 4, fasc. 43

716

Pratica relativa alla sistemazione della posizione assicurativa della guardia messo comunale D...O...V...

Estremi cronologici

1954

Segnatura definitiva

b. 4, fasc. 44

717

Istituto Nazionale per l'Assicurazione contro gli Infortuni sul Lavoro (I.N.A.I.L.)

Estremi cronologici

1955 - 1965

Contenuto

Libro matricola, Verbali di ispezione, disposizioni e comunicazioni

Segnatura definitiva

b. 4, fasc. 45

718

Istituti di previdenza - Circolari INPS e INAM

Estremi cronologici

1962 - 1967

Segnatura definitiva

b. 4, fasc. 46

719

Sindacati dipendenti enti locali

Estremi cronologici

1962

Segnatura definitiva

b. 4, fasc. 47

720

Operai assunti saltuariamente - Regularizzazione e posizione contributiva

Estremi cronologici

1964 - 1976

220

Segnatura definitiva

b. 4, fasc. 48

721

I.N.A.I.L. - Indennità premio servizio

Estremi cronologici

1967

Segnatura definitiva

b. 4, fasc. 49

722

Concorso per applicato di segreteria

Estremi cronologici

1968 - 1970

Segnatura definitiva

b. 5, fasc. 50

8. Sessioni ordinarie e straordinarie del consiglio, giunta, podestà e commissari

Estremi cronologici

1900 - 1974

Tipologia del livello di descrizione

classe

Unità archivistiche

13

UNITÀ ARCHIVISTICHE

723

Deliberazioni consiliari in copia

Estremi cronologici

1900 - 1925

Segnatura definitiva

b. 6, fasc. 1

724

Deliberazioni della giunta municipale in copia

Estremi cronologici

1900 - 1926

Segnatura definitiva

b. 7, fasc. 2

725

Deliberazioni del podestà in copia

Estremi cronologici

1926 - 1943

Segnatura definitiva

b. 8, fasc. 3

726

Deliberazioni del commissario prefettizio

Estremi cronologici

1941

Segnatura definitiva

b. 8, fasc. 4

727

Deliberazioni della giunta municipale in copia

Estremi cronologici

1946 - 1954

Segnatura definitiva

b. 7, fasc. 5

728

Deliberazioni consiglieri in copia

Estremi cronologici

1947 - 1959

Segnatura definitiva

b. 9, fasc. 6

729

Proposta cambiamento di denominazione della frazione Val Vomano in quella di "Perla del Vomano"

Estremi cronologici

1952

Segnatura definitiva

b. 10, fasc. 7

730

Deliberazioni della giunta municipale in copia

Estremi cronologici

1955 - 1959

Segnatura definitiva

b. 10, fasc. 8

731

Deliberazioni consiliari in copia

Estremi cronologici

1960 - 1968

Segnatura definitiva

b. 11, fasc. 9

732

Deliberazioni della giunta municipale in copia

Estremi cronologici

1960 - 1962

Segnatura definitiva

b. 12, fasc. 10

733

Deliberazioni della giunta municipale in copia

Estremi cronologici

1963 - 1965

Segnatura definitiva

b. 13, fasc. 11

734

Deliberazioni della giunta municipale in copia

Estremi cronologici

1966 - 1968

Segnatura definitiva

b. 14, fasc. 12

735

Deliberazioni consiliari in copia

Estremi cronologici

1969 - 1974

Segnatura definitiva

b. 15, fasc. 13

9. Cause, liti e conflitti riguardanti l'amministrazione comunale

Estremi cronologici

1899 - 1965

Tipologia del livello di descrizione

classe

Unità archivistiche

13

UNITÀ ARCHIVISTICHE

736

Usurpazione terreno- Vertenza Comune/Di Teodoro

Estremi cronologici

1899 - 1900

Segnatura definitiva

b. 16, fasc. 1

737

Vertenza del sig. Girolamo Torretta proprietario di immobile utilizzato dal comune

Estremi cronologici

1899 - 1900

Segnatura definitiva

b. 16, fasc. 2

738

Causa civile Comune contro Ort...M. segretario comunale

Estremi cronologici

1903 - 1909

Segnatura definitiva

b. 16, fasc. 3

739

Esposto per tassa di famiglia

Estremi cronologici

1921

Segnatura definitiva

b. 16, fasc. 4

740

Vertenza Maz.. contro il comune di Penna

Estremi cronologici

1937 - 1943

Contenuto

rivalsa del credito nei confronti dell'appaltatore imposta di consumo.

Segnatura definitiva

b. 16, fasc. 5

741

Ricorsi per cause diverse

Estremi cronologici

1942 - 1953

1942; 1952-1953

Segnatura definitiva

b. 16, fasc. 6

742

Esposto sig. Cat...E. - Liquidazione indennità dovute

Estremi cronologici

1947

Segnatura definitiva

b. 16, fasc. 7

743

Atto di diffida per riconsegna terreno demaniale

Estremi cronologici

1949

Segnatura definitiva

b. 16, fasc. 8

744

Ricorso Ciam... L. contro l'ordinanza del sindaco per il rilascio di abitazione occupata

Estremi cronologici
1949 - 1950

Segnatura definitiva
b. 16, fasc. 9

745

Ricorso G.P.A. D'Aless... Oliv... R. avverso ordinanza n. 312/1951 - Strada comunale Capsano-Castel Cerreto

Estremi cronologici
1951 - 1955

Contenuto
carteggio e relazione tecnica storico-giuridica sulla esistenza e demanialità della strada attraversante il feudo di Penna S.Andrea, redatta dal geom. Vittorio Costanzi.

Segnatura definitiva
b. 16, fasc. 10

746

Atti giudiziari a favore del comune di Penna S. Andrea e contro Mar... Mario

Estremi cronologici
1956
l c 1962

Segnatura definitiva
b. 16, fasc. 11

747

Ricorso Baio... per imposta di consumo per l'acquisto di una radio

Estremi cronologici
1962 - 1965

Segnatura definitiva
b. 16, fasc. 12

748

"Laccio d'amore" gruppo folkloristico del comune di Penna S.A. - Diffida

Estremi cronologici

1962

Contenuto

diffida del sindaco di Penna S.A. inviata al sindaco del comune di Civitella Casanova (CH).

Segnatura definitiva

b. 16, fasc. 13

10. Andamento dei servizi amministrativi

Estremi cronologici

1941 - 1942

Tipologia del livello di descrizione

classe

Unità archivistiche

1

UNITÀ ARCHIVISTICA

749

Accertamento sul funzionamento dell'ufficio comunale notizie alle famiglie dei militari chiamati alle armi

Estremi cronologici

1941 - 1942

Segnatura definitiva

b. 16, fasc. 1

11. Inchieste

Estremi cronologici

1962

Tipologia del livello di descrizione

classe

Unità archivistiche

1

UNITÀ ARCHIVISTICA

750

Accertamento costi servizi pubblici comunali

Estremi cronologici

1962

Segnatura definitiva

b. 16, fasc. 1

12. Istituti diversi amministrati dal comune

Estremi cronologici

1934

Tipologia del livello di descrizione

classe

Unità archivistiche

1

UNITÀ ARCHIVISTICA

751

Decreto di scioglimento del consorzio di segreteria

Estremi cronologici

1934

Segnatura definitiva

b. 16, fasc. 1

13. Circolari riguardanti la categoria I- amministrazione

Estremi cronologici

1948 - 1951

Tipologia del livello di descrizione

classe

Unità archivistiche

1

UNITÀ ARCHIVISTICA

752

Circolari e disposizioni

Estremi cronologici

1948 - 1951

Segnatura definitiva

b. 16, fasc. 1

Corrispondenza della categoria I

Estremi cronologici

1900 - 1967

Tipologia del livello di descrizione

serie

Consistenza

bb. 10, fasc. 48

Contenuto

Corrispondenza diversa raccolta e riordinata annualmente per ciò che concerne la miscellanea ritrovata in archivio, certe carte riportano una segnatura con lapis rosso o blu. Altra corrispondenza era stata precedentemente raccolta e archiviata d'ufficio in cartelline prestampate.

Unità archivistiche

48

UNITÀ ARCHIVISTICHE

753

Corrispondenza diversa protocollata dal 1900 al 1919

Estremi cronologici

1900 - 1919

Segnatura definitiva

b. 1, fasc. 1

754

Corrispondenza diversa protocollata dal 1920 al 1929

Estremi cronologici

1920 - 1929

Segnatura definitiva

b. 1, fasc. 2

755

Corrispondenza diversa protocollata dal 1930 al 1939

Estremi cronologici

1930 - 1939

Segnatura definitiva

b. 1, fasc. 3

756

Corrispondenza della classe 8- Impiegati e Salariati

Estremi cronologici

1934 - 1943

1c. 1920

Segnatura definitiva

b. 2, fasc. 4

757

Corrispondenza della classe 10 - Inchieste e Ispezioni

Estremi cronologici

1939 - 1948

Segnatura definitiva

b. 2, fasc. 5

758

Corrispondenza della classe 12- Andamento dei Servizi Amministrativi

Estremi cronologici

1939 - 1948

Segnatura definitiva

b. 2, fasc. 6

759

Corrispondenza diversa protocollata dal 1940 al 1949

Estremi cronologici

1940 - 1949

Segnatura definitiva

b. 2, fasc. 7

760

Corrispondenza della classe 1- Comune e Ufficio Comunale

Estremi cronologici

1946 - 1948

1c. 1941

Contenuto

sottofascicoli: 1) ufficio comunale orario 1946-1948; 2) albo pretorio-bollettino concorsi- etc. 1946-1948, 1c. 1941.

Segnatura definitiva

b. 2, fasc. 8

761

Corrispondenza della classe 3- Economato

Estremi cronologici

1946 - 1948

Contenuto

sottofascicoli: 1) economato; 2) stampe e cancelleria; 3) abbonamento a riviste etc.

Segnatura definitiva

b. 2, fasc. 9

762

Corrispondenza della classe 2 - Archivio

Estremi cronologici

1947 - 1948

1c. 1939

Contenuto

sottofascicoli: 1) archivio- protocollo 1947-1948, 1c 1939; 2) certificati in genere 1947; 3) repertorio 1948

Segnatura definitiva

b. 2, fasc. 10

763

Corrispondenza della classe 7 - Impiegati

Estremi cronologici

1947 - 1951

Segnatura definitiva

b. 2, fasc. 11

764

Corrispondenza della classe 3- Economato

Estremi cronologici

1948 - 1950

Segnatura definitiva

b. 3, fasc. 12

765

Corrispondenza della classe 8- Cause, liti, conflitti dell'Amministrazione Comunale

Estremi cronologici

1948 - 1951

Segnatura definitiva

b. 3, fasc. 13

766

Corrispondenza della classe 10- Locali per gli Uffici e Servizi comunali

Estremi cronologici

1948 - 1951

Segnatura definitiva

b. 3, fasc. 14

767

Corrispondenza della classe 1- Comune e Ufficio Comunale

Estremi cronologici

1949 - 1951

Segnatura definitiva

b. 3, fasc. 15

768

Corrispondenza della classe 5- Commissioni

Estremi cronologici

1949 - 1951

Segnatura definitiva

b. 3, fasc. 16

769

Corrispondenza diversa protocollata dal 1950 al 1957

Estremi cronologici

1950 - 1957

1 c. 1934; 1 c. 1949

Segnatura definitiva

b. 3, fasc. 17

770

Corrispondenza della classe 1- Comune e Ufficio Comunale

Estremi cronologici

1954 - 1956

Segnatura definitiva

b. 3, fasc. 18

771

Corrispondenza della classe 2- Archivio

Estremi cronologici

1954 - 1955

Segnatura definitiva

b. 3, fasc. 19

772

Corrispondenza della classe 3- Economato

Estremi cronologici

1954 - 1955

Segnatura definitiva

b. 3, fasc. 20

773

Corrispondenza della classe 5- Consiglio e Giunta

Estremi cronologici

1954 - 1956

Segnatura definitiva

b. 3, fasc. 21

774

Corrispondenza della classe 6 - Sindaco-Commissioni- Deleghe

Estremi cronologici

1954 - 1956

Segnatura definitiva

b. 3, fasc. 22

775

Corrispondenza della classe 7- Deliberazioni e Repertori

Estremi cronologici

1954 - 1956

cc. 1952

Segnatura definitiva

b. 3, fasc. 23

776

Corrispondenza della classe 8- Impiegati e Salariati

Estremi cronologici

1954 - 1956

Segnatura definitiva

b. 3, fasc. 24

777

Corrispondenza della classe 9- Cause, liti e conflitti dell'Amministrazione Comunale

Estremi cronologici

1954 - 1958

1 c. 1952

Segnatura definitiva

b. 3, fasc. 25

778

Corrispondenza della classe 3- Economato

Estremi cronologici

1956 - 1958

Segnatura definitiva

b.4, fasc. 26

779

Corrispondenza della classe 4- Sindaco- Giunta- Consiglio- Commissioni

Estremi cronologici

1956 - 1959

Segnatura definitiva

b.4, fasc. 27

780

Corrispondenza della classe 7- Deliberazioni e Repertori

Estremi cronologici

1957

Segnatura definitiva

b.4, fasc. 28

781

Corrispondenza della classe 1- Comune e Ufficio Comunale

Estremi cronologici

1957 - 1958

Segnatura definitiva

b.4, fasc. 29

782

Corrispondenza della classe 12- Manifestazioni di indole amministrativa

Estremi cronologici

1957 - 1958

Segnatura definitiva

b.4, fasc. 30

783

Corrispondenza diversa protocollata 1958

Estremi cronologici

1958

Segnatura definitiva

b.4, fasc. 32

784

Corrispondenza della classe 13- Circolari e disposizioni

Estremi cronologici

1958

Segnatura definitiva

b.4, fasc. 31

785

Corrispondenza diversa protocollata 1960

Estremi cronologici

1960

cc. 1955, cc.1956, cc.1957, cc.1958, cc.1959

Segnatura definitiva

b.5, fasc. 33

786

Corrispondenza della classe 4- Elezioni amministrative

Estremi cronologici

1960

Segnatura definitiva

b.5, fasc. 34

787

Corrispondenza diversa protocollata 1961

Estremi cronologici

1961

cc. 1960, cc. 1962

Contenuto

contiene opuscolo dello Zooprofilattico di Teramo 1961

Segnatura definitiva

b.6, fasc. 35

788

Corrispondenza della classe 5- Consiglio e Giunta

Estremi cronologici

1961

Segnatura definitiva

b.7, fasc. 36

789

Corrispondenza diversa protocollata 1962

Estremi cronologici

1962

1c. 1958, cc. 1959, cc. 1961

Segnatura definitiva

b.7, fasc. 37

790

Corrispondenza diversa protocollata 1963

Estremi cronologici

1963

Segnatura definitiva

b.8, fasc. 38

791

Corrispondenza diversa protocollata 1964

Estremi cronologici

1964

cc. 1963, 1c 1965

Segnatura definitiva

b.9, fasc. 39

792

Corrispondenza della classe 6- Personale d'Amministrazione

Estremi cronologici

1964 - 1967

1c. 1961

Contenuto

sottofascicoli 8

Segnatura definitiva

b.10, fasc. 40

793

Corrispondenza della classe 7- Cause e liti riguardanti l'Amministrazione Comunale

Estremi cronologici

1964 - 1966

Segnatura definitiva

b.10, fasc. 41

794

Corrispondenza della classe 1- Comune-Provincia- Regione

Estremi cronologici

1965 - 1967

Contenuto

sottofascicoli 4

Segnatura definitiva

b.10, fasc. 42

795

Corrispondenza della classe 2- Protocollo- Archivio - Albo pretorio

Estremi cronologici

1965 - 1967

Contenuto

sottofascicoli 3

Segnatura definitiva

b.10, fasc. 43

796

Corrispondenza della classe 3- Economato

Estremi cronologici
1965 - 1967

Contenuto
sottofascicoli 4

Segnatura definitiva
b.10, fasc. 44

797

Corrispondenza della classe 4- Sindaco- Giunta- Consiglio- Commissioni

Estremi cronologici
1965 - 1967

Contenuto
sottofascicoli 5

Segnatura definitiva
b.10, fasc. 45

798

Corrispondenza della classe 5- Deliberazioni- Ordinanze

Estremi cronologici
1965 - 1967
2cc. 1964

Contenuto
sottofascicoli 3

Segnatura definitiva
b.10, fasc. 46

799

Corrispondenza della classe 8- Andamento dei servizi

Estremi cronologici
1966 - 1967

Segnatura definitiva
b.10, fasc. 47

800

Corrispondenza della classe 10- Ente Comunale Consumi

Estremi cronologici

1967

Segnatura definitiva

b.10, fasc. 48

Assistenza e beneficenza

Estremi cronologici

1905 - 1960

Tipologia del livello di descrizione

categoria

Consistenza

bb. 12, fasc. 83

Contenuto

comprende gli atti e il carteggio, la serie della corrispondenza protocollata, la serie spedalità, la serie servizio degli esposti.

Atti e carteggio della categoria II

Estremi cronologici

1905 - 1960

Tipologia del livello di descrizione

categoria

1. Congregazione di Carità - Opere Pie - Monti frumentari - Monti di pietà - E.C.A.

Estremi cronologici

1927 - 1935

Tipologia del livello di descrizione

classe

Consistenza

fasc. 2

Unità archivistiche

2

UNITÀ ARCHIVISTICHE

801

Nomina del presidente della Congregazione di Carità'

Estremi cronologici

1927 - 1932

Segnatura definitiva

b. 1, fasc. 1

802

Progetto di mobilità delle istituzioni pubbliche di assistenza e beneficenza

Estremi cronologici

1931 - 1935

Segnatura definitiva

b. 1, fasc. 2

2. Spedalità e ricovero di inabili

Estremi cronologici

1908 - 1956

Tipologia del livello di descrizione

classe

Consistenza

fasc. 11

Unità archivistiche

10

UNITÀ ARCHIVISTICHE

803

Fascicolo personale - ricovero demente

Estremi cronologici

1908

Segnatura definitiva

b. 1, fasc. 1

804

Recupero rette manicomiali

Estremi cronologici

1923 - 1924

Segnatura definitiva

b. 1, fasc. 2

805

Ciechi- sordomuti

Estremi cronologici

1925 - 1940

1925-1928, 1939-1940, 1c. 1948

Segnatura definitiva

b. 1, fasc. 3

806

Per il pagamento delle rette di ricovero di minore

Estremi cronologici

1927 - 1933

Contenuto

corrispondenza intercorsa con la Casa Paterna Ravaschieri di Napoli e la Prefettura di Teramo.

Segnatura definitiva

b. 1, fasc. 4

807

Istanze di iscrizione nell'elenco dei poveri

Estremi cronologici

1935 - 1936

Segnatura definitiva

b. 1, fasc. 5

808

Istanze di sussidi inoltrate al capo del Governo Benito Mussolini

Estremi cronologici

1936

Segnatura definitiva

b. 1, fasc. 6

809

Richieste di informazione per l'iscrizione all'elenco dei poveri

Estremi cronologici

1937 - 1938

Segnatura definitiva

b. 1, fasc. 8

810

Lotterie, tombole e fiere di beneficenza

Estremi cronologici

1939 - 1949

Segnatura definitiva

248

b. 1, fasc. 9

811

Elenco poveri- sussidi e medicinali

Estremi cronologici

1946 - 1948

1c. 1939

Segnatura definitiva

b. 1, fasc. 10

812

Per il pagamento delle rette di ricovero di inabile al lavoro

Estremi cronologici

1955 - 1956

Segnatura definitiva

b. 1, fasc. 11

3. Brefotrofi - Orfanotrofi - Esposti - Baliatici

Estremi cronologici

1912 - 1935

Tipologia del livello di descrizione

classe

Consistenza

fasc. 2

Unità archivistiche

2

UNITÀ ARCHIVISTICHE

813

Richiesta di alloggio per orfani a diversi Istituti

Estremi cronologici

1912 - 1914

Segnatura definitiva

b. 1, fasc. 1

814

Spedalità

Estremi cronologici

1934 - 1935

1c. 1901

Segnatura definitiva

b. 1, fasc. 2

7. Sussidi - Elenco dei poveri

Estremi cronologici

1912 - 1960

Tipologia del livello di descrizione

classe

Consistenza

fasc. 22, fasc. 37

Unità archivistiche

22

UNITÀ ARCHIVISTICHE

815

Supplica e concessione sussidio da sua Maestà la Regina Madre

Estremi cronologici

1912 - 1914

Segnatura definitiva

b. 1, fasc. 1

816

Ente Opere Assistenziali

Estremi cronologici

1931 - 1933

Segnatura definitiva

b. 1, fasc. 2

817

Medicinali ai poveri- Liquidazione spese farmaceutiche

Estremi cronologici

1933 - 1934

Segnatura definitiva

b. 1, fasc. 3

818

Premi di nuzialità e natalità

Estremi cronologici

1935 - 1941

1935-1938, 1941

Segnatura definitiva

b. 1, fasc. 4

819

Gironata delle Madre e del Fanciullo 1938

Estremi cronologici

1938

Segnatura definitiva

b. 1, fasc. 5

820

Indennità di disoccupazione

Estremi cronologici

1939 - 1942

Segnatura definitiva

b. 1, fasc. 6

821

Corrispondenza assistenza profughi

Estremi cronologici

1942 - 1945

Segnatura definitiva

b. 1, fasc. 7

822

Rendiconti sussidi agli sfollati

Estremi cronologici

1943 - 1944

Segnatura definitiva

b. 2, fasc. 8

823

Assistenza agli sfollati

Estremi cronologici

1943 - 1945

Segnatura definitiva

b. 2, fasc. 9

824

Sfollati - Fascicoli nominativi

Estremi cronologici

1943 - 1944

Segnatura definitiva

b. 2, fasc. 10

825

Pratiche eliminate relative a sfollati assistiti, rimpatriati

Estremi cronologici

1943 - 1944

Segnatura definitiva

b. 2, fasc. 11

826

Censimento sfollati

Estremi cronologici

1943 - 1944

Segnatura definitiva

b. 2, fasc. 12

827

Pagamento brande di legno per sfollati

Estremi cronologici

1943 - 1945

Segnatura definitiva

b. 2, fasc. 13

828

Rendiconti sussidio di sfollamento

Estremi cronologici

1944 - 1946

Segnatura definitiva

b. 2, fasc. 14

829

Indennità caropane

Estremi cronologici

1945 - 1946

Contenuto

carteggio, ruolo.

Segnatura definitiva

b. 2, fasc. 15

830

Distribuzione pacco A.V.I.S.S.

Estremi cronologici

1947

Segnatura definitiva

b. 2, fasc. 16

831

Amministrazione per gli aiuti internazionali- distribuzione generi alimentari

Estremi cronologici

1948 - 1949

Segnatura definitiva

b. 2, fasc. 17

832

Istanze di sussidi

Estremi cronologici
1949 - 1950

Segnatura definitiva
b. 2, fasc. 18

833

Soccorso invernale disoccupati

Estremi cronologici
1950 - 1953

Segnatura definitiva
b. 2, fasc. 19

834

Terremoto del 1950 - Sussidi

Estremi cronologici
1950 - 1951

Segnatura definitiva
b. 2, fasc. 20

835

Statistiche varie sull'attività assistenziale

Estremi cronologici
1955 - 1956

Segnatura definitiva
b. 2, fasc. 21

836

Soccorso invernale- Campagna raccolta fondi

Estremi cronologici
1959 - 1960

Segnatura definitiva
b. 2, fasc. 22

8. Circolari riguardanti la categoria II

Estremi cronologici

1905 - 1908

Tipologia del livello di descrizione

classe

Consistenza

fasc. 1

Unità archivistiche

1

UNITÀ ARCHIVISTICA

837

Circolari

Estremi cronologici

1905 - 1908

1905, 1906, 1908

Segnatura definitiva

b. 2, fasc. 1

Corrispondenza della categoria II

Estremi cronologici

1902 - 1973

Tipologia del livello di descrizione

serie

Consistenza

bb. 3, fascc. 30

Unità archivistiche

31

UNITÀ ARCHIVISTICHE

838

Corrispondenza diversa dal 1906 al 1944

Estremi cronologici

1906 - 1944

1909, 1911, 1920-1944

Contenuto

si segnala la comunicazione del 28 marzo 1926 inviata alla Prefettura, inerente le informazioni riguardanti l'asilo infantile (non funzionante dalla data del terremoto del 1913)

Segnatura definitiva

b.1, fasc.1

839

Corrispondenza della classe 2- Ospedali, Ricoveri, Ospizi, assistenza e beneficenza specifica ai poveri, inabili, ecc.

Estremi cronologici

1939 - 1948

Contenuto

sottofascicoli 3: 1) "Ospizi-Ricoveri di mendicITÀ- Ospedali" 1946-1948; 2) "Indigenti, inabili al lavoro- Minorenni e loro tutela 1939-1948; 3) "SpedalITÀ" 1947-1948

Segnatura definitiva

b. 1, fasc. 2

840

Corrispondenza della classe 6 - Croce Rossa ed altre associazioni di beneficenza

Estremi cronologici

1939 - 1941
1c. 1946, 2cc. 1947

Contenuto

sottofascicoli 2: 1) "Croce Rossa Italiana ed altre associazioni di beneficenza" 1939-1941, 1c. 1946, 1c. 1947; 2) "Opere assistenziali- refertorio popolare" 1939-1941, 1c. 1947.

Segnatura definitiva

b. 1, fasc. 3

841

Corrispondenza della classe 7 - Cassa nazionale di maternità, vecchiaia, operai

Estremi cronologici

1939 - 1940

Contenuto

corrispondenza, sottofascicolo "Cassa Nazionale invalidità e vecchiaia Operai- Cassa Nazionale di Maternità" 1939-1940

Segnatura definitiva

b. 1, fasc. 4

842

Brefotrofi, orfanotrofi ed altri istituti di beneficenza - Esposti e contabilità

Estremi cronologici

1940 - 1948

Segnatura definitiva

b. 1, fasc. 5

843

Corrispondenza della classe 3 - Assistenza alle madri ed ai fanciulli

Estremi cronologici

1940 - 1948

Segnatura definitiva

b. 1, fasc. 5

844

Corrispondenza diversa protocollata

Estremi cronologici

1945 - 1963

cc. 1940

Contenuto

sottofascicoli 2: 1) "Congregazione di Carità-Opere Pie" 1947-1948; 2) "Istituzioni filantropiche- Cure marine, montane, ecc." 1947-1948, cc1940

Segnatura definitiva

b. 1, fasc. 6

845

Corrispondenza della classe 1- E.C.A (ed altre opere pie)- Assistenza e beneficenza generica ai poveri

Estremi cronologici

1948 - 1951

Segnatura definitiva

b. 2, fasc. 7

846

Corrispondenza della classe 2- Ospedali, Ricoveri, Ospizi, assistenza e beneficenza specifica ai poveri, inabili, ecc.

Estremi cronologici

1948 - 1952

Contenuto

1 sottofascicolo: "Elenco dei poveri pel 1950" 1949-1950

Segnatura definitiva

b. 2, fasc. 8

847

Corrispondenza della classe 3-Lettere riguardanti l'ONMI

Estremi cronologici

1948 - 1952

Segnatura definitiva

b. 2, fasc. 9

848

Corrispondenza della classe 2- Ospedali, Ricoveri, Ospizi, assistenza e beneficenza specifica ai poveri, inabili, ecc.

Estremi cronologici

1952 - 1956

1 c 1902

Segnatura definitiva

b. 2, fasc. 10

849

Corrispondenza della classe 3- Brefotrofi, Orfanotrofi, Esposti, Baliatico, Assistenza Maternità ed Infanzia

Estremi cronologici

1952 - 1955

Segnatura definitiva

b. 2, fasc. 11

850

Corrispondenza della classe 4- Società di mutuo soccorso, istituti di indole sociale e protettivi del lavoro, filantropici

Estremi cronologici

1954 - 1956

Segnatura definitiva

b. 2, fasc. 12

851

Corrispondenza classe 2- Campagna Nazionale Antitubercolare

Estremi cronologici

1956 - 1958

Segnatura definitiva

b. 2, fasc. 13

852

Corrispondenza della classe 3- Brefotrofi, Orfanotrofi, Esposti, Baliatico, Assistenza Maternità ed Infanzia

Estremi cronologici

1956 - 1962

Contenuto

Elenco nominativi dei doni consegnati per l'epifania; giornata della madre e dei fanciulli

Segnatura definitiva

b. 2, fasc. 14

853

Corrispondenza della classe 4- Società di mutuo soccorso, istituti di indole sociale e protettivi del lavoro, filantropici

Estremi cronologici

1956 - 1959

Segnatura definitiva

b. 2, fasc. 15

854

Corrispondenza della classe 1- Ente Comunale

Estremi cronologici

1957 - 1967

Contenuto

sottofascicoli 3: 1) "E.C.A. -Contabilità- Delibere- Sussidi Ordinari e straordinari- Circolari e Corrispondenza in genere- Pere Pie- ecc." 1959-1967; 2) Assistenza e beneficenza in genere- Iniziative- Sussidi- Profughi- Sfolati-Fondo Nazionale Soccorso Invernale" 1965-1967; 3) Ufficio Provinciale Assistenza post-bellica- Sussidi, medicinali, assistenza, ecc." 1967

Segnatura definitiva

b. 2, fasc. 16

855

Corrispondenza della classe 4- Elenco dei poveri-Sussidi

Estremi cronologici

1957 - 1964

Segnatura definitiva

b. 3, fasc. 17

856

Corrispondenza della classe 5- C.R.I.- Campagna Nazionale Antitubercolare- Iniziative e manifestazioni avvie della C.R.I.- Sussidi e contributi vari

Estremi cronologici

1960 - 1967

Segnatura definitiva

b. 3, fasc. 18

857

Corrispondenza della classe 2- Ospedali, Ricoveri, Ospizi, assistenza e beneficenza specifica ai poveri, inabili, ecc.

Estremi cronologici

1965 - 1967

1c. 1960,1c. 1968

Contenuto

sottofascicoli 4: 1) "Ospedali ed Ospizi- Ricoveri di mendicità- Corrispondenza Varia" 1965-1967; 2) Spedalità varie- Assistenza degli Infermi- Domicilio di soccorso- Ordinanze di ricovero- Contabilità- Rivalse- Rocorsi ecc." 1965-1967; 3) "Indigenti inabili al lavoro" 1966-1967; 4) "Mentecatti- Ciechi- Sordomuti-Idioti- Encefalitici- Poliomelitici- ecc. " 1965-1967

Segnatura definitiva

b. 3, fasc. 19

858

Corrispondenza della classe 4- Elenco dei poveri-Sussidi

Estremi cronologici

1965 - 1967

Segnatura definitiva

b. 3, fasc. 20

859

Corrispondenza della classe 6- Lotterie-Tombole- Fiere e Pesche di Beneficenza

Estremi cronologici

1965 - 1967

Contenuto

bollettino ufficiale dei biglietti vincenti la lotteria di Merano 1966

Segnatura definitiva

b. 3, fasc. 21

860

Corrispondenza della classe 3- Assistenza alle madri ed ai fanciulli- colonie climatiche

Estremi cronologici

1967

Contenuto

sottofascicoli 3: 1) O.N.M.I. - Comunicati Comunali- Consultori Materni e Pediatrici- Assistenza alla madri e ai fanciulli, alimenti, medicinali, ecc.- Aiuto Maternità- ecc."; 2) Befetrofi-Orfanotrofi- Esposti e Illegittimi"; 3) "Colonie marine, montane, elioterapiche e termali

Segnatura definitiva

b. 3, fasc. 22

861

Corrispondenza della classe 5- Ranci e refettori popolari- Cucine economiche, ecc.

Estremi cronologici

1967

Contenuto

1 carta

Segnatura definitiva

b. 3, fasc. 23

862

Corrispondenza della classe 1- Ente Comunale di assistenza ed altre istituzioni

Estremi cronologici

1968 - 1970

Segnatura definitiva

b. 3, fasc. 24

863

Corrispondenza della classe 6- Circolari che riguardano la Categoria II- Opere Pie e Beneficenza

Estremi cronologici

1968

Contenuto

1 c.

Segnatura definitiva

b. 3, fasc. 25

864

Corrispondenza della classe 3 - Assistenza alle madri ed ai fanciulli

Estremi cronologici

1968

Segnatura definitiva

b. 3, fasc. 26

865

Corrispondenza della classe 2- Ricoveri dei minori

Estremi cronologici

1969

Segnatura definitiva

b. 3, fasc. 27

866

Corrispondenza della classe 5- Lotterie, Tombole, Fiere di beneficenza

Estremi cronologici

1969

Segnatura definitiva

b. 3, fasc. 28

867

Corrispondenza della classe 6- Nosocomie Cura Malati Poveri

Estremi cronologici

1969 - 1970

Contenuto

opuscolo: "Il programma di sviluppo dei servizi sanitari e sociali dell'onmi" 1968

264

Segnatura definitiva
b. 3, fasc. 29

868

Corrispondenza diversa protocollata 1971-1973

Estremi cronologici
1971 - 1973

Segnatura definitiva
b. 3, fasc. 30

Spedalità

Estremi cronologici

1899 - 1976

Tipologia del livello di descrizione

serie

Consistenza

bb. 5, fasc. 7

Unità archivistiche

7

UNITÀ ARCHIVISTICHE

869

Servizio spedalità - Fascicolo personale assistito

Estremi cronologici

1918 - 1919

Segnatura definitiva

b. 1, fasc. 1

870

Servizio spedalità - Fascicoli personali degli assistiti dal 1933 al 1949

Estremi cronologici

1933 - 1949

Segnatura definitiva

b. 1, fasc. 2

871

Servizio spedalità - Fascicoli personali degli assistiti e pagamenti

Estremi cronologici

1942 - 1945

Segnatura definitiva

b. 2, fasc. 3

872

266

Servizio ospedalità - Fascicoli personali degli assistiti e pratiche di ospedalità dal 1952 al 1963

Estremi cronologici
1952 - 1963

Segnatura definitiva
b. 2, fasc. 4

873

Servizio ospedalità - Fascicoli personali degli assistiti e pratiche di ospedalità dal 1959 al 1969

Estremi cronologici
1959 - 1969

Segnatura definitiva
b. 3, fasc. 5

874

Servizio ospedalità - Recupero spese ospedalità- accertamenti e notifiche dal 1967 al 1974

Estremi cronologici
1967 - 1974

Segnatura definitiva
b. 4, fasc. 6

875

Servizio ospedalità - Fascicoli personali degli assistiti e pratiche di ospedalità dal 1969 al 1971

Estremi cronologici
1969 - 1971

Segnatura definitiva
b. 5, fasc. 7

Servizio degli esposti

Estremi cronologici

1893 - 1972

Tipologia del livello di descrizione

serie

Consistenza

bb. 2, fasc. 9

Unità archivistiche

9

UNITÀ ARCHIVISTICHE

876

Verbali di consegna provvisoria

Estremi cronologici

1893 - 1946

1893, 1906-1922, 1927, 1928, 1940, 1946

Segnatura definitiva

b. 1, fasc. 1

877

Libretto baliatico dei pagamenti mensili

Estremi cronologici

1902 - 1905

1902, 1905

Segnatura definitiva

b. 1, fasc. 2

878

Prospetto baliatico

Estremi cronologici

1902 - 1904

Contenuto

Prospetti trimestrali

Segnatura definitiva

268

b. 1, fasc. 3

879

Istruzioni per l'attuazione del nuovo regolamento provinciale per il servizio esposti

Estremi cronologici
1904 - 1916

Segnatura definitiva
b. 1, fasc. 4

880

Fascicoli personali

Estremi cronologici
1906 - 1976

Segnatura definitiva
b. 1, fasc. 5

881

Statistica dei fanciulli esposti abbandonati nel quinquennio 1902-1906

Estremi cronologici
1907 - 1913

Segnatura definitiva
b. 1, fasc. 6

882

Stato trimestrale dei pagamenti

Estremi cronologici
1910 - 1972
1911, 1919-1924, 1926, 1928-1935, 1937, 1939, 1948-1962, 1964-1972

Segnatura definitiva
b. 2, fasc. 7

883

Modifiche al regolamento per il servizio degli esposti

Estremi cronologici

1920

Contenuto

circolare dell'amministrazione provinciale di Teramo, regolamento per il servizio degli esposti dell'amministrazione provinciale di Teramo opuscolo a stampa, 1915.

Segnatura definitiva

b. 2, fasc. 8

884

Corrispondenza

Estremi cronologici

1928 - 1953

Segnatura definitiva

b. 2, fasc. 9

Polizia urbana e rurale

Estremi cronologici

1897 - 1972

Tipologia del livello di descrizione

partizione

Consistenza

bb.. 2, fasc. 21

Contenuto

Atti e carteggio classificati, serie corrispondenza protocollata.

Atti e carteggio della categoria III

Estremi cronologici

1897 - 1972

Tipologia del livello di descrizione

categoria

Consistenza

bb. 2, fasc. 36

1. Personale - Guardie municipali - Guardie campestri

Estremi cronologici

1897 - 1952

Tipologia del livello di descrizione

classe

Consistenza

fasc. 9

Unità archivistiche

9

UNITÀ ARCHIVISTICHE

885

Domande per nomina di guardia municipale

Estremi cronologici

1897 - 1903

1897; 1902-1903

Segnatura definitiva

b. 1, fasc. 1

886

Fascicolo personale guardia comunale Alt... A.

Estremi cronologici

1898 - 1904

Segnatura definitiva

b. 1, fasc. 2

887

Disposizioni di servizio per la guardia campestre

Estremi cronologici

1901

Segnatura definitiva

b. 1, fasc. 3

888

Reintregrazione al posto di guardia comunale

Estremi cronologici

1907

Segnatura definitiva

b. 1, fasc. 4

889

Nomina della guardia campestre

Estremi cronologici

1909 - 1915

Segnatura definitiva

b. 1, fasc. 5

890

Polizia urbana e locale - Nomina di guardia campestre

Estremi cronologici

1932

Segnatura definitiva

b. 1, fasc. 6

891

Guardia municipale - Procedimento disciplinare

Estremi cronologici

1933 - 1934

Segnatura definitiva

b. 1, fasc. 7

892

Polizia urbana - Personale

Estremi cronologici

1936

Segnatura definitiva

b. 1, fasc. 8

893

Polizia urbana - Prestazioni d'opera

Estremi cronologici

1937 - 1952

1937; 1941-1952

Segnatura definitiva

b. 1, fasc. 9

2. Servizi - Regolamenti - Contravvenzioni

Estremi cronologici

1912 - 1971

Tipologia del livello di descrizione

classe

Consistenza

fasc. 11

Unità archivistiche

11

UNITÀ ARCHIVISTICHE

894

Polizia Locale - Regolamenti e corrispondenza varia

Estremi cronologici

1912 - 1965

Segnatura definitiva

b. 1, fasc. 1

895

Polizia urbana e locale - Contravvenzioni

Estremi cronologici

1912 - 1916

1913;1915;1916

Segnatura definitiva

b. 1, fasc. 2

896

Polizia locale - Contravvenzioni forestali

Estremi cronologici

1913 - 1922

1 c. 1935

Segnatura definitiva

b. 1, fasc. 3

897

274

Polizia urbana - Occupazione suolo pubblico

Estremi cronologici

1928 - 1942

Segnatura definitiva

b. 1, fasc. 4

898

Targatura veicoli a trazione animale

Estremi cronologici

1932 - 1947

1 c 1908, 1 c 1959

Segnatura definitiva

b. 1, fasc. 5

899

Targhe veicoli

Estremi cronologici

1936 - 1937

Segnatura definitiva

b. 1, fasc. 6

900

Processi verbali di contravvenzione

Estremi cronologici

1937 - 1945

Segnatura definitiva

b. 1, fasc. 7

901

Targazione veicoli a trazione animale

Estremi cronologici

1956 - 1967

1 c 1974

Segnatura definitiva

b. 1, fasc. 8

902

Appalto servizi di pulizia in genere

Estremi cronologici

1959

Segnatura definitiva

b. 1, fasc. 9

903

Affissione atti

Estremi cronologici

1962

Segnatura definitiva

b. 1, fasc. 10

904

Polizia urbana - Circolazione stradale

Estremi cronologici

1971

Segnatura definitiva

b. 1, fasc. 11

3. Varie concernenti i servizi di polizia urbana

Estremi cronologici

1900 - 1953

Tipologia del livello di descrizione

classe

Consistenza

fasc. 1

Unità archivistiche

1

UNITÀ ARCHIVISTICA

905

Polizia locale - Affari diversi

Estremi cronologici

1900 - 1953

1900, 1906, 1923, 1934, 1944, 1953

Segnatura definitiva

b. 1, fasc. 1

Corrispondenza della cat. III

Estremi cronologici

1928 - 1972

Tipologia del livello di descrizione

serie

Consistenza

b. 1, fasc. 15

Unità archivistiche

15

UNITÀ ARCHIVISTICHE

906

Corrispondenza classificata della classe 2- Contravvenzioni forestali

Estremi cronologici

1928 - 1939

Segnatura definitiva

b. 1, fasc. 1

907

Corrispondenza classificata della classe 2 - Licenze comunali varie

Estremi cronologici

1940

Segnatura definitiva

b. 1, fasc. 2

908

Corrispondenza classificata della classe 1 -Personale

Estremi cronologici

1940 - 1948

1940; 1944-1948

Segnatura definitiva

b. 1, fasc. 3

909

278

Corrispondenza classificata della classe 2 - Servizi e regolamenti

Estremi cronologici

1940 - 1947

Segnatura definitiva

b. 1, fasc. 4

910

Corrispondenza classificata della classe 2 -Targazione veicoli

Estremi cronologici

1941 - 1964

Segnatura definitiva

b. 1, fasc. 5

911

Corrispondenza classificata della classe 2 - Polizia stradale

Estremi cronologici

1945 - 1947

Segnatura definitiva

b. 1, fasc. 6

912

Corrispondenza classificata della categoria III

Estremi cronologici

1948 - 1951

Contenuto

Contiene corrispondenza classificata della classe 1: personale; classe 2 servizi e regolamenti; classe 3 : circolazione urbana; classe 4 : circolari

Segnatura definitiva

b. 1, fasc. 7

913

Corrispondenza classificata della classe 3 - Circolazione urbana

Estremi cronologici

1953 - 1958

1 c 1964

Segnatura definitiva

b. 1, fasc. 8

914

Corrispondenza classificata della classe 1 - Personale, guardie municipali, boschive campestri, vigili, facchini

Estremi cronologici

1957

Segnatura definitiva

b. 1, fasc. 9

915

Corrispondenza classificata della classe 1 - Personale polizia urbana e rurale

Estremi cronologici

1965 - 1966

Segnatura definitiva

b. 1, fasc. 10

916

Corrispondenza classificata della classe 2 - Regolamenti di polizia

Estremi cronologici

1965 - 1966

Segnatura definitiva

b. 1, fasc. 11

917

Corrispondenza classificata della classe 3 - Servizi vari di polizia

Estremi cronologici

1966 - 1967

Segnatura definitiva

b. 1, fasc. 12

918

280

Corrispondenza classificata della categoria III

Estremi cronologici

1967 - 1969

Contenuto

Contiene corrispondenza classificata della classe 1: Personale; classe 2 : Servizi e regolamenti di polizia ; classe 4: Circolari riguardanti la polizia urbana e rurale

Segnatura definitiva

b. 1, fasc. 13

919

Corrispondenza classificata della classe 2 - Regolamenti di polizia

Estremi cronologici

1969 - 1970

Segnatura definitiva

b. 1, fasc. 14

920

Corrispondenza classificata della categoria III

Estremi cronologici

1972

Contenuto

Contiene corrispondenza classificata della classe 1: Personale; classe 2: servizi e regolamenti; classe 3: circolazione urbana; classe 4: circolari e norme.

Segnatura definitiva

b. 1, fasc. 15

Sanità e igiene

Estremi cronologici

1900 - 1976

Tipologia del livello di descrizione

categoria

Consistenza

bb. 8, fasc. 87

Contenuto

Atti e carteggio classificati, serie corrispondenza protocollata.

Atti e Carteggio della categoria IV

Estremi cronologici

1900 - 1976

Tipologia del livello di descrizione

categoria

Consistenza

bb. 2, fasc. 65

1. Ufficio sanitario - Personale

Tipologia del livello di descrizione

classe

Unità archivistiche

5

UNITÀ ARCHIVISTICHE

921

Condotta ostetrica

Estremi cronologici

1901

Contenuto

comunicazione del comune di Cermignano, circolare.

Segnatura definitiva

b. 1, fasc. 1

922

Condotta medica - Contributi previdenziali

Estremi cronologici

1909 - 1914

1909, 1910, 1914

Segnatura definitiva

b. 1, fasc. 2

923

Servizio di condotta medica - Pratica personale dott. Di Fran...A...

Estremi cronologici

1928 - 1957

Contenuto

carteggio, regolamento a stampa per le condotte sanitarie mediche ed ostetriche, opuscolo a stampa "Capitolato di servizio per le condotte mediche dei Comuni della Provincia di Teramo.

Segnatura definitiva

b. 1, fasc. 3

924

Progetto mobilitazione civile dei servizi sanitari

Estremi cronologici

1935 - 1942

Segnatura definitiva

b. 1, fasc. 4

925

Cassa di previdenza sanitaria

Estremi cronologici

1936

Segnatura definitiva

b. 1, fasc. 5

2. Servizio sanitario

Tipologia del livello di descrizione
classe

Unità archivistiche
11

UNITÀ ARCHIVISTICHE

926

Albo dell'ordine dei farmacisti

Estremi cronologici
1912

Segnatura definitiva
b. 1, fasc. 1

927

Tutela della salute - Vaccinazioni

Estremi cronologici
1923 - 1933

Segnatura definitiva
b. 1, fasc. 2

928

Prospetto delle vaccinazioni

Estremi cronologici
1929 - 1943

Segnatura definitiva
b. 1, fasc. 3

929

Consorzio ostetrico

Estremi cronologici
1931 - 1953
1931-1937; 1 c 1953

Contenuto

284

contiene tra l'altro il capitolato di condotta ostetrica del 1934

Segnatura definitiva

b. 1, fasc. 4

930

Vaccinazioni e statistiche malattie

Estremi cronologici

1938

Segnatura definitiva

b. 1, fasc. 5

931

Vigilanza sanitaria

Estremi cronologici

1941 - 1949

1941-1942; 1 c. 1949

Segnatura definitiva

b. 1, fasc. 6

932

Assistenza sanitaria sfollati

Estremi cronologici

1943

Segnatura definitiva

b. 1, fasc. 7

933

Circolari riguardanti l'assegnazione di supplementi a malati, gestanti, nutrici e bambini allattati artificialmente e donatori di sangue.

Estremi cronologici

1947

Segnatura definitiva

b. 1, fasc. 8

934

Certificati medici di inabilità al lavoro

Estremi cronologici

1954 - 1959

Contenuto

certificati rilasciati dal medico condotto

Segnatura definitiva

b. 1, fasc. 9

935

Circolari ministeriali e di altri enti

Estremi cronologici

1960 - 1962

Segnatura definitiva

b. 1, fasc. 10

936

Consorzio ostetrico

Estremi cronologici

1965 - 1976

Segnatura definitiva

b. 1, fasc. 11

3. Epidemie - malattie contagiose - epizoozie

Tipologia del livello di descrizione
classe

Unità archivistiche
13

UNITÀ ARCHIVISTICHE

937

Cura della pellagra

Estremi cronologici
1906

Segnatura definitiva
b. 1, fasc. 1

938

Profilassi malattie infettive - Colera

Estremi cronologici
1910 - 1911

Segnatura definitiva
b. 1, fasc. 2

939

Carteggio del Consorzio antitubercolare

Estremi cronologici
1921 - 1926

Segnatura definitiva
b. 1, fasc. 3

940

II Campagna antitubercolare

Estremi cronologici
1932

Segnatura definitiva
b. 1, fasc. 4

941

V Campagna antitubercolare

Estremi cronologici
1934 - 1935

Segnatura definitiva
b. 1, fasc. 5

942

Decessi per malattie infettive

Estremi cronologici
1935 - 1942

Segnatura definitiva
b. 1, fasc. 6

943

Lotta contro l'afra epizotica ed altre malattie infettive

Estremi cronologici
1936 - 1937

Segnatura definitiva
b. 1, fasc. 7

944

VI Campagna antitubercolare

Estremi cronologici
1936 - 1938
1 c. 1953

Segnatura definitiva
b. 1, fasc. 8

945

Influenza - Profilassi

Estremi cronologici
1937 - 1938

Segnatura definitiva

b. 1, fasc. 9

946

VIII Campagna antitubercolare

Estremi cronologici

1938

Segnatura definitiva

b. 1, fasc. 10

947

X campagna antitubercolare

Estremi cronologici

1940

Segnatura definitiva

b. 1, fasc. 11

948

"Vaccinazioni e profilassi delle malattie infettive ed esotiche"

Estremi cronologici

1945

Segnatura definitiva

b. 1, fasc. 12

949

Contributo consorzio antitubercolare

Estremi cronologici

1971 - 1972

Contenuto

carteggio e manifesto

Segnatura definitiva

b. 1, fasc. 13

4. Sanità marittima - Lazzaretti

Tipologia del livello di descrizione
classe

Unità archivistiche
1

UNITÀ ARCHIVISTICA

950

Contributo spese lazzaretto

Estremi cronologici
1911

Segnatura definitiva
b. 1, fasc. 1

5. Igiene pubblica - regolamenti - macello

Tipologia del livello di descrizione

classe

Unità archivistiche

28

UNITÀ ARCHIVISTICHE

951

Affari diversi Consorzio veterinario

Estremi cronologici

1905 - 1914

Segnatura definitiva

b. 1, fasc. 1

952

Macellazione e vendita di carni fresche

Estremi cronologici

1906

Segnatura definitiva

b. 1, fasc. 2

953

Diritto fisso di macellazione bovini

Estremi cronologici

1912 - 1925

Segnatura definitiva

b. 1, fasc. 3

954

Randagismo

Estremi cronologici

1923 - 1933

Segnatura definitiva

b. 1, fasc. 4

955

"Servizio veterinario denunce delle malattie infettive del bestiame"

Estremi cronologici

1925 - 1926

Contenuto

carteggio, opuscoli a stampa "Regolamento sulla approvazione preventiva dei tori destinati alla monta nella Provincia di Teramo", 1926; "Ordinanza di polizia veterinaria", 1904.

Segnatura definitiva

b. 1, fasc. 5

956

Denunce sul bestiame

Estremi cronologici

1930 - 1931

Segnatura definitiva

b. 2, fasc. 6

957

"Disciplina igienica e commercio delle acque gassose"

Estremi cronologici

1932 - 1935

1 c 1914

Segnatura definitiva

b. 2, fasc. 7

958

Diritto fisso sulle macellazioni

Estremi cronologici

1933 - 1935

Segnatura definitiva

b. 2, fasc. 8

959

Servizio veterinario

Estremi cronologici

1934 - 1937

Segnatura definitiva

b. 2, fasc. 9

960

Autorizzazioni del podestà per la macellazione di animali per uso esportazione e per uso pubblico

Estremi cronologici

1935 - 1936

Segnatura definitiva

b. 2, fasc. 10

961

Prospetti trimestrali relativi al numero degli animali abbattuti nel comune a scopo di alimentazione

Estremi cronologici

1935 - 1936

Segnatura definitiva

b. 2, fasc. 11

962

Verbali di assegnazione bassa macelleria

Estremi cronologici

1936 - 1938

Segnatura definitiva

b. 2, fasc. 12

963

Affari diversi Consorzio veterinario

Estremi cronologici

1936 - 1939

Segnatura definitiva

b. 2, fasc. 13

964

Servizio veterinario - Relazione

Estremi cronologici
1937 - 1938

Segnatura definitiva
b. 2, fasc. 14

965

Introduzione del latte per consumo diretto

Estremi cronologici
1938

Segnatura definitiva
b. 2, fasc. 15

966

Servizio veterinario- Relazione

Estremi cronologici
1941 - 1942

Segnatura definitiva
b. 2, fasc. 16

967

Profilassi contro le infezioni dei suini

Estremi cronologici
1942 - 1943

Segnatura definitiva
b. 2, fasc. 17

968

Disciplina assegnazione bestiame e rifornimento della popolazione

Estremi cronologici
1943 - 1945

Segnatura definitiva

b. 2, fasc. 18

969

Servizio veterinario- Relazione

Estremi cronologici

1943 - 1945

Segnatura definitiva

b. 2, fasc. 19

970

Affari diversi Consorzio veterinario

Estremi cronologici

1945 - 1953

Segnatura definitiva

b. 2, fasc. 20

971

Vigilanza sulle sostanze commestibili

Estremi cronologici

1945

Segnatura definitiva

b. 2, fasc. 21

972

Servizio veterinario- Relazione

Estremi cronologici

1946

Segnatura definitiva

b. 2, fasc. 22

973

Servizio veterinario - Relazione

Estremi cronologici

1952 - 1954

Segnatura definitiva

b. 2, fasc. 23

974

Quotazioni bestiame

Estremi cronologici

1960

Contenuto

contiene tra l'altro il regolamento per la vigilanza sanitaria

Segnatura definitiva

b. 2, fasc. 24

975

Norme sulla macellazione dei suini per consumo familiare

Estremi cronologici

1960

Segnatura definitiva

b. 2, fasc. 25

976

Statistica capi bestiame

Estremi cronologici

1964 - 1967

Segnatura definitiva

b. 2, fasc. 26

977

Macellazione suini per consumo familiare

Estremi cronologici

1968 - 1970

Segnatura definitiva

b. 2, fasc. 27

978

Consorzio veterinario

Estremi cronologici

1969 - 1971

Segnatura definitiva

b. 2, fasc. 28

6. Polizia mortuaria - Cimiteri ecc.

Tipologia del livello di descrizione

classe

Unità archivistiche

7

UNITÀ ARCHIVISTICHE

979

Esame necroscopico per morte violenta

Estremi cronologici

1900

Segnatura definitiva

b. 2, fasc. 1

980

Polizia mortuaria- Regolamenti

Estremi cronologici

1923

Segnatura definitiva

b. 2, fasc. 2

981

Permessi di seppellimento

Estremi cronologici

1930 - 1952

Segnatura definitiva

b. 2, fasc. 3

982

Regolamento di polizia mortuaria

Estremi cronologici

1934

Segnatura definitiva

b. 2, fasc. 4

298

983

Cessione di aree nel cimitero per costruzione di cappelle gentilizie

Estremi cronologici

1936

Contenuto

Contiene disegno per la cappella del sig. Baio...

Segnatura definitiva

b. 2, fasc. 5

984

Regolamento di polizia mortuaria

Estremi cronologici

1955

Segnatura definitiva

b. 2, fasc. 6

985

Certificati di accertamento decessi

Estremi cronologici

1967 - 1974

Segnatura definitiva

b. 2, fasc. 7

Corrispondenza della cat. IV

Estremi cronologici

1900 - 1970

Tipologia del livello di descrizione

serie

Consistenza

bb. 6, fascc. 22

Unità archivistiche

22

UNITÀ ARCHIVISTICHE

986

Corrispondenza diversa

Estremi cronologici

1900 - 1909

1 c. 1899

Segnatura definitiva

b. 1, fasc. 1

987

Corrispondenza diversa

Estremi cronologici

1910 - 1919

Segnatura definitiva

b. 1, fasc. 2

988

Corrispondenza diversa

Estremi cronologici

1920 - 1929

Segnatura definitiva

b. 1, fasc. 3

989

300

Corrispondenza diversa

Estremi cronologici

1930 - 1939

Segnatura definitiva

b. 1, fasc. 4

990

Corrispondenza classificata cat. IV

Estremi cronologici

1938 - 1948

Contenuto

classe 1- Ufficio sanitario; classe 2 - servizio sanitario; classe 3 - epidemie malattie contagiose; classe 5 - igiene pubblica; classe 6 - polizia mortuaria; classe 7- circolari.

Segnatura definitiva

b. 2, fasc. 5

991

Corrispondenza diversa

Estremi cronologici

1940 - 1949

Segnatura definitiva

b. 2, fasc. 6

992

Corrispondenza classificata cat.IV

Estremi cronologici

1948 - 1952

Contenuto

classe 1- Ufficio sanitario; classe 2 - servizio sanitario; classe 3 - epidemie malattie contagiose; classe 5 - igiene pubblica; classe 6 - polizia mortuaria; classe 7- circolari.

Segnatura definitiva

b. 3, fasc. 7

993

Corrispondenza diversa

Estremi cronologici

1950 - 1958

Segnatura definitiva

b. 3, fasc. 8

994

Corrispondenza classificata cat.IV

Estremi cronologici

1951 - 1956

Contenuto

classe 1- Ufficio sanitario; classe 2 - servizio sanitario; classe 3 - epidemie malattie contagiose; classe 5 - igiene pubblica; classe 6 - polizia mortuaria; classe 7- circolari.

Segnatura definitiva

b. 3, fasc. 9

995

Classe 1 - Ufficio sanitario, personale, sindacato.

Estremi cronologici

1956 - 1960

Contenuto

corrispondenza diversa e circolari

Segnatura definitiva

b. 3, fasc. 10

996

Classe II - Servizio sanitario

Estremi cronologici

1956 - 1958

Segnatura definitiva

b. 3, fasc. 11

997

Classe IV - Igiene pubblica - Macelli - Regolamenti

Estremi cronologici

1956 - 1958

Contenuto

circolari, istanze, autorizzazioni

Segnatura definitiva

b. 3, fasc. 12

998

Classe III - Epidemie, Malattie contagiose - Epizoozie

Estremi cronologici

1957 - 1958

Contenuto

circolari

Segnatura definitiva

b. 3, fasc. 13

999

Classe VI - Polizia mortuaria

Estremi cronologici

1957 - 1964

Contenuto

istanze e autorizzazioni

Segnatura definitiva

b. 4, fasc. 14

1000

Classe VII - Circolari

Estremi cronologici

1957 - 1958

Contenuto

opuscolo del Ministero del Tesoro, sulla riforma del trattamento di quiescenza della cassa ai sanitari, 1958.

Segnatura definitiva

b. 4, fasc. 15

1001

Corrispondenza classificata classe 1 - Ufficio sanitario

Estremi cronologici

1960 - 1967

1960-1967

Segnatura definitiva

b. 4, fasc. 16

1002

Corrispondenza diversa

Estremi cronologici

1960 - 1967

Segnatura definitiva

b. 4, fasc. 17

1003

Classe IV - Igiene e sanità pubblica - Regolamenti - Macelli - Pescherie e latterie

Estremi cronologici

1964 - 1967

Contenuto

sottosc.: 1) Igiene pubblica e vigilanza sanitaria - Disposizioni varie riguardanti l'igiene e la sanità pubblica, circolari ministeriali, risultati delle analisi eseguite sui campioni prelevati nel distretto comunale, elenco degli esercizi pubblici, bilancio sanitario attività svolta nel 1964. 2) Macelli - Pescheria - Vigilanza sanitaria sulle carni e sul pesce - Statistica del bestiame macellato - Varie, circolari ministeriali, autorizzazione produzione insaccati. 3) Vigilanza sanitaria sulla vendita del latte. 4) Vigilanza sanitaria sui locali di vendita di generi alimentari e sul personale addetto, circolari, relazione sull'attività dell'Istituto zooprofilattico di Teramo per l'anno 1966. 5) Nettezza pubblica. 6) Bagni pubblici.

Segnatura definitiva

b. 4, fasc. 18

1004

Corrispondenza classificata cat.IV

Estremi cronologici

1964 - 1970

Contenuto

classe 1- Ufficio sanitario; classe 2 - servizio sanitario; classe 3 - epidemie malattie contagiose; classe 5 - igiene pubblica; classe 6 - polizia mortuaria; classe 7- circolari.

Segnatura definitiva

b. 5, fasc. 19

1005

Classe V - Polizia mortuaria - Cimiteri

Estremi cronologici

1965 - 1967

Contenuto

sottofasc.: 1) "Cimiteri: costruzioni, ampliamenti e manutenzioni" corrispondenza. 2) Tombe e loculi - Seppellimenti ed esumazioni - Pratiche relative al trasporto salme.

Segnatura definitiva

b. 6, fasc. 20

1006

Classe III - Malattie contagiose - Epizoozie - Bollettini

Estremi cronologici

1965 - 1968

Contenuto

sottofasc.: 1) "Epidemie - Malattie contagiose - Bollettini - Denunce e provvedimenti dell'Ufficiale sanitario - Regolamenti - Profilassi - Statistiche, circolari e disposizioni varie" contiene denunce di malattie infettive, circolari, bilancio sanitario 1965 e 1966 (preventivo). 2) "Consorzio provinciale antitubercolare - Dispensario antitubercolare - Profilassi e cura della tubercolosi - Sanatori ecc." circolari. 3) Profilassi del colera, cure termali. 4) "Epizoozie ed altre malattie del bestiame - Profilassi - Alpeggio e denominazione del bestiame", circolari. 5) "Idrofobia - Profilassi - Vaccinazioni e cure antirabiche", circolari ed elenco dei cani vaccinati. 6) "Servizio veterinario - Bollettini, relazioni e statistiche veterinarie", circolari.

Segnatura definitiva

b. 6, fasc. 21

1007

Corrispondenza classificata classe 2 - Servizio sanitario

Estremi cronologici

1965 - 1968

Segnatura definitiva

b. 6, fasc. 22

Finanze

Estremi cronologici

1899 - 1976

Tipologia del livello di descrizione

categoria

Consistenza

bb. 32, fasc. 217

Contenuto

Contiene: la serie Abbonamenti imposte di consumo, la serie Dichiarazioni imposte comunali, la serie contratti, gli atti e il carteggio classificati, la serie corrispondenza protocollata.

1. Abbonamenti imposta di consumo

Estremi cronologici

1916 - 1969

Tipologia del livello di descrizione

sottoserie

Consistenza

bb. 4

Unità archivistiche

4

UNITÀ ARCHIVISTICHE

1008

Convenzioni e contratti per l'abbonamento all'imposta di consumo

Estremi cronologici

1916 - 1937

1916-1918, 1920, 1925-1926, 1928-1929, 1935-1937

Segnatura definitiva

b. 14

1009

Convenzioni e contratti per l'abbonamento all'imposta di consumo

Estremi cronologici

1952 - 1959

306

1952-1955, 1957-1959

Segnatura definitiva

b. 15

1010

Convenzioni e contratti per l'abbonamento all'imposta di consumo

Estremi cronologici

1963 - 1965

Segnatura definitiva

b. 16

1011

Convenzioni e contratti per l'abbonamento all'imposta di consumo

Estremi cronologici

1967 - 1969

Segnatura definitiva

b. 17

2. Dichiarazioni d'imposta

Estremi cronologici

1931 - 1972

Tipologia del livello di descrizione

sottoserie

Consistenza

fascc. 6

Unità archivistiche

6

UNITÀ ARCHIVISTICHE

1012

Denunce di cespiti tassabili

Estremi cronologici

1931 - 1932

Segnatura definitiva

b. 18, fasc. 1

1013

Imposta di consumo - Raccolta schede di denuncia per la costruzione e riparazione di edifici

Estremi cronologici

1933 - 1936

Segnatura definitiva

b. 18, fasc. 2

1014

Imposte di famiglia - Dichiarazioni

Estremi cronologici

1947 - 1956

1947, 1953, 1956

Segnatura definitiva

b. 19, fasc. 3

1015

Dichiarazione inizio vendemmia

Estremi cronologici

1951 - 1952

1c. 1949

Segnatura definitiva

b. 20, fasc. 4

1016

Materiali da costruzione

Estremi cronologici

1953 - 1972

Segnatura definitiva

b. 21, fasc. 5

1017

Denuncia annuale produzione vino per l'anno 1961

Estremi cronologici

1962

Segnatura definitiva

b. 21, fasc. 6

3. Contratti

Estremi cronologici

1918 - 1976

Tipologia del livello di descrizione

sottoserie

Consistenza

b. 1

Unità archivistiche

1

UNITÀ ARCHIVISTICA

1018

Raccolta di contratti

Estremi cronologici

1918 - 1976

1918-1928, 1935-1976

Segnatura definitiva

b. 22

Atti e carteggio della categoria V

Estremi cronologici

1899 - 1976

Tipologia del livello di descrizione

categoria

Consistenza

bb. 13, fasc. 177

1. Proprietà comunali - Inventari dei beni mobili e immobili - Debiti e crediti

Estremi cronologici

1899 - 1971

Tipologia del livello di descrizione

classe

Consistenza

fasc. 24

Unità archivistiche

24

UNITÀ ARCHIVISTICHE

1019

"Cessione di suolo pubblico al sig. Eugenio dott. Quintiliani"

Estremi cronologici

1899

Segnatura definitiva

b. 1, fasc. 1

1020

Vendita di strade comunali

Estremi cronologici

1904 - 1914

Segnatura definitiva

b. 1, fasc. 2

1021

Alienazione suolo comunale: vendita dell'orto comunale all'asta pubblica

Estremi cronologici

1907 - 1910

1907, 1910

Segnatura definitiva

b. 1, fasc. 3

1022

Contravvenzioni per taglio piante bosco Cerreto

Estremi cronologici

1907 - 1912

Segnatura definitiva

b. 1, fasc.4

1023

Permuta di una casa del comune con un altro edificio

Estremi cronologici

1910 - 1912

Segnatura definitiva

b. 1, fasc. 5

1024

Bosco Castel Cerreto: accertamento usurpazioni, vertenze e liquidazioni usi civici

Estremi cronologici

1914 - 1937

Contenuto

Con allegata planimetria

Segnatura definitiva

b. 1, fasc.6

1025

Delegazione per il contributo scolastico

Estremi cronologici

1917 - 1924

Segnatura definitiva

b. 1, fasc. 7

1026

Bosco Castel Cerreto: assegno taglio per uso civico

Estremi cronologici

1920 - 1935

Segnatura definitiva

b. 1, fasc. 8

1027

Demanio comunale Bosco Castel Cerreto: sistemazione

Estremi cronologici

1932 - 1950

1932, 1936, 1947-1950

Contenuto

carteggio e relazione "Sistemazione demaniale c.da Castel Cerreto" del geom. Vittorio Costanzi

Segnatura definitiva

b. 1, fasc. 9

1028

Inventari

Estremi cronologici

1933 - 1938

Segnatura definitiva

b. 1, fasc. 10

1029

Spese a calcolo: prelevamenti e liquidazioni

Estremi cronologici

1936 - 1938

Segnatura definitiva

b. 1, fasc. 11

1030

Carte contabili diverse

Estremi cronologici

1936 - 1952

Segnatura definitiva

b. 1, fasc. 12

1031

Carte contabili e spese a calcolo

Estremi cronologici

1938 - 1948

Segnatura definitiva

b. 1, fasc. 13

1032

Bosco Castel Cerreto: atti vari

Estremi cronologici

1943 - 1949

Contenuto

assemi di uso civico, disboscamento e dissodamento, richieste di versamento

Segnatura definitiva

b. 2, fasc. 14

1033

Liste di pagamento del comune: carte contabili

Estremi cronologici

1950 - 1958

Segnatura definitiva

b. 2, fasc. 15

1034

Usurpazione di area comunale

Estremi cronologici

1951

Contenuto

Atto peritale corredato di pianta della frazione Capsano

Segnatura definitiva

b. 2, fasc. 16

1035

Permuta di area comunale per la costruzione di una latrina pubblica

Estremi cronologici

1952 - 1954

Segnatura definitiva

b. 2, fasc. 17

1036

Accettazione, donazione di area da Gerardi Giuseppe in frazione Val Vomano e valutazione dei beni

Estremi cronologici

1952 - 1965

1c. 1952

Segnatura definitiva

b. 2, fasc. 18

1037

Sistemazione demaniale

Estremi cronologici

1955 - 1959

Contenuto

Copie delle antiche piante planimetriche con relative quotizzazione dal 1861 al 1874, pianta planimetrica con relativa quotizzazione della contrada Castel Cerreto, terreni da legittimarsi ed assegnarsi alla categoria B, terreni da reintegrarsi al demanio e assegnarsi alla categoria A, elaborati geom. V. Costanzi; atti di istruttori per la verifica dei demani e sentenza nella causa demaniale

Segnatura definitiva

b. 2, fasc. 19

1038

Permuta di area comunale con altre di proprietà delle parrocchie di Santa Giusta e Santa Maria

Estremi cronologici

1958

Contenuto

relazione peritale

Segnatura definitiva

b. 2, fasc. 20

1039

Alienazione area comunale - Permuta di terreno

Estremi cronologici

1960 - 1965

Segnatura definitiva

b. 2, fasc. 21

1040

Alienazione area demanio ex feudale in località Pilone del comune di Penna S.Andrea

Estremi cronologici

1962

Contenuto

atti e planimetrie

Segnatura definitiva

b. 2, fasc. 22

1041

Carteggio contabile

Estremi cronologici

1962 - 1964

Segnatura definitiva

b. 2, fasc. 23

1042

Demanio pubblico dello stato - Ramo strade

Estremi cronologici

1966 - 1971

Contenuto

Cartelle esattoriali delle imposte sui terreni

Segnatura definitiva

b. 2, fasc. 24

2. Bilanci - Conti - Contabilità speciali - Verifiche di cassa

Estremi cronologici

1899 - 1973

Tipologia del livello di descrizione

classe

Consistenza

fasc. 27

Unità archivistiche

27

UNITÀ ARCHIVISTICHE

1043

Verbali di verifica e chiusura della cassa comunale

Estremi cronologici

1899 - 1953

Segnatura definitiva

b. 3, fasc. 1

1044

Stato trimestrale dei pagamenti inviati all'Amministrazione Provinciale

Estremi cronologici

1901

Segnatura definitiva

b. 3, fasc. 2

1045

Relazione finanziaria sullo stato economico del Comune di Penna S. Andrea

Estremi cronologici

1904

Contenuto

Corredato di conto delle uscite

Segnatura definitiva

b. 3, fasc. 3

1046

Concorso governativo a favore dei comuni del Mezzogiorno a pareggio dei bilanci

Estremi cronologici
1912 - 1919

Segnatura definitiva
b. 3, fasc. 4

1047

Formazione del bilancio di previsione esercizio 1919

Estremi cronologici
1918 - 1919

Segnatura definitiva
b. 3, fasc. 5

1048

"Formazione del bilancio preventivo 1920"

Estremi cronologici
1919 - 1920

Segnatura definitiva
b. 3, fasc. 6

1049

Spese a carico del bilancio esercizio 1921

Estremi cronologici
1920 - 1921

Segnatura definitiva
b. 3, fasc. 7

1050

Spese a carico del bilancio

Estremi cronologici
1927 - 1928

Segnatura definitiva

b. 3, fasc. 8

1051

Spese a carico del bilancio esercizio 1931

Estremi cronologici

1930

Segnatura definitiva

b. 3, fasc. 9

1052

Liquidazione di spese su fondi a calcolo

Estremi cronologici

1930 - 1932

Segnatura definitiva

b. 3, fasc. 10

1053

Decisioni dei conti consuntivi arretrati

Estremi cronologici

1930 - 1949

Segnatura definitiva

b. 3, fasc. 11

1054

Formazione del bilancio preventivo esercizio 1933

Estremi cronologici

1932 - 1933

Segnatura definitiva

b. 3, fasc. 12

1055

Liquidazione di spese su fondi a calcolo

Estremi cronologici

1932 - 1934

Segnatura definitiva

b. 4, fasc. 13

1056

Formazione del bilancio di previsione esercizio 1935

Estremi cronologici

1934

Segnatura definitiva

b. 4, fasc. 14

1057

Formazione del bilancio di previsione esercizio 1936

Estremi cronologici

1934 - 1935

Segnatura definitiva

b. 4, fasc. 15

1058

Pagamenti - Note liquidate

Estremi cronologici

1935 - 1936

1 c 1944

Segnatura definitiva

b. 4, fasc. 16

1059

Revisione dei conti

Estremi cronologici

1935 - 1938

Segnatura definitiva

b. 4, fasc. 17

1060

Liquidazione di spese a calcolo

Estremi cronologici

1936

Segnatura definitiva

b. 4, fasc. 18

1061

Formazione del bilancio preventivo esercizio 1937

Estremi cronologici

1936 - 1937

Segnatura definitiva

b. 4, fasc. 19

1062

Formazione del bilancio di previsione esercizio 1942-1943

Estremi cronologici

1942 - 1943

Segnatura definitiva

b. 4, fasc. 20

1063

Atti e disposizioni della contabilità comunale

Estremi cronologici

1945 - 1946

Segnatura definitiva

b. 4, fasc. 21

1064

Formazione del bilancio di previsione esercizio 1949

Estremi cronologici

1948

Segnatura definitiva

b. 4, fasc. 22

1065

Formazione del bilancio di previsione esercizio 1957

Estremi cronologici

1955 - 1957

Segnatura definitiva

b. 4, fasc. 23

1066

Formazione del bilancio di previsione esercizio 1960

Estremi cronologici

1958 - 1960

Segnatura definitiva

b. 4, fasc. 24

1067

Formazione del bilancio di previsione esercizio 1961

Estremi cronologici

1960 - 1961

Segnatura definitiva

b. 4, fasc. 25

1068

Formazione del bilancio di previsione esercizio 1962-1963-1964

Estremi cronologici

1961 - 1964

Segnatura definitiva

b. 4, fasc. 26

1069

Verbali di verifica di cassa

Estremi cronologici

1961 - 1973

Segnatura definitiva

b. 4, fasc. 27

3. Imposte, tasse, diritti - Regolamenti, tariffe e ruoli relativi

Estremi cronologici

1906 - 1976

Tipologia del livello di descrizione

classe

Consistenza

fasc. 45

Unità archivistiche

45

UNITÀ ARCHIVISTICHE

1070

Tassa manomorta - Denunce di rendite

Estremi cronologici

1906 - 1941

Segnatura definitiva

b. 5 fasc. 1

1071

Commisione mandamentale per le imposte dirette

Estremi cronologici

1907 - 1909

Segnatura definitiva

b. 5 fasc. 2

1072

Reclami e certificati per tassa fuocatico

Estremi cronologici

1910 - 1912

1c. 1911

Segnatura definitiva

b. 5 fasc. 3

1073

Imposte non versate - Verbali di pignoramento

Estremi cronologici

1913 - 1914

Segnatura definitiva

b. 5 fasc. 4

1074

Imposte di registro sui contratti e tasse di bollo

Estremi cronologici

1914 - 1915

Segnatura definitiva

b. 5 fasc. 5

1075

Regolamento e tariffa per occupazione di aree e spazi pubblici

Estremi cronologici

1920 - 1934

Segnatura definitiva

b. 5 fasc. 6

1076

Imposta fuocatico - Reclami

Estremi cronologici

1921 - 1936

1921, 1935-1936

Segnatura definitiva

b. 5 fasc. 7

1077

"Imposta sulle industrie, commercio, arti e professioni - Imposta di patente"

Estremi cronologici

1922 - 1929

Segnatura definitiva

b. 5 fasc. 8

1078

Tassa di concessione governativa per pubblici esercizi

Estremi cronologici
1923 - 1932

Segnatura definitiva
b. 5 fasc. 9

1079

Carteggio per l'imposta sui redditi agrari di ricchezza mobile

Estremi cronologici
1923 - 1932

Segnatura definitiva
b. 5 fasc. 10

1080

Contributo di utenza stradale

Estremi cronologici
1925 - 1937

Segnatura definitiva
b. 5 fasc. 11

1081

Imposta sui celibi

Estremi cronologici
1927 - 1937

Segnatura definitiva
b. 5 fasc. 12

1082

Tassa fuocatico per l'anno 1931 - Istanze

Estremi cronologici
1930

Segnatura definitiva

b. 5 fasc. 13

1083

Imposte sulle vetture e sui domestici

Estremi cronologici

1931

1c. 1937

Segnatura definitiva

b. 5 fasc. 14

1084

Imposta sui cani

Estremi cronologici

1931 - 1937

1931, 1937

Segnatura definitiva

b. 5 fasc. 15

1085

Imposta sul bestiame

Estremi cronologici

1931 - 1938

Segnatura definitiva

b. 5 fasc. 16

1086

Imposta di licenza

Estremi cronologici

1931 - 1938

1931, 1937-1938

Segnatura definitiva

b. 5 fasc. 17

1087

Imposta sulle industrie- commerci- arti e professioni

Estremi cronologici
1931 - 1938

Segnatura definitiva
b. 5 fasc. 18

1088

Appalto per la riscossione della tassa sull'occupazione degli spazi e delle aree pubbliche

Estremi cronologici
1932 - 1937

Segnatura definitiva
b. 5 fasc. 19

1089

Imposta di famiglia - Reclami

Estremi cronologici
1932 - 1954

Segnatura definitiva
b. 5 fasc. 20

1090

Contributo integrativo utenza stradale e tassa di circolazione sui veicoli

Estremi cronologici
1932 - 1939

Segnatura definitiva
b. 5 fasc. 21

1091

Commissione comunale per la decisione dei ricorsi avverso i tributi locali - Atti e domande

Estremi cronologici
1934 - 1938

Segnatura definitiva
b. 5 fasc. 22

1092

Formazione ruoli imposte diverse

Estremi cronologici

1936 - 1938

Segnatura definitiva

b. 5 fasc. 23

1093

Accertamenti di imposte e tasse comunali

Estremi cronologici

1940 - 1945

1940, 1945

Segnatura definitiva

b. 5, fasc. 24

1094

Ruoli posti in riscossione

Estremi cronologici

1941 - 1944

Segnatura definitiva

b. 5, fasc. 25

1095

Ruoli suppletivi

Estremi cronologici

1943 - 1945

Contenuto

Riepilogo dei ruoli non erariali e minute

Segnatura definitiva

b. 5, fasc. 26

1096

Accertamenti d'ufficio imposta di famiglia

Estremi cronologici

1948 - 1953

Segnatura definitiva

b. 5, fasc. 27

1097

Tasse di occupazione temporanea di spazi e aree pubbliche

Estremi cronologici

1951 - 1953

Segnatura definitiva

b. 5, fasc. 28

1098

Inviti al pagamento ed ingiunzioni

Estremi cronologici

1952

Segnatura definitiva

b. 5, fasc. 29

1099

Affari diversi inerenti le imposte

Estremi cronologici

1952 - 1962

Contenuto

Ricorsi alla Commissione Comunale delle Imposte, corrispondenza diversa Unione Esercizi Elettrici e Intendenza di Finanza

Segnatura definitiva

b. 6, fasc.30

1100

Verbali della commissione dei ricorsi sui tributi locali

Estremi cronologici

1953 - 1955

Segnatura definitiva

b. 6, fasc. 31

1101

Formazione del ruolo suppletivo imposta di famiglia

Estremi cronologici

1954 - 1956

Segnatura definitiva

b. 6, fasc. 32

1102

Tassa di posteggio mercato settimanale

Estremi cronologici

1954 - 1963

Segnatura definitiva

b. 6, fasc. 33

1103

Ruolo imposta di famiglia - Elenco delle variazioni

Estremi cronologici

1955 - 1956

Segnatura definitiva

b. 6, fasc. 34

1104

Imposta bestiame: atti relativi al controllo

Estremi cronologici

1955

Contenuto

Elenchi

Segnatura definitiva

b. 6, fasc. 35

1105

Formazione dei ruoli delle imposte

Estremi cronologici

1956 - 1962

Segnatura definitiva

b. 6, fasc. 36

1106

Commissione comunale per i tributi locali

Estremi cronologici

1956 - 1963

Contenuto

Decisioni e circolari della Prefettura di Teramo, ricorsi, nomina componenti della commissione

Segnatura definitiva

b. 6, fasc. 37

1107

Meccanizzazione dei ruoli esattoriali

Estremi cronologici

1961 - 1969

Segnatura definitiva

b. 7, fasc. 38

1108

Imposta di posteggio

Estremi cronologici

1965 - 1969

Segnatura definitiva

b. 7, fasc. 39

1109

Imposta generale sull'entrata (IGE)

Estremi cronologici

1965 - 1968

Contenuto

tabelle di calcolo

Segnatura definitiva

b. 7, fasc. 40

1110

Imposta di famiglia ed altri tributi: ricorsi sugli accertamenti

Estremi cronologici

1967 - 1971

Segnatura definitiva

b. 7, fasc. 41

1111

Rendicontii imposta di bollo

Estremi cronologici

1968 - 1972

Segnatura definitiva

b. 8, fasc. 42

1112

"Versamento IGE su aggi ruoli non tributari"

Estremi cronologici

1968 - 1972

Segnatura definitiva

b. 8, fasc. 43

1113

Disposizioni sulle riscossioni delle imposte

Estremi cronologici

1969 - 1976

Segnatura definitiva

b. 8, fasc. 44

1114

Rinnovazione della Commissione comunale per i tributi locali

Estremi cronologici

1970

Segnatura definitiva
b. 8, fasc. 45

4. Imposte di consumo

Estremi cronologici

1899 - 1972

Tipologia del livello di descrizione

classe

Consistenza

fasc. 35

Unità archivistiche

35

UNITÀ ARCHIVISTICHE

1115

Dazio consumo: cespiti eventuali

Estremi cronologici

1899 - 1916

1899, 1903, 1906, 1907, 1908, 1909, 1913, 1914, 1916

Contenuto

contiene tra l'altro bollettario dazio di consumo.

Segnatura definitiva

b. 8, fasc. 1

1116

Dazio di consumo - Regolamento per la riscossione dei dazi

Estremi cronologici

1906

Segnatura definitiva

b. 8, fasc. 2

1117

Addizionale governativo al dazio di consumo

Estremi cronologici

1915 - 1925

Segnatura definitiva

b. 8, fasc. 3

1118

Imposta generale sul consumo del vino: disposizioni dell'Intendenza di Finanza

Estremi cronologici
1919 - 1925

Contenuto
Disposizioni e circolari

Segnatura definitiva
b. 8, fasc. 4

1119

Provvedimenti dazio consumo

Estremi cronologici
1924 - 1927

Segnatura definitiva
b. 8, fasc. 5

1120

Notizie statistiche sulle imposte di consumo

Estremi cronologici
1925 - 1960
1925, 1926, 1928, 1929, 1960

Segnatura definitiva
b. 8, fasc. 6

1121

Gestione imposte di consumo - Atti vari

Estremi cronologici
1926 - 1936

Segnatura definitiva
b. 8, fasc. 7

1122

Appalto dazio di consumo

Estremi cronologici

1927 - 1930

Segnatura definitiva

b. 8, fasc. 8

1123

Tariffa da applicarsi per le imposte di consumo

Estremi cronologici

1930 - 1932

Segnatura definitiva

b. 8, fasc. 9

1124

Imposte di consumo - Reclami degli esercenti pubblici

Estremi cronologici

1932 - 1938

1932-1938, 1951

Segnatura definitiva

b. 8, fasc. 10

1125

Regolamento per l'applicazione delle imposte di consumo (consumo sull'energia elettrica e sui materiali da costruzione)

Estremi cronologici

1932 - 1936

Segnatura definitiva

b. 8, fasc. 11

1126

Per la riscossione delle imposte di consumo con gestione in economia

Estremi cronologici

1934

1c. 1925

Segnatura definitiva

b. 8, fasc. 12

1127

Imposte di consumo: agente per la riscossione

Estremi cronologici

1934

Contenuto

Atti di revoca e nomina provvisoria

Segnatura definitiva

b. 8, fasc. 13

1128

Affari diversi per l'appalto delle imposte di consumo

Estremi cronologici

1934 - 1939

Contenuto

Contratto d'appalto

Segnatura definitiva

b. 8, fasc. 14

1129

Imposte di consumo - Affari diversi

Estremi cronologici

1936 - 1938

Segnatura definitiva

b. 8, fasc. 15

1130

Gestione imposte di consumo - Rendiconti mensili

Estremi cronologici

1939 - 1940

Segnatura definitiva

b. 8, fasc. 16

1131

Resoconti sulla gestione delle imposte di consumo dalla ditta appaltatrice

Estremi cronologici

1940 - 1946

Segnatura definitiva

b. 9, fasc. 17

1132

Regolamento per la riscossione delle imposte di consumo su materiali per costruzioni edilizie

Estremi cronologici

1943

Segnatura definitiva

b. 9, fasc. 18

1133

Applicazione delle tariffe sulle imposte di consumo

Estremi cronologici

1943 - 1954

Segnatura definitiva

b. 9, fasc. 19

1134

Rendiconti per la riscossione della tassa sulle aree pubbliche

Estremi cronologici

1948 - 1950

Segnatura definitiva

b. 9, fasc. 20

1135

Imposte di consumo: verbali di rimanenze

Estremi cronologici

1951 - 1952

Segnatura definitiva

b. 9, fasc. 21

1136

Appalto per la gestione delle imposte di consumo

Estremi cronologici
1951 - 1952

Segnatura definitiva
b. 9, fasc. 22

1137

Dichiarazioni di esercizio commerciale

Estremi cronologici
1951 - 1960

Segnatura definitiva
b. 9, fasc. 23

1138

Rendiconti delle imposte di consumo e applicazione addizionale

Estremi cronologici
1953 - 1955

Contenuto
atto del 1953

Segnatura definitiva
b. 9, fasc. 24

1139

Prescrizioni sulle imposte di consumo

Estremi cronologici
1954

Segnatura definitiva
b. 9, fasc. 25

1140

Tariffe imposte di consumo

Estremi cronologici

1954 - 1971

Contenuto

Opuscoli a stampa

Segnatura definitiva

b. 9, fasc. 26

1141

Conferma nella gestione del servizio di riscossione

Estremi cronologici

1955 - 1963

Segnatura definitiva

b. 9, fasc. 27

1142

Istanze e note di trasmissione imposte di consumo

Estremi cronologici

1959

1c. 1958

Segnatura definitiva

b. 10, fasc. 28

1143

Per l'abolizione dell'imposta comunale sul vino

Estremi cronologici

1959 - 1962

Contenuto

Circolari dell'Intendenza di Finanza

Segnatura definitiva

b. 10, fasc. 29

1144

Regolazione provvisoria rapporti con l'appaltatore II.CC.

Estremi cronologici

1960 - 1961

Segnatura definitiva

b. 10, fasc. 30

1145

Ingiunzioni di pagamento abbonamento imposta di consumo

Estremi cronologici

1960 - 1962

Segnatura definitiva

b. 10, fasc. 31

1146

Resoconti sulla gestione delle imposte di consumo dalla ditta appaltatrice

Estremi cronologici

1963 - 1972

Segnatura definitiva

b.10, fasc. 32

1147

Conferma gestione servizio di riscossione imposte di consumo

Estremi cronologici

1966 - 1968

Segnatura definitiva

b. 10, fasc. 33

1148

Notifiche di accertamento dei materiali da costruzione

Estremi cronologici

1967 - 1972

Segnatura definitiva

b. 10, fasc. 34

1149

Esposti avverso il pagamento imposte di consumo

Estremi cronologici

1972

Segnatura definitiva

b. 10, fasc. 35

5. Catasto

Estremi cronologici

1900 - 1953

Tipologia del livello di descrizione

classe

Consistenza

fasc. 7

Unità archivistiche

7

UNITÀ ARCHIVISTICHE

1150

Prospetto delle identificazioni delle variazioni catastali

Estremi cronologici

1900

Contenuto

corredato di piano topografico

Segnatura definitiva

b. 11, fasc. 1

1151

Formazione del catasto parcellare

Estremi cronologici

1920 - 1936

Contenuto

Manifesto, carteggio della Commissione Censuaria Comunale, Ufficio Tecnico del Catasto e Prefettura

Segnatura definitiva

b. 11, fasc. 2

1152

Catasto delle strade provinciali e comunali

Estremi cronologici

1936 - 1937

1c. 1931

Segnatura definitiva

b. 11, fasc. 3

1153

Nuovo catasto edilizio urbano

Estremi cronologici

1939 - 1944

Contenuto

Circolari del Ministero delle Finanze, opuscolo a stampa e carteggio

Segnatura definitiva

b. 11, fasc. 4

1154

Commissione Censuaria

Estremi cronologici

1939 - 1941

Contenuto

Disposizioni, note, circolari e rinnovo della Commissione

Segnatura definitiva

b. 11, fasc. 5

1155

Anagrafe tributaria

Estremi cronologici

1940 - 1943

Segnatura definitiva

b. 11, fasc. 6

1156

Costituzione delle nuove Commissioni censuarie e formazione del nuovo catasto edilizio urbano

Estremi cronologici

1945 - 1953

Segnatura definitiva

b. 11, fasc. 7

6. Privativa

Estremi cronologici

1932 - 1933

Tipologia del livello di descrizione

classe

Consistenza

fasc. 1

Unità archivistiche

1

UNITÀ ARCHIVISTICA

1157

"Rivendita n. 3 di Penna Sant'Andrea c.da Pilone"

Estremi cronologici

1932 - 1933

Segnatura definitiva

b. 11, fasc. 1

7. Mutui

Estremi cronologici

1899 - 1977

Tipologia del livello di descrizione

classe

Consistenza

fasc. 18

Unità archivistiche

18

UNITÀ ARCHIVISTICHE

1158

Contrazione di mutuo con la Cassa Depositi e Prestiti

Estremi cronologici

1899 - 1902

Segnatura definitiva

b. 11, fasc. 1

1159

"Trasformazione di mutui"

Estremi cronologici

1904 - 1909

Segnatura definitiva

b. 11, fasc. 2

1160

"Mutuo di lire 10.000 con la Cassa Depositi e Prestiti"

Estremi cronologici

1908 - 1917

Segnatura definitiva

b. 11, fasc. 3

1161

"Statistica dei debiti comunali per mutuo"

Estremi cronologici

1911 - 1929

1911, 1929

Segnatura definitiva

b. 11, fasc. 4

1162

Mutui: affari diversi

Estremi cronologici

1932 - 1935

Segnatura definitiva

b. 11, fasc. 5

1163

Mutui con la Cassa Depositi e Prestiti per pagamento di passività arretrate

Estremi cronologici

1952 - 1967

Segnatura definitiva

b. 11, fasc. 6

1164

Assunzione di mutuo con la Cassa di Risparmio

Estremi cronologici

1957 - 1959

Segnatura definitiva

b. 11, fasc. 7

1165

Mutuo con la Cassa Depositi e Prestiti per sgravi tributari

Estremi cronologici

1966 - 1970

Segnatura definitiva

b. 11, fasc. 8

1166

Mutuo con la Cassa Depositi e Prestiti per il pareggio economico del bilancio

Estremi cronologici

1967 - 1974

Segnatura definitiva

b. 11, fasc. 9

1167

Richiesta di mutuo per copertura spese straordinarie esercizio 1967

Estremi cronologici

1967

Segnatura definitiva

b. 11, fasc. 10

1168

Mutuo per dimissione di passività arretrate

Estremi cronologici

1968 - 1969

Segnatura definitiva

b. 11, fasc. 11

1169

Mutuo con la Cassa Depositi e Prestiti per il pareggio economico del bilancio 1968

Estremi cronologici

1968 - 1977

Segnatura definitiva

b. 11, fasc. 12

1170

Mutuo per pagamento passività arretrate

Estremi cronologici

1969 - 1970

Segnatura definitiva

b. 12, fasc. 13

1171

Mutuo con la Cassa Depositi e Prestiti per il pareggio economico del bilancio 1969

Estremi cronologici

1970 - 1977

Segnatura definitiva

b. 12, fasc. 14

1172

Mutuo con la Cassa Depositi e Prestiti per il pareggio economico del bilancio 1970

Estremi cronologici

1970 - 1977

Segnatura definitiva

b. 12, fasc. 15

1173

Mutuo con la Cassa Depositi e Prestiti per il pareggio economico del bilancio 1971

Estremi cronologici

1972 - 1973

Segnatura definitiva

b. 12, fasc. 16

1174

Mutuo con la Cassa Depositi e Prestiti per il pareggio economico del bilancio 1972

Estremi cronologici

1972 - 1976

Segnatura definitiva

b. 12, fasc. 17

1175

Mutuo con la Cassa Depositi e Prestiti per il pareggio economico del bilancio 1973

Estremi cronologici

1972 - 1976

Segnatura definitiva

b.12, fasc. 18

8. Eredità

Tipologia del livello di descrizione
classe

9. Servizio di esattoria e tesoreria

Estremi cronologici
1899 - 1978

Tipologia del livello di descrizione
classe

Consistenza
fasc. 13

Unità archivistiche
13

UNITÀ ARCHIVISTICHE

1176

Servizio di tesoreria

Estremi cronologici
1899 - 1932
1899, 1902-1914; cc.. 1932

Contenuto
Contiene un bollettario del 1899

Segnatura definitiva
b. 12, fasc. 1

1177

Svincolo di cauzione servizio di esattoria quinquennio 1897-1902

Estremi cronologici
1902 - 1909

Segnatura definitiva
b. 12, fasc. 2

1178

Appalto dell'esattoria

Estremi cronologici

1913 - 1928

Segnatura definitiva

b. 12, fasc. 3

1179

Contratto di collocamento dell' Esattoria- Tesoreria per il decennio 1923-1933

Estremi cronologici

1922 - 1924

Segnatura definitiva

b. 12, fasc. 4

1180

Conferimento dell'Esattoria Comunale per il decennio 1933-1942

Estremi cronologici

1932 - 1942

Contenuto

Manifesti e carteggio

Segnatura definitiva

b. 12, fasc. 5

1181

Collocamento Esattoria per il quinquennio 1943-1947

Estremi cronologici

1941 - 1942

Segnatura definitiva

b. 12, fasc. 6

1182

Approvazioni capitoli speciali per il servizio comunale di esattoria e tesoreria

Estremi cronologici

1956

Segnatura definitiva

b. 12, fasc. 7

1183

Contratto per la concessione Esattoria - Tesoreria 1954-1963

Estremi cronologici
1957

Segnatura definitiva
b. 12, fasc. 8

1184

Per la consegna dei bollettari al tesoriere comunale

Estremi cronologici
1963

Segnatura definitiva
b. 12, fasc. 9

1185

Esattoria e Tesoreria Comunale - Integrazione cauzione

Estremi cronologici
1963 - 1966

Segnatura definitiva
b. 12, fasc. 10

1186

Contratto per la concessione Esattoria - Tesoreria per il decennio 1964-1973

Estremi cronologici
1965

Segnatura definitiva
b. 12, fasc. 11

1187

Prestito redimibile 5% del 1937- Ditte morose

Estremi cronologici

1967 - 1970

Segnatura definitiva

b. 12, fasc. 12

1188

Servizio Esattoria - Tesoreria: affari diversi

Estremi cronologici

1967 - 1978

1c. 1988

Segnatura definitiva

b. 12, fasc. 13

10. Macellazione

Estremi cronologici

1922 - 1938

Tipologia del livello di descrizione

classe

Consistenza

fasc. 2

Unità archivistiche

2

UNITÀ ARCHIVISTICHE

1189

Diritti di macellazione

Estremi cronologici

1922 - 1938

Segnatura definitiva

b. 12, fasc. 1

1190

Tassa sugli scambi bestiame da macello

Estremi cronologici

1927 - 1928

Contenuto

Circolari Intendenza di Finanza

Segnatura definitiva

b. 12, fasc. 2

11. Statistica

Estremi cronologici

1932 - 1963

Tipologia del livello di descrizione

classe

Consistenza

fasc. 4

Unità archivistiche

4

UNITÀ ARCHIVISTICHE

1191

Statistiche sul consumo dei generi soggetti a imposta e sui redditi ottenuti durante il periodo

Estremi cronologici

1932 - 1957

Segnatura definitiva

b. 13, fasc. 1

1192

Prospetto statistico delle entrate e delle uscite comunali

Estremi cronologici

1936 - 1938

Segnatura definitiva

b. 13, fasc. 2

1193

Prospetti statistici mensili delle riscossioni delle imposte di consumo

Estremi cronologici

1952 - 1963
manca 1958

Segnatura definitiva

b. 13, fasc. 3

1194

Rilevazione statistica sui conti consuntivi

Estremi cronologici

1955 - 1961

Segnatura definitiva

b. 13, fasc. 4

12. Circolari

Estremi cronologici

1964 - 1977

Consistenza

fasc. 1

Unità archivistiche

1

UNITÀ ARCHIVISTICA

1195

Circolari

Estremi cronologici

1964 - 1977

Segnatura definitiva

b. 13, fasc. 1

Corrispondenza della cat. V

Estremi cronologici

1900 - 1974

Tipologia del livello di descrizione

serie

Consistenza

bb. 10, fasc. 34

Contenuto

bb.

Unità archivistiche

34

UNITÀ ARCHIVISTICHE

1196

Corrispondenza diversa dal 1900 al 1930

Estremi cronologici

1900 - 1930

Segnatura definitiva

b. 1, fasc. 1

1197

Corrispondenza diversa dal 1931 al 1940

Estremi cronologici

1931 - 1940

Segnatura definitiva

b. 2, fasc. 2

1198

Corrispondenza classe 1 e classe 4

Estremi cronologici

1936 - 1948

Contenuto

contiene: 1) Alienazioni ed acquisti - Contratti, 1937-1948; 2) Affitti di beni comunali - Contratti, 1948; 3) Crediti e debiti, 1947-1948 e classe 4 - Imposte e tasse comunali e provinciali

Segnatura definitiva

b. 3, fasc. 3

1199

Corrispondenza della classe 7 - Mutui e prestiti

Estremi cronologici

1936 - 1948

Segnatura definitiva

b. 3, fasc. 4

1200

Corrispondenza della classe 2 - Bilanci, conti, contabilità - Verifiche di cassa

Estremi cronologici

1937 - 1961

Segnatura definitiva

b. 3, fasc. 5

1201

Corrispondenza della classe 3

Estremi cronologici

1939 - 1951

1c. 1938

Contenuto

Contiene: 1) Imposte e tasse erariali, 1944-1951; 2) Imposte dirette, terreni, fabbricati, ricchezza mobile, 1947-1948; 3) Sovrimposte comunali, 1939-1948; 4) Imposte e tasse comunali, regolamenti, tariffe, ruoli relativi, 1947-1948; 5) Domande di sgravio e rimborso tasse, 1945-1948.

Segnatura definitiva

b. 3, fasc. 6

1202

Corrispondenza della classe 5

Estremi cronologici

1939 - 1948

Contenuto

Comptiene: 1) Catasto - Agenzie imposte, 1939-1941; 2) Commissione censuaria, 1939; 3) Ufficio registro, 1948; 4) Comunicazione delle Intendenze di Finanza e Ministeri diversi, 1939-1948

Segnatura definitiva

b. 3 , fasc. 7

1203

Corrispondenza della classe 9 -Servizio di Esattoria e Tesoreria

Estremi cronologici

1939 - 1948

Segnatura definitiva

b. 3 , fasc. 8

1204

Corrispondenza della classe 10 - Diritto fisso di macellazione bovini e vitelli

Estremi cronologici

1939 - 1948

Segnatura definitiva

b. 3 , fasc. 9

1205

Corrispondenza della classe 2

Estremi cronologici

1940 - 1948

Contenuto

Contiene: 1) Bilanci, statistiche verbali fondi a calcolo, 1947-1948; 2) Verifiche di cassa - Chiusura di esercizio, 1946-1948; 3) Conti, statistiche, revisori, 1940-1948

Segnatura definitiva

b. 3 , fasc. 10

1206

Corrispondenza diversa dal 1941 al 1950

Estremi cronologici

1941 - 1950

Segnatura definitiva

b. 4 , fasc. 11

1207

Corrispondenza della classe 6 - Privative

Estremi cronologici

1946 - 1948

1c. 1939

Segnatura definitiva

b. 4 , fasc. 12

1208

Corrispondenza della classe 4 - Imposte su consumi e statistiche relative

Estremi cronologici

1946 - 1948

Segnatura definitiva

b. 5 , fasc. 13

1209

Corrispondenza classificata

Estremi cronologici

1948 - 1951

Contenuto

classe 1: Proprietà comunali, 1948-1951; classe 2: Bilanci, conti, contabilità, verifiche di cassa, 1948-1951; classe 4: Imposte e tasse comunali e provinciali, 1948-1951; classe 5: Imposta di consumo, 1948-1951; classe 7: Privative ed uffici finanziari, 1949-1951; classe 9: Servizio di Esattoria e Tesoreria, 1948-1951; classe 10: Circolari, 1949-1951

Segnatura definitiva

b. 5 , fasc. 14

1210

Corrispondenza diversa dal 1951 al 1960

Estremi cronologici

1951 - 1960

Segnatura definitiva

b. 6 , fasc. 15

1211

Corrispondenza della classe 4 - Imposte e tasse comunali e provinciali

Estremi cronologici

1952 - 1956

Segnatura definitiva

b. 7 , fasc. 16

1212

Corrispondenza della classe 9 -Servizio di Esattoria e Tesoreria

Estremi cronologici

1952 - 1957

Segnatura definitiva

b. 7 , fasc. 17

1213

Corrispondenza della classe 5 - Imposte di consumo

Estremi cronologici

1953 - 1956

Segnatura definitiva

b. 7 , fasc. 18

1214

Corrispondenza della classe 1- Proprietà comunale, inventari beni mobili e immobili, debiti e crediti

Estremi cronologici

1954 - 1956

Segnatura definitiva

b. 7 , fasc. 19

1215

Corrispondenza della classe 2 - Bilanci, conti, contabilità - Verifiche di cassa

Estremi cronologici

1954 - 1956

Segnatura definitiva

b. 7 , fasc. 20

1216

Corrispondenza della classe 3 - Imposte e tasse erariali e sindacali

Estremi cronologici

1954 - 1956

Segnatura definitiva

b. 7 , fasc. 21

1217

Corrispondenza della classe 7 - Privative, uffici finanziari e monete

Estremi cronologici

1954 - 1958

Segnatura definitiva

b. 7 , fasc. 22

1218

Corrispondenza della classe 7 - Privative, uffici finanziari e monete

Estremi cronologici

1955 - 1956

Segnatura definitiva

b. 7 , fasc. 23

1219

Corrispondenza della classe 4 - Imposte e tasse comunali e provinciali

Estremi cronologici

1955 - 1957

Segnatura definitiva

b. 7 , fasc. 24

1220

Corrispondenza della classe 1- Proprietà comunale, inventari beni mobili e immobili, debiti e crediti

Estremi cronologici

1956 - 1960

Segnatura definitiva

b. 7 , fasc. 25

1221

Corrispondenza della classe 5 - Imposte di consumo

Estremi cronologici

1956 - 1958

Segnatura definitiva

b. 7 , fasc. 26

1222

Corrispondenza della classe 6 - Catasto

Estremi cronologici

1956

Segnatura definitiva

b. 7 , fasc. 27

1223

Corrispondenza della classe 8 - Mutui e prestiti

Estremi cronologici

1956 - 1957

Segnatura definitiva

b. 7 , fasc. 28

1224

Corrispondenza della classe 3 - Imposte e tasse erariali e sindacali

Estremi cronologici

1957 - 1958

Segnatura definitiva

b. 7 , fasc. 29

1225

Corrispondenza della classe 10 - Circolari

Estremi cronologici

1958

Segnatura definitiva

b. 7 , fasc. 30

1226

Corrispondenza diversa dal 1961 al 1974

Estremi cronologici

1961 - 1974

Segnatura definitiva

b. 8 , fasc. 31

1227

Corrispondenza classificata

Estremi cronologici

1963 - 1968

cc. 1956

Contenuto

classe 1: Patrimonio comunale, 1965-1967; classe 2: Contabilità comunale, 1963-1967; classe 3: Imposte e tasse, 1965-1967; classe 4: Imposte di consumo, 1964-1965, cc.1956; classe 5: Organi fiscali governativi, 1964-1967; classe 6: Privative - Lotto- Guardia di finanza, 1965; classe 7: Mutui e prestiti, 1965-1968; classe 9: Esattoria e Tesoreria, 1965-1967; classe 10 - Danni di guerra: 1965-1967

Segnatura definitiva

b. 9 , fasc. 32

1228

Corrispondenza della classe 4 - Imposte di consumo

Estremi cronologici

1965 - 1971

Segnatura definitiva

b. 9 , fasc. 33

1229

Corrispondenza classificata

Estremi cronologici

1966 - 1971

Contenuto

classe 1: Patrimonio comunale, 1968; classe 2: Contabilità comunale, 1966-1970; classe 3: Imposte erariali, 1968-1971; classe 4: Imposte e tasse comunali e provinciali, 1968-1970; classe 5: Imposte di consumo 1967-1969; classe 8: Mutui attivi e passivi, 1968; classe 9: Servizi di Tesoreria ed Esattoria, 1967-1968; classe 10 - Circolari, 1968

Segnatura definitiva

b. 10 , fasc. 34

Governo

Tipologia del livello di descrizione
categoria

Liste elettorali

Estremi cronologici
1863 - 1965

Consistenza
bb. 21, fasc. 107, scatole 2

Contenuto
Si compone degli Atti e carteggio classificato e delle seguenti serie: Liste elettorali; Corrispondenza protocollata; Affari elettorali con le sottoserie: Elezioni amministrative, Elezioni politiche, Commissione comunale elettorale, Carteggio; P.N.F. (Partito nazionale fascista).

Liste elettorali maschili

Estremi cronologici
1863 - 1965

Tipologia del livello di descrizione
serie

Consistenza
1 scatola

Liste elettorali femminili

Estremi cronologici
1948 - 1965

Tipologia del livello di descrizione
serie

Consistenza
1 scatola

Corrispondenza della cat. VI

Tipologia del livello di descrizione
serie

Unità archivistiche
9

UNITÀ ARCHIVISTICHE

1230

Corrispondenza diversa

Estremi cronologici
1911 - 1963
1 c 1911, 1 c 1912, 1921-1925, 1928- 1929, 1932-1944, 1 c.1953, 1 c 1960

Segnatura definitiva
b. 1, fasc. 1

1231

Corrispondenza protocollata

Estremi cronologici
1939 - 1952
cc1909

Contenuto
dalla classe 1 alla classe 6

Segnatura definitiva
b. 1, fasc. 2

1232

Corrispondenza protocollata

Estremi cronologici
1955 - 1956

Contenuto
classe 1 e classe 5

Segnatura definitiva
b. 1, fasc. 3

1233

Corrispondenza protocollata

Estremi cronologici

1957 - 1958

Contenuto

dalla classe 1 alla classe 6

Segnatura definitiva

b. 1, fasc. 4

1234

Corrispondenza protocollata

Estremi cronologici

1965 - 1967

Contenuto

classi da 1 a 8

Segnatura definitiva

b. 2, fasc. 5

1235

Corrispondenza protocollata

Estremi cronologici

1968

Contenuto

classi 1, 3, 4, 5 e 6

Segnatura definitiva

b. 2, fasc. 6

1236

Corrispondenza protocollata

Estremi cronologici

1970

Segnatura definitiva

b. 2, fasc. 7

1237

Corrispondenza protocollata

Estremi cronologici

1971

Segnatura definitiva

b. 2, fasc. 8

1238

Corrispondenza protocollata

Estremi cronologici

1972

Segnatura definitiva

b. 2, fasc. 9

P.N.F. Sezione di Penna S.A.

Tipologia del livello di descrizione
serie

Unità archivistiche
1

UNITÀ ARCHIVISTICA

1239

P.N.F. - Circolari, schede, fogli di disposizioni

Estremi cronologici
1934 - 1942

Contenuto
si segnalano il libro gionale mastro e libro cassa del P.N.F. Sezione Penna S.A.,

Segnatura definitiva
b. 1, fasc. 1

Affari elettorali

Tipologia del livello di descrizione
serie

Elezioni comunali e provinciali

Tipologia del livello di descrizione
sottoserie

Unità archivistiche
15

UNITÀ ARCHIVISTICHE

1240

Elezioni provinciali 1902 - Verbale di sessione

Estremi cronologici
1902

Segnatura definitiva
b. 1, fasc. 1

1241

Lista elettorale amministrativa per uso del seggio

Estremi cronologici
1903

Segnatura definitiva
b. 1, fasc. 2

1242

Elezioni amministrative 1906

Estremi cronologici
1906

Segnatura definitiva
b. 1, fasc. 3

1243

Elezioni amministrative 1907 - Consiglieri provinciali - Verbale di sessione

Estremi cronologici

1907

Segnatura definitiva

b. 1, fasc. 4

1244

Elezioni amministrative 1914 - Verbale di consegna degli oggetti per la votazione

Estremi cronologici

1914

Segnatura definitiva

b. 1, fasc. 5

1245

Carteggio servizio elettorale

Estremi cronologici

1945 - 1946

Segnatura definitiva

b. 1, fasc. 6

1246

Elezioni comunali 1946

Estremi cronologici

1946

2 cc. 1950

Contenuto

verbale e rendiconto elezioni

Segnatura definitiva

b. 1, fasc. 7

1247

Elezioni comunali 1951

Estremi cronologici

376

1951

Contenuto

Lista, verbali di seggio, manifesti e carteggio

Segnatura definitiva

b. 1, fasc. 8

1248

Elezioni comunali e provinciali 1956

Estremi cronologici

1956

Segnatura definitiva

b. 2, fasc. 9

1249

Elezioni comunali e provinciali 1960

Estremi cronologici

1960

Segnatura definitiva

b. 2, fasc. 10

1250

Rendiconti delle spese per l'elezione del Consiglio provinciale e l'elezione amministrativa

Estremi cronologici

1960 - 1961

Segnatura definitiva

b. 2, fasc. 11

1251

Elezioni amministrative del 22 novembre 1964

Estremi cronologici

1964

Segnatura definitiva

b. 3, fasc. 12

1252

Elezioni regionali, provinciali e comunali del 7 giugno 1970

Estremi cronologici

1970

Segnatura definitiva

b. 4, fasc. 13

1253

Elezioni regionali, provinciali e comunali del 7 giugno 1970

Estremi cronologici

1970

Segnatura definitiva

b. 5, fasc. 14

1254

Elezioni regionali, provinciali e comunali del 7 giugno 1970 - Verbali di sezione

Estremi cronologici

1970

Contenuto

Verbali di sezione corredati di opuscoli informativi

Segnatura definitiva

b. 6, fasc. 15

Elezioni politiche

Tipologia del livello di descrizione
sottoserie

Unità archivistiche
10

UNITÀ ARCHIVISTICHE

1255

Elezioni politiche del 1909

Estremi cronologici
1909

Segnatura definitiva
b. 7, fasc. 1

1256

Elezioni politiche 1913

Estremi cronologici
1913

Segnatura definitiva
b. 7, fasc. 2

1257

Elezioni politiche del 25 marzo 1934

Estremi cronologici
1934

Segnatura definitiva
b. 7, fasc. 3

1258

Referendum sulla formazione dello Stato

Estremi cronologici
1946

Segnatura definitiva

b. 7, fasc. 4

1259

Elezioni assemblea costituente

Estremi cronologici

1946

Segnatura definitiva

b. 7, fasc. 5

1260

Elezioni politiche del 18 aprile 1948

Estremi cronologici

1948

Segnatura definitiva

b. 8, fasc. 6

1261

Elezioni politiche del 7 giugno 1953

Estremi cronologici

1953

Segnatura definitiva

b. 8, fasc. 7

1262

Elezioni politiche del 25 maggio 1958

Estremi cronologici

1958

Segnatura definitiva

b. 9, fasc. 8

1263

Elezioni politiche del 28 aprile 1963

Estremi cronologici

1963

Segnatura definitiva

b. 9, fasc. 9

1264

Elezioni politiche del 19 maggio 1968

Estremi cronologici

1968

Segnatura definitiva

b. 10, fasc. 10

Commissione elettorale comunale (C.E.C.)

Tipologia del livello di descrizione
sottoserie

Unità archivistiche
45

UNITÀ ARCHIVISTICHE

1265

Revisioni liste elettorali commissione elettorale comunale (CEC)

Estremi cronologici
1899 - 1901

Contenuto
Contiene manifesti, e carteggio vario.

Segnatura definitiva
b. 11, fasc. 1

1266

Raccolta di verbali

Estremi cronologici
1907 - 1915
1907, 1911, 1914, 1915

Segnatura definitiva
b. 11, fasc. 2

1267

Domande alla Commissione Elettorale per l'iscrizione nelle liste elettorali, politiche e amministrative

Estremi cronologici
1907 - 1908

Segnatura definitiva
b. 11, fasc. 3

1268

Revisione dinamica iscrizioni e cancellazioni anni 1909 - 1910

Estremi cronologici

1909 - 1910

1c. 1904

Segnatura definitiva

b. 11, fasc. 4

1269

Revisione liste elettorali

Estremi cronologici

1909

Segnatura definitiva

b. 11, fasc. 5

1270

Verbali Commissione Comunale

Estremi cronologici

1910

Segnatura definitiva

b. 11, fasc. 6

1271

Verbali commissione comunale elettorale

Estremi cronologici

1911

Contenuto

Contiene: 1) elenco dei cittadini di cui si propone l'iscrizione nelle liste amministrative; 2) elenco degli elettori cancellati; 3) elenco delle persone le cui domande d'iscrizione non sono accettate

Segnatura definitiva

b. 11, fasc. 7

1272

Formazione delle liste elettorali politiche e amministrative 1915

Estremi cronologici

1914 - 1915

Segnatura definitiva

b. 11, fasc. 8

1273

Formazione liste elettorali anno 1914

Estremi cronologici

1914

Segnatura definitiva

b. 11, fasc. 9

1274

**Decisione della Commissione Elettorale Provinciale - Liste sezionali -
Prospetti statistici**

Estremi cronologici

1915

Segnatura definitiva

b. 11, fasc. 10

1275

Formazione delle liste elettorali politiche e amministrative 1916

Estremi cronologici

1916

Segnatura definitiva

b. 11, fasc. 11

1276

Elenchi elettorali anno 1917

Estremi cronologici

1917

Segnatura definitiva

b. 11, fasc. 12

1277

Revisione liste elettorali anno 1919

Estremi cronologici
1919

Segnatura definitiva
b. 11, fasc. 13

1278

Revisione dinamica iscrizioni e cancellazioni anno 1933

Estremi cronologici
1932 - 1934

Segnatura definitiva
b. 11, fasc. 14

1279

Revisioni liste elettorali 1932

Estremi cronologici
1932

Segnatura definitiva
b. 11, fasc. 15

1280

Revisione dinamica iscrizioni e cancellazioni anno 1935

Estremi cronologici
1933 - 1935

Segnatura definitiva
b. 12, fasc. 16

1281

Revisione dinamica iscrizioni e cancellazioni anno 1934

Estremi cronologici
1934

Segnatura definitiva
b. 12, fasc. 17

1282

Lista elettorale politica - adempimenti e revisione 1936

Estremi cronologici

1935 - 1936

Segnatura definitiva

b. 12, fasc. 18

1283

Lista elettorale politica - adempimenti e revisione 1937

Estremi cronologici

1937

Segnatura definitiva

b. 12, fasc. 19

1284

Revisione dinamica iscrizioni e cancellazioni anno 1939

Estremi cronologici

1938 - 1939

Segnatura definitiva

b. 12, fasc. 20

1285

Revisione dinamica iscrizioni e cancellazioni anno 1938

Estremi cronologici

1938

Segnatura definitiva

b. 12, fasc. 21

1286

Verbali commissione comunale elettorale

Estremi cronologici

1945

Segnatura definitiva

b. 12, fasc. 22

1287

Revisione dinamica iscrizioni e cancellazioni anni 1946-1947

Estremi cronologici
1946 - 1947

Segnatura definitiva
b. 12, fasc. 23

1288

Revisione dinamica iscrizioni e cancellazioni anno 1947

Estremi cronologici
1947

Segnatura definitiva
b. 13, fasc. 24

1289

Revisione liste elettorali anno 1948

Estremi cronologici
1948

Segnatura definitiva
b. 13, fasc. 25

1290

Revisione dinamica iscrizioni e cancellazioni anno 1949

Estremi cronologici
1949 - 1950

Segnatura definitiva
b. 13, fasc. 26

1291

Revisione dinamica iscrizioni e cancellazioni anno 1950

Estremi cronologici
1950

Segnatura definitiva

b. 13, fasc. 27

1292

Revisione dinamica iscrizioni e cancellazioni anno 1952

Estremi cronologici

1952

Segnatura definitiva

b. 13, fasc. 28

1293

Revisione dinamica iscrizioni e cancellazioni anno 1953

Estremi cronologici

1953

Segnatura definitiva

b. 14, fasc. 29

1294

Revisione dinamica iscrizioni e cancellazioni anno 1954

Estremi cronologici

1954

Contenuto

Contiene liste C.E.C.

Segnatura definitiva

b. 14, fasc. 30

1295

Revisione dinamica iscrizioni e cancellazioni anno 1955

Estremi cronologici

1955

Segnatura definitiva

b. 14, fasc. 31

1296

Revisione dinamica iscrizioni e cancellazioni anno 1956

Estremi cronologici
1956

Segnatura definitiva
b. 14, fasc. 32

1297

Rendiconto elezioni amministrative 1956

Estremi cronologici
1956 - 1957

Segnatura definitiva
b. 14, fasc. 33

1298

Revisione dinamica iscrizioni e cancellazioni anno 1957

Estremi cronologici
1957

Segnatura definitiva
b. 14, fasc. 34

1299

Revisione dinamica iscrizioni e cancellazioni anno 1958

Estremi cronologici
1958

Segnatura definitiva
b. 14, fasc. 35

1300

Revisione liste elettorali dal 1958 al 1966

Estremi cronologici
1958 - 1966

Contenuto
Atti della revisione dinamica annuale

Segnatura definitiva

b. 15, fasc. 36

1301

Revisione dinamica iscrizioni e cancellazioni anno 1959

Estremi cronologici

1959 - 1960

Segnatura definitiva

b. 16, fasc. 37

1302

Circolari e disposizioni

Estremi cronologici

1963 - 1967

Segnatura definitiva

b. 16, fasc. 38

1303

Revisione liste elettorali annuale e straordinaria

Estremi cronologici

1963 - 1964

Segnatura definitiva

b. 16, fasc. 39

1304

Revisione dinamica iscrizioni e cancellazioni anno 1966

Estremi cronologici

1966

Segnatura definitiva

b. 16, fasc. 40

1305

Revisione dinamica iscrizioni e cancellazioni anno 1967

Estremi cronologici

1967

1c. 1968

Segnatura definitiva

b. 16, fasc. 41

1306

Revisione dinamica iscrizioni e cancellazioni anno 1968

Estremi cronologici

1968

Segnatura definitiva

b. 16, fasc. 42

1307

Revisione dinamica iscrizioni e cancellazioni anno 1969

Estremi cronologici

1969

1c. 1970

Contenuto

2 manifesti

Segnatura definitiva

b. 16, fasc. 43

1308

Revisione dinamica delle liste elettorali - Verbali della commissione elettorale comunale

Estremi cronologici

1969 - 1973

Segnatura definitiva

b. 17, fasc. 44

1309

Revisione dinamica iscrizioni e cancellazioni anno 1970

Estremi cronologici

1970

Segnatura definitiva

b. 17, fasc. 45

Carteggio affari elettorali

Tipologia del livello di descrizione

sottoserie

Unità archivistiche

6

UNITÀ ARCHIVISTICHE

1310

Domande per essere elettori politici anno 1910

Estremi cronologici

1908 - 1910

1c. 1938

Contenuto

1 manifesto

Segnatura definitiva

b. 17, fasc. 1

1311

Elezioni amministrative - Circolari ed istruzioni

Estremi cronologici

1914

Segnatura definitiva

b. 17, fasc. 2

1312

Circolari, Telegrammi, Corrispondenza

Estremi cronologici

1947 - 1948

Segnatura definitiva

b. 17, fasc. 3

1313

Corrispondenza e disposizioni prefettizie - Adempimenti

Estremi cronologici

1950 - 1951

Segnatura definitiva

b. 17, fasc. 4

1314

Schedario elettorale

Estremi cronologici

1950 - 1952

Segnatura definitiva

b. 17, fasc. 5

1315

Elettori residenti all'estero

Estremi cronologici

1971 - 1974

Segnatura definitiva

b. 17, fasc. 6

Atti e Carteggio della categoria VI - Governo

Tipologia del livello di descrizione
categoria

1. Legge e Decreti, Fogli periodici, governativi - Governo

Tipologia del livello di descrizione
classe

Unità archivistiche
4

UNITÀ ARCHIVISTICHE

1316

Scioglimento Camera dei Deputati

Estremi cronologici
1909

Segnatura definitiva
b. 1, fasc. 1

1317

Sabato fascista - Riposo settimanale dei negozi

Estremi cronologici
1936 - 1937

Segnatura definitiva
b. 1, fasc. 2

1318

Disciplina dei cittadini in tempo di guerra

Estremi cronologici
1943

Contenuto
1 manifesto

Segnatura definitiva
b. 1, fasc. 3

1319

Petizione per un patto di "UNIONE FEDERALE EUROPEA"

Estremi cronologici

1950

Segnatura definitiva

b. 1, fasc. 4

2. Feste nazionali, commemorazioni, cerimonie - Ricevimenti

Tipologia del livello di descrizione

classe

Unità archivistiche

8

UNITÀ ARCHIVISTICHE

1320

Onoranze funebri - morte di Re Umberto I

Estremi cronologici

1900 - 1901

Segnatura definitiva

b. 1, fasc. 1

1321

Sulla famiglia reale di Savoia

Estremi cronologici

1900 - 1901

Contenuto

circolari della prefettura, lettere del sen. Mezzanotte per onorare Luigi di Savoia duca degli Abruzzi, telegrammi, proclama per la nascita del primogenito dei reali d'Italia.

Segnatura definitiva

b. 1, fasc. 2

1322

Proclamazione del Re Vittorio Emanuele III

Estremi cronologici

1900

Contenuto

carteggio, manifesto e ritratto a stampa di Vittorio Emanuele II

Segnatura definitiva

b. 1, fasc. 3

1323

Cittadinanza onoraria

Estremi cronologici

1924

Segnatura definitiva

b. 1, fasc. 4

1324

Festa del fiore e della doppia croce

Estremi cronologici

1928 - 1933

Segnatura definitiva

b. 1, fasc. 5

1325

Festa Nazionale dell'uva

Estremi cronologici

1930 - 1938

Segnatura definitiva

b. 1, fasc. 6

1326

Piantagione di un albero in memoria di Arnaldo Mussolini

Estremi cronologici

1932 - 1938

Segnatura definitiva

b. 1, fasc. 7

1327

Ricorrenze

Estremi cronologici

1941 - 1942

Segnatura definitiva

b. 1, fasc. 8

3. Elezioni politiche e liste

Tipologia del livello di descrizione

classe

Unità archivistiche

5

UNITÀ ARCHIVISTICHE

1328

Certificati scolastici per l'iscrizione nelle liste elettorali

Estremi cronologici

1901 - 1912

1c. 1895

Segnatura definitiva

b. 1, fasc. 1

1329

Trasporto elettori politici

Estremi cronologici

1909

1c. 1904

Segnatura definitiva

b. 1, fasc. 2

1330

Circolari liste amministrative e politiche

Estremi cronologici

1913 - 1914

Segnatura definitiva

b. 1, fasc. 3

1331

Circolari elettorali

Estremi cronologici

1920 - 1922

Segnatura definitiva

b. 1, fasc. 4

1332

Iscrizione dei profughi nella lista elettorale

Estremi cronologici

1945

Segnatura definitiva

b. 1, fasc. 5

6. Partiti e loro organizzazioni

Tipologia del livello di descrizione

classe

Unità archivistiche

1

UNITÀ ARCHIVISTICA

1333

Ricognizione e consegna della consistenza patrimoniale del disciolto P.N.F. e G.I.L.

Estremi cronologici

1943 - 1945

Segnatura definitiva

b. 1, fasc.1

7. Circolari

Tipologia del livello di descrizione
classe

Unità archivistiche
3

UNITÀ ARCHIVISTICHE

1334

Manifesti

Estremi cronologici
1901 - 1915
1901, 1915

Segnatura definitiva
b. 1, fasc. 1

1335

Circolari prefettizie

Estremi cronologici
1909 - 1910

Segnatura definitiva
b. 1, fasc. 2

1336

Circolari

Estremi cronologici
1949 - 1963

Segnatura definitiva
b. 1, fasc. 3

Giustizia e culto

Tipologia del livello di descrizione

Categoria

Consistenza

bb. 2, fasc. 29

Contenuto

Atti e carteggio classificato, corrispondenza

Atti e carteggio della categoria VII

Tipologia del livello di descrizione

serie

1. Pretura - Tribunale - Corte d'Assise- ecc.

Tipologia del livello di descrizione

classe

Unità archivistiche

4

UNITÀ ARCHIVISTICHE

1337

Lista dei giurati

Estremi cronologici

1909 - 1930

Segnatura definitiva

b. 1, fasc. 1

1338

Certificati del casellario giudiziale

Estremi cronologici

1917 - 1929

1917, 1920, 1926-1929

Segnatura definitiva

b. 1, fasc. 2

1339

Ratizzi giudiziari

Estremi cronologici

1929

Segnatura definitiva

b. 1, fasc. 3

1340

Nomina giudici popolari

Estremi cronologici

1963

Segnatura definitiva

b. 1, fasc. 4

2. Assessori presso la Corte d'Assise - Liste relative

Tipologia del livello di descrizione

classe

Unità archivistiche

1

UNITÀ ARCHIVISTICA

1341

Nomina degli eleggibili ad assessori di Corti di assise

Estremi cronologici

1931 - 1935

Segnatura definitiva

b. 1, fasc. 1

3. Carceri Mandamentali - Contributi

Tipologia del livello di descrizione

classe

Unità archivistiche

2

UNITÀ ARCHIVISTICHE

1342

Conto dei trasporti carcerari

Estremi cronologici

1905 - 1925

Segnatura definitiva

b. 1, fasc. 1

1343

Ratizzi mandamentali

Estremi cronologici

1929

Segnatura definitiva

b. 1, fasc. 2

4. Conciliatore - Vice Conciliatore

Tipologia del livello di descrizione

classe

Unità archivistiche

3

UNITÀ ARCHIVISTICHE

1344

Per la nomina di usciere del'ufficio di conciliazione

Estremi cronologici

1899

Segnatura definitiva

b. 1, fasc. 1

1345

Per la nomina del conciliatore e vice conciliatore

Estremi cronologici

1907 - 1919

Segnatura definitiva

b. 1, fasc. 2

1346

Lista dei conciliatori, vice conciliatori e nomine

Estremi cronologici

1926 - 1939

1 c. 1900, 1 c. 1901

Contenuto

1 manifesto (1927)

Segnatura definitiva

b. 1, fasc. 3

5. Archivio Notarile

Tipologia del livello di descrizione
classe

Unità archivistiche
1

UNITÀ ARCHIVISTICA

1347

Elenco protesti trasmessi al Tribunale

Estremi cronologici
1950 - 1962
1c. 1934, 1c. 1935, 2cc. 1936, 1c. 1963, 1c.1964

Segnatura definitiva
b. 1, fasc. 1

6. Culto - Edifici e loro manutenzione

Tipologia del livello di descrizione

classe

Unità archivistiche

7

UNITÀ ARCHIVISTICHE

1348

Economi dei Benefici vacanti

Estremi cronologici

1899 - 1913

Segnatura definitiva

b. 1, fasc. 1

1349

Chiesa di Santa Giusta - Opere di restauro

Estremi cronologici

1906 - 1917

Segnatura definitiva

b. 1, fasc. 2

1350

Beneficio di Sant'Antonio

Estremi cronologici

1911 - 1931

1911-1915, 1921-1922, 1931

Segnatura definitiva

b. 1, fasc. 3

1351

Documenti riguardanti la Chiesa di Santa Maria del Soccorso

Estremi cronologici

1912 - 1955

1c. 1857, 1912-1929, 1933-1955

Contenuto

1 elaborato grafico; 2 sottofascicoli: 1) Rifusione della campana del Comune (1912-1913) ; 2) Progetti di consolidamento della Chiesa e Casa Comunale (1915-1919; 1c. 1857; 1c.1948)

Segnatura definitiva

b. 1, fasc. 4

1352

Chiesa di Santa Giusta - Opere di restauro

Estremi cronologici

1920 - 1937

Segnatura definitiva

b. 1, fasc. 5

1353

Pitturazione delle volte e delle pareti della chiesa Madre del Soccorso

Estremi cronologici

1928 - 1929

Contenuto

Carteggio relativo all' assicurazione per gli infortuni sul lavoro, libro paga, e libro matricola

Segnatura definitiva

b. 1, fasc. 6

1354

Riconsegna della statuetta trafugata raffigurante la Madonna con il Bambino

Estremi cronologici

1948 gennaio 30

Contenuto

verbale dei Carabinieri della stazione di Penna S.A.

Segnatura definitiva

b. 1, fasc. 7

Corrispondenza della cat. VII

Tipologia del livello di descrizione
classe

Unità archivistiche
11

UNITÀ ARCHIVISTICHE

1355

Corrispondenza diversa

Estremi cronologici
1902 - 1906

Segnatura definitiva
b. 1, fasc. 1

1356

Corrispondenza diversa

Estremi cronologici
1909 - 1911

Segnatura definitiva
b. 1, fasc. 2

1357

Corrispondenza diversa

Estremi cronologici
1920 - 1929
1920, 1923-1925, 1929

Segnatura definitiva
b. 1, fasc. 3

1358

Corrispondenza diversa

Estremi cronologici
1931 - 1938

Segnatura definitiva

b. 1, fasc. 4

1359

Corrispondenza diversa

Estremi cronologici

1940 - 1942

Segnatura definitiva

b. 1, fasc. 5

1360

Corrispondenza diversa

Estremi cronologici

1946 - 1947

Segnatura definitiva

b. 1, fasc. 6

1361

Corrispondenza classificata

Estremi cronologici

1949 - 1951

Contenuto

sottofascicoli: classe 1 Circoscrizione giudiziaria - Pretura, Tribunale, Corte d'assise e d'appello; classe 2 Assessori - Giurati alle Corti d'assise; classe 3 Carceri mandamentali e giudiziari - Penitenziari; classe 4 Ufficio e giudice conciliatore; classe 5 Archivio notarile - Notai ed altre professioni legali.

Segnatura definitiva

b. 1, fasc. 7

1362

Corrispondenza diversa

Estremi cronologici

1950 - 1959

1950-1954, 1956-1957, 1958

Segnatura definitiva

b. 1, fasc. 8

1363

Corrispondenza classificata cat.VII

Estremi cronologici

1955 - 1957

Contenuto

sottofascicoli: classe 1 Circoscrizione giudiziaria - Pretura, Tribunale, Corte d'assise e d'appello; classe 2 Assessori - Giurati alle Corti d'assise; classe 4 Ufficio e giudice conciliatore; classe 6: Culto.

Segnatura definitiva

b. 1, fasc. 9

1364

Corrispondenza classificata

Estremi cronologici

1957 - 1958

Segnatura definitiva

b. 1, fasc. 10

1365

Corrispondenza diversa

Estremi cronologici

1960 - 1963

Segnatura definitiva

b. 1, fasc. 11

Leva e truppa

Estremi cronologici

1899-1972 con seguiti fino al 1977

Tipologia del livello di descrizione

Categoria

Consistenza

bb. 16, fascc. 165

Contenuto

Contiene gli Atti e carteggio, si segnala alla classe 8. Affari militari dipendenti dalla guerra la sottoclasse 1. Internati; la serie Corrispondenza, la serie Ruoli nominativi dei soccorsi giornalieri.

Atti e carteggio dalla categoria VIII

Tipologia del livello di descrizione

serie

1. Leva di terra, mare e dell'aria

Tipologia del livello di descrizione

classe

Unità archivistiche

69

UNITÀ ARCHIVISTICHE

1366

Formazione lista di leva classe 1881

Estremi cronologici

1899 - 1902

Contenuto

Carteggio; manifesto (1902)

Segnatura definitiva

b. 1, fasc. 1

1367

Specchio di dati statistici concernenti il servizio militare

Estremi cronologici

1899

Segnatura definitiva

b. 1, fasc. 2

1368

Formazione liste di leva classe 1882

Estremi cronologici

1900

Segnatura definitiva

b. 1, fasc. 3

1369

Formazione lista di leva classe 1889

Estremi cronologici

1907

Contenuto

Carteggio

Segnatura definitiva

b. 1, fasc. 4

1370

Istruzioni formazione liste di leva

Estremi cronologici

1908 - 1918

Segnatura definitiva

b. 1, fasc. 5

1371

Formazione lista di leva classe 1893

Estremi cronologici

1910 - 1911

Contenuto

Carteggio

Segnatura definitiva

b. 1, fasc. 6

1372

"Elenco di cui all'art. 15 del Distretto Militare"

Estremi cronologici

1912

Segnatura definitiva

b. 1, fasc. 7

1373

Richiamati alle armi

Estremi cronologici

1912 - 1914

Segnatura definitiva

b. 1, fasc. 8

1374

Formazione lista di leva classe 1894

Estremi cronologici

1912 - 1915

Contenuto

Schede personali non inserite nelle liste e situazione di famiglia

Segnatura definitiva

b. 1, fasc. 9

1375

Elenco dei militari in congedo

Estremi cronologici

1913

Segnatura definitiva

b. 1, fasc. 10

1376

Fogli di famiglia

Estremi cronologici

1913 - 1963

Segnatura definitiva

b. 1, fasc. 11

1377

Formazione lista di leva classe 1897

Estremi cronologici

1914 - 1915

Contenuto

Schede personali non inserite nelle liste e carteggio

Segnatura definitiva

b. 1, fasc. 12

1378

Elenco dei militari

Estremi cronologici

1914 - 1919

Segnatura definitiva

b. 1, fasc. 13

1379

Formazione liste di leva classe 1895

Estremi cronologici

1915

Contenuto

Schede personali non inserite nelle liste

Segnatura definitiva

b. 1, fasc. 14

1380

Funzionari e impiegati richiamati alle armi

Estremi cronologici

1915

1c. 1914

Segnatura definitiva

b. 1, fasc. 15

1381

Formazione lista di leva classe 1898

Estremi cronologici

1916

Contenuto

Schede personali non inserite nelle liste

Segnatura definitiva

b. 1, fasc. 16

1382

Formazione liste di leva classe 1899

Estremi cronologici

1917

Contenuto

Schede personali non inserite nelle liste e carteggio

Segnatura definitiva

b. 1, fasc. 17

1383

Formazione lista leva classe 1901/1902

Estremi cronologici

1919 - 1922

1919, 1922

Contenuto

Schede personali non inserite nelle liste

Segnatura definitiva

b. 1, fasc. 18

1384

Formazione lista leva classe 1904

Estremi cronologici

1921

Contenuto

Schede personali non inserite nelle liste

Segnatura definitiva

b. 1, fasc. 19

1385

Formazione lista leva classe 1905

Estremi cronologici

1923

Contenuto

Carteggio

Segnatura definitiva

b. 1, fasc. 20

1386

Formazione lista leva classe 1906

Estremi cronologici

1925

Contenuto

Situazioni di famiglia

Segnatura definitiva

b. 1, fasc. 21

1387

Formazione lista leva classe 1907

Estremi cronologici

1925 - 1926

Contenuto

Elenco degli ufficiali, allievi delle scuole militari degli arruolati volontari; carteggio

Segnatura definitiva

b. 1, fasc. 22

1388

Formazione lista leva classe 1909

Estremi cronologici

1926 - 1927

Contenuto

Schede personali non inserite nelle liste e carteggio

Segnatura definitiva

b. 1, fasc. 23

1389

Formazione lista leva classe 1908

Estremi cronologici

1927

Contenuto

Schede personali non inserite nelle liste

Segnatura definitiva

b. 1, fasc. 24

1390

Formazione lista leva classe 1910

Estremi cronologici

1928

Contenuto

Schede personali non inserite nelle liste e carteggio

Segnatura definitiva

b. 1, fasc. 25

1391

Formazione lista di leva classe 1911

Estremi cronologici

1928 - 1929

Contenuto

Carteggio

Segnatura definitiva

b. 1, fasc. 26

1392

Formazione lista leva classe 1912

Estremi cronologici

1929

Contenuto

Schede personali non inserite nelle liste

Segnatura definitiva

b. 1, fasc. 27

1393

Formazione lista leva classe 1913

Estremi cronologici

1931 - 1934

Contenuto

Schede personali non inserite nelle liste

Segnatura definitiva

b. 1, fasc. 28

1394

Formazione lista leva classe 1914

Estremi cronologici

1931 - 1935

2cc. 1930, 2cc.1932

Contenuto

Carteggio

Segnatura definitiva

b. 1, fasc. 29

1395

Formazione lista di leva classe 1915

Estremi cronologici

1932 - 1937

Contenuto

Schede personali non inserite nelle liste e carteggio

Segnatura definitiva

b. 2, fasc. 30

1396

Affari riguardanti la leva e il servizio militare

Estremi cronologici

1932 - 1936

Segnatura definitiva

b. 2, fasc. 31

1397

Formazione lista leva classe 1916

Estremi cronologici

1933 - 1936

Contenuto

Schede personali non inserite nelle liste e carteggio

Segnatura definitiva

b. 2, fasc. 32

1398

Formazione lista leva classe 1917

Estremi cronologici

1935 - 1937

Contenuto

Schede personali non inserite nelle liste

Segnatura definitiva

b. 2, fasc. 33

1399

Formazione lista leva classe 1918

Estremi cronologici

1936 - 1939

Contenuto

Carteggio

Segnatura definitiva

b. 2, fasc. 34

1400

Formazione lista leva classe 1919

Estremi cronologici

1936 - 1937

Contenuto

Schede personali non inserite nelle liste e carteggio

Segnatura definitiva

b. 2, fasc. 35

1401

Circolari

Estremi cronologici

1936 - 1938

Segnatura definitiva

b. 2, fasc. 36

1402

Formazione lista leva classe 1920

Estremi cronologici

1937 - 1938

Contenuto

Schede personali non inserite nelle liste

Segnatura definitiva

b. 2, fasc. 37

1403

Formazione lista leva classe 1921

Estremi cronologici

1939 - 1940

Contenuto

Schede personali non inserite nelle liste, carteggio

Segnatura definitiva

b. 2, fasc. 38

1404

Formazione liste di leva classe 1922

Estremi cronologici

[1940]

Contenuto

Schede personali non inserite nelle liste

Segnatura definitiva

b. 2, fasc. 39

1405

Formazione lista leva classe 1923

Estremi cronologici

1941 - 1942

Contenuto

Schede personali non inserite nelle liste e carteggio

Segnatura definitiva

b. 2, fasc. 40

1406

Formazione lista leva classe 1924

Estremi cronologici

1942

Contenuto

Schede personali non inserite nelle liste

Segnatura definitiva

b. 2, fasc. 41

1407

Formazione lista leva classe 1925

Estremi cronologici

1942 - 1943

Segnatura definitiva

b. 2, fasc. 42

1408

Affari di leva

Estremi cronologici

1943 - 1944

Segnatura definitiva

b. 2, fasc. 43

1409

Formazione lista leva classe 1926

Estremi cronologici

1944

Contenuto

Schede personali non inserite nelle liste e carteggio

Segnatura definitiva

b. 2, fasc. 44

1410

Formazione lista di leva classe 1927

Estremi cronologici

1946

Segnatura definitiva

b. 2, fasc. 45

1411

Formazione lista leva classe 1928

Estremi cronologici

[1946]

Contenuto

Schede personali non inserite nelle liste

Segnatura definitiva

b. 2, fasc. 46

1412

Formazione liste di leva classe 1929

Estremi cronologici

1947 - 1948

Contenuto

Schede personali non inserite nelle liste e carteggio

Segnatura definitiva

b. 2, fasc. 47

1413

Formazione liste di leva classe 1930

Estremi cronologici

1948 - 1949

Contenuto

Schede personali non inserite nelle liste e carteggio

Segnatura definitiva

b. 2, fasc. 48

1414

Formazione liste di leva classe 1931

Estremi cronologici

1949 - 1951

Contenuto

Schede personali non inserite nelle liste, lista renitenti e carteggio

Segnatura definitiva

b. 2, fasc. 49

1415

Formazione liste di leva classe 1932

Estremi cronologici

1949 - 1952

Contenuto

Schede personali non inserite nelle liste e carteggio

Segnatura definitiva

b. 2, fasc. 50

1416

Formazione liste di leva classe 1933

Estremi cronologici

1950 - 1953

Contenuto

Schede personali non inserite nelle liste e carteggio

Segnatura definitiva

b. 3, fasc. 51

1417

Formazione liste di leva classe 1934

Estremi cronologici

1951 - 1954

Contenuto

Schede personali non inserite nelle liste e carteggio; manifesto (1954)

Segnatura definitiva

b. 3, fasc. 52

1418

Formazione liste di leva classe 1935

Estremi cronologici

1952 - 1955

Contenuto

Schede personali non inserite nelle liste e carteggio; 2 manifesti del 1955 e del 1956

Segnatura definitiva

b. 3, fasc. 53

1419

Formazione liste di leva classe 1936

Estremi cronologici

1953 - 1957

Contenuto

Schede personali non inserite nelle liste e carteggio

Segnatura definitiva

b. 3, fasc. 54

1420

Lista dei renitenti

Estremi cronologici

1955 - 1968

Segnatura definitiva

b. 3, fasc. 55

1421

Formazione liste di leva classe 1937

Estremi cronologici

1955 - 1957

Contenuto

Schede personali non inserite nelle liste e carteggio

Segnatura definitiva

b. 3, fasc. 56

1422

Formazione liste di leva classe 1938

Estremi cronologici

1955 - 1959

Contenuto

Schede personali non inserite nelle liste e carteggio; manifesto (1958)

Segnatura definitiva

b. 3, fasc. 57

1423

Formazione liste di leva classe 1939

Estremi cronologici

1956 - 1959

Contenuto

Schede personali non inserite nelle liste e carteggio; manifesto (1959)

Segnatura definitiva

b. 3, fasc. 58

1424

Formazione liste di leva classe 1940

Estremi cronologici

1957 - 1961

Contenuto

Schede personali non inserite nelle liste e carteggio; manifesto (1960)

Segnatura definitiva

b. 3, fasc. 59

1425

Formazione liste di leva classe 1941

Estremi cronologici

1958 - 1961

Contenuto

Schede personali non inserite nelle liste e carteggio; 2 manifesti (s.d.)

Segnatura definitiva

b. 3, fasc. 60

1426

Formazione liste di leva classe 1942

Estremi cronologici

1960 - 1962

Contenuto

Schede personali non inserite nelle liste e carteggio; 3 manifesti del 1960, 1961 e 1962

Segnatura definitiva

b. 3, fasc. 61

1427

Formazione liste di leva classe 1943

Estremi cronologici

1961 - 1969

Contenuto

Schede personali non inserite nelle liste e carteggio

Segnatura definitiva

b. 3, fasc. 62

1428

Formazione liste di leva classe 1944

Estremi cronologici

1961 - 1962

Contenuto

Schede personali non inserite nelle liste e carteggio

Segnatura definitiva

b. 3, fasc. 63

1429

Formazione liste di leva classe 1945

Estremi cronologici

1963 - 1970

Contenuto

Schede personali non inserite nelle liste e carteggio; 2 manifesti (uno del 1965)

Segnatura definitiva

b. 3, fasc. 64

1430

Formazione liste di leva classe 1946

Estremi cronologici

1964 - 1966

Contenuto

Carteggio; 2 manifesti (uno del 1963)

Segnatura definitiva

b. 3, fasc. 65

1431

Formazione liste di leva classe 1947

Estremi cronologici

1965 - 1967

1c. 1964

Contenuto

Schede personali non inserite nelle liste e carteggio

Segnatura definitiva

b. 4, fasc. 66

1432

Formazione liste di leva classe 1948

Estremi cronologici

1965 - 1970

Contenuto

Schede personali non inserite nelle liste e carteggio

Segnatura definitiva

b. 4, fasc. 67

1433

Formazione liste di leva classe 1949

Estremi cronologici

1967 - 1969

Contenuto

Schede personali non inserite nelle liste e carteggio

Segnatura definitiva

b. 4, fasc. 68

1434

Formazione liste di leva classe 1950

Estremi cronologici

1968 - 1970

Contenuto

Schede personali non inserite nelle liste e carteggio

Segnatura definitiva

b. 4, fasc. 69

2. Servizi militari

Tipologia del livello di descrizione
classe

Unità archivistiche
14

UNITÀ ARCHIVISTICHE

1435

Affari diversi

Estremi cronologici
1899 - 1915

Contenuto
contiene tra l'altro attestato di medaglia a ricordo della guerra Italo-Turca.

Segnatura definitiva
b. 4, fasc. 1

1436

"Servizio polizze combattenti"

Estremi cronologici
1915 - 1928

Contenuto
Fascicoli nominativi dei militari morti nel primo conflitto mondiale

Segnatura definitiva
b. 4, fasc. 2

1437

"Pratiche militari"

Estremi cronologici
1918 - 1921

Segnatura definitiva
b. 4, fasc. 3

1438

Fogli di viaggio per i darppelli dei richiamati dal congedo

Estremi cronologici

[1918]

Segnatura definitiva

b. 4, fasc. 4

1439

Congedati malarici

Estremi cronologici

1920 - 1923

Segnatura definitiva

b. 4, fasc. 5

1440

Affari militari

Estremi cronologici

1932 - 1938

Segnatura definitiva

b. 4, fasc. 6

1441

Copia di atti del tribunale di Napoli a carico dei latitanti

Estremi cronologici

1934 - 1935

Segnatura definitiva

b. 4, fasc. 7

1442

"Servizi militari"

Estremi cronologici

1935 - 1937

Segnatura definitiva

b. 4, fasc. 8

1443

"Pratiche per l'arruolamento dei RR. CC. e RM"

Estremi cronologici

1935 - 1939

1c. 1930

Segnatura definitiva

b. 4, fasc. 9

1444

"Reduci A.O.I (Africa Orientale Italiana)"

Estremi cronologici

1940

Contenuto

Domande per sussidio licenza coloniale

Segnatura definitiva

b. 4, fasc. 10

1445

Reduci e prigionieri

Estremi cronologici

1943 - 1946

Segnatura definitiva

b. 4, fasc. 11

1446

Norme, circolari e disposizioni - Forze armate germaniche

Estremi cronologici

1943 - 1944

Segnatura definitiva

b. 4, fasc. 12

1447

Fogli personali di congedo illimitato

Estremi cronologici

1954 - 1959

1c. 1918

Segnatura definitiva

b. 4, fasc. 13

1448

Ruoli matricolari - Variazioni

Estremi cronologici

1967 - 1977

Segnatura definitiva

b. 4, fasc. 14

3. Prestazioni militari

Tipologia del livello di descrizione
classe

Unità archivistiche
4

UNITÀ ARCHIVISTICHE

1449

Requisizione dei quadrupedi

Estremi cronologici
1900 - 1908

Contenuto
Atti della Commissione di rivista quadrupedi, disposizioni prefettizie.

Segnatura definitiva
b. 5, fasc. 1

1450

"Rivista generale quadrupedi"

Estremi cronologici
1921 - 1923

Contenuto
circolari e itinerario del Comando corpo d'armata - Bari; circolari prefettizie.

Segnatura definitiva
b. 5, fasc. 2

1451

Precettazione quadrupedi e revisione

Estremi cronologici
1933 - 1941

Segnatura definitiva
b. 5, fasc. 3

1452

Trasporti militari

Estremi cronologici

1935

Segnatura definitiva

b. 5, fasc. 4

4. Sussidi alle famiglie dei militari

Tipologia del livello di descrizione

classe

Unità archivistiche

16

UNITÀ ARCHIVISTICHE

1453

Soccorsi militari

Estremi cronologici

1915

Segnatura definitiva

b. 5, fasc. 1

1454

Contributo del centesimo di guerra

Estremi cronologici

1915 - 1917

Segnatura definitiva

b. 5, fasc. 2

1455

Carteggio sussidi militari

Estremi cronologici

1915 - 1916

Segnatura definitiva

b. 5, fasc. 3

1456

Rendiconto pagamento sussidio alle famiglie dei militari

Estremi cronologici

1915 - 1921

Contenuto

Rendiconto 1915, rendiconto 1917, carteggio

Segnatura definitiva

b. 5, fasc. 4

1457

Somme ricevute dal Distretto Militare e contabilità relativa

Estremi cronologici

1915 - 1918

Segnatura definitiva

b. 5, fasc. 5

1458

Rimborsi sussidi militari

Estremi cronologici

1926

3cc. 1919

Segnatura definitiva

b. 5, fasc. 6

1459

Comunicazioni e disposizioni del Distretto Militare

Estremi cronologici

1935 - 1939

Segnatura definitiva

b. 5, fasc. 7

1460

Rendiconto dei sussidi corrisposti alle famiglie dei militari richiamati alle armi

Estremi cronologici

1935

Segnatura definitiva

b. 5, fasc. 8

1461

Domande e concessioni di sussidi da parte della Commissione comunale per la concessione di sussidi alle famiglie dei militari richiamati alle armi

Estremi cronologici

1935 - 1946

3cc 1954

Segnatura definitiva

b. 6, fasc. 9

1462

Recuperi soccorsi giornalieri pagati e non dovuti

Estremi cronologici

1936 - 1944

Segnatura definitiva

b. 6, fasc. 10

1463

Fascicoli nominativi

Estremi cronologici

1939 - 1945

1c. 1951

Segnatura definitiva

b. 7, fasc. 11

1464

Verbali della commissione per la concessione di sussidi e carteggio

Estremi cronologici

1940 - 1945

Contenuto

3 libretti personali

Segnatura definitiva

b. 7, fasc. 12

1465

Affari diversi relativi ai sussidi alle famiglie dei militari

Estremi cronologici

1940 - 1946

Segnatura definitiva

b. 7, fasc. 13

1466

Ricorsi soccorsi giornalieri

Estremi cronologici

1941 - 1945

Segnatura definitiva

b. 8, fasc. 14

1467

Soccorsi militari - Domande respinte

Estremi cronologici

1942 - 1943

Segnatura definitiva

b. 8, fasc. 15

1468

Fogli di licenza

Estremi cronologici

1945 - 1946

Segnatura definitiva

b. 8, fasc. 16

5. Partigiani e Reduci

Tipologia del livello di descrizione
classe

6. Tiro a segno Nazionale

Tipologia del livello di descrizione
classe

Unità archivistiche
1

UNITÀ ARCHIVISTICA

1469

Iscrizioni post-militari alla sezione tiro a segno

Estremi cronologici
1936

Segnatura definitiva
b. 8, fasc.1

7. Mobilitazione

Tipologia del livello di descrizione

classe

Unità archivistiche

5

UNITÀ ARCHIVISTICHE

1470

Mobilitazione

Estremi cronologici

1914 - 1918

Segnatura definitiva

b. 8, fasc. 1

1471

Progetto di mobilitazione dei comuni

Estremi cronologici

1931 - 1939

Segnatura definitiva

b. 8, fasc. 2

1472

Organizzazione della Nazione per la guerra - Operai necessari alla popolazione in caso di mobilitazione

Estremi cronologici

1931 - 1939

Segnatura definitiva

b. 8, fasc. 3

1473

Circolari riservate - Mobilitazione

Estremi cronologici

1932 - 1939

Segnatura definitiva

442

b. 8, fasc. 4

1474

Mobilitazione civile

Estremi cronologici

1933 - 1940

Contenuto

opuscolo : "Regolamento sull'esonerazione dal servizio sotto le armi in caso di mobilitazione" , Roma, 1932.

Segnatura definitiva

b. 8, fasc. 5

8. Affari militari dipendenti dalla guerra

Tipologia del livello di descrizione

classe

Unità archivistiche

22

UNITÀ ARCHIVISTICHE

1475

Assegnazioni vitalizio

Estremi cronologici

1908 - 1914

Contenuto

Contiene fascicoli nominativi.

Segnatura definitiva

b. 9, fasc. 1

1476

Circolari concernenti gli atti di Stato civile - Orfani di guerra

Estremi cronologici

1915 - 1926

Segnatura definitiva

b. 9, fasc. 2

1477

Deceduti in guerra (1915-1918) - Pensioni di guerra (1916-1920)

Estremi cronologici

1915 - 1920

Contenuto

Contiene fascicoli nominativi

Segnatura definitiva

b. 9, fasc. 3

1478

Affari diversi

444

Estremi cronologici

1918 - 1921

Contenuto

contiene tra l'altro una nota della Sottoprefettura di Penne con la quale si comunica l'esecutorietà della delibera consiliare n. 11 del 4 gennaio 1920 per la concessione di un sussidio all'Associazione combattenti, per una lapide ai caduti della Grande guerra da erigersi nella piazza del comune di Penna Sant'Andrea.

Segnatura definitiva

b. 9, fasc. 4

1479

Premi di congedamento

Estremi cronologici

1919

Segnatura definitiva

b. 9, fasc. 5

1480

Polizze ex combattenti

Estremi cronologici

1919 - 1922

Segnatura definitiva

b. 9, fasc. 6

1481

Elenco morti e dispersi durante la guerra italo-austriaca

Estremi cronologici

1921

Segnatura definitiva

b. 9, fasc. 7

1482

Patronato provinciale pro orfani dei contadini morti in guerra

Estremi cronologici

1924

Segnatura definitiva

b. 9, fasc. 8

1483

Orfani di guerra

Estremi cronologici

1931 - 1941

1931,1941

Segnatura definitiva

b. 9, fasc. 9

1484

Pensione di guerra

Estremi cronologici

1933

Contenuto

libretto di pensione

Segnatura definitiva

b. 9, fasc. 10

1485

**Organizzazione della Nazione per la guerra - Comitato di resistenza civile
- Ufficio notizie per le famiglie dei richiamati alle armi**

Estremi cronologici

1934 - 1939

Segnatura definitiva

b. 9, fasc. 11

1486

Progetto di sfollamento ai fini della protezione antiaerea

Estremi cronologici

1936 - 1938

Segnatura definitiva

b. 9, fasc. 12

1487

"Provvedimenti relativi alla protezione antiaerea"

Estremi cronologici

1938 - 1940

Contenuto

servizi di allarme, oscuramento ed assistenza agli sfollati; precettazione di abitazioni; - servizi generici.

Segnatura definitiva

b. 9, fasc. 13

1488

Raccolta cancellate in ferro ed altro materiale

Estremi cronologici

1940 - 1941

Contenuto

circolari della Prefettura, istruzioni, denuncia di cancellate in ferro.

Segnatura definitiva

b. 10, fasc. 14

1489

Pratiche pensioni militari

Estremi cronologici

1943 - 1946

Segnatura definitiva

b. 10, fasc. 15

1490

Trattamento di presenza alle bandiere

Estremi cronologici

1943 - 1945

Segnatura definitiva

b. 10, fasc. 16

1491

Assistenza reduci

Estremi cronologici

1943 - 1951

Segnatura definitiva

b. 10, fasc. 17

1492

Anticipo alle famiglie dei prigionieri dispersi

Estremi cronologici

1944

Segnatura definitiva

b. 10, fasc. 18

1493

Elenco prigionieri di guerra

Estremi cronologici

[1944]

Segnatura definitiva

b. 10, fasc. 19

1494

Istanze per liquidazione danni di requisizione operati da truppe tedesche

Estremi cronologici

1945

Segnatura definitiva

b. 10, fasc. 20

1495

Assistenza postbellica

Estremi cronologici

1946 - 1952

1946-1949; 1952

Segnatura definitiva

b. 10, fasc. 21

1496

**Rendiconto delle spese sanitarie e farmaceutiche fornite ai combattenti ,
reduci ecc...**

Estremi cronologici

1961 - 1972

Segnatura definitiva

b 10, fasc. 22

1. Internati

Estremi cronologici

1940 - 1945

Tipologia del livello di descrizione

sottoclasse

Unità archivistiche

7

UNITÀ ARCHIVISTICHE

1497

Fascicoli personali internati

Estremi cronologici

1940 - 1945

Contenuto

14 sottofascicoli: 1) Grununspecht Davide; 2) Vinkler Ugo; 3) Tauszik Ladislao; 4) Motumal Chugani; 5) Schachter Giuseppe; 6) Valdbaum Heinrich; 7) Brawer Salomone; 8) Ermolli Adalberto e Weir Rosina Elena; 9) Sekler Emilio; 10) Kaufman Walter e Konig Margherita; 11) Iaukelowitz Giuseppe.; 12) Rosemberg Otto; 13) Zajczjk Michele; 14) Marksehid Davide; 15) Waldbaum Enrico; 16) Tauszik Ladislao; 17) Loewy Giorgio; 18) Mandel Davide; 19) Safier Moses Leib; 20) Schmall Sigismondo e Redlich Ilde, Schmall Herta; 21) Reissman Federico; 22) Kaufman Giuseppe; 23) Carenni Giovanni; 24) Wiener Max , Herzberg Sara Magda.

Segnatura definitiva

b. 11, fasc. 1

1498

Sussidi agli internati - Rendiconti

Estremi cronologici

1941 - 1944

1941, 1942, 1c. 1943, 1944

Segnatura definitiva

b. 11, fasc. 2

1499

Internati - affari diversi

Estremi cronologici

1941 - 1944

Contenuto

Circolari, corrispondenza intercorsa con la questura di Teramo e con la prefettura per i rendiconti, comunicazioni, fogli di via, elenchi degli internati, spese farmaceutiche per gli internati

Segnatura definitiva

b.11, fasc. 3

1500

Internati - Rendiconti medicinali

Estremi cronologici

1942 - 1943

Segnatura definitiva

b. 11, fasc. 4

1501

Indennità di accompagnamento alla guardia municipale

Estremi cronologici

1942 - 1944

Segnatura definitiva

b. 11, fasc. 5

1502

Rimborso spese di viaggio (spostamento internati)

Estremi cronologici

1942 - 1943

Segnatura definitiva

b. 11, fasc. 6

1503

Assistenza agli ex- internati

Estremi cronologici

1943 - 1945

Segnatura definitiva

b. 11, fasc. 7

9. Associazioni militari

Tipologia del livello di descrizione
classe

10. Circolari riguardanti la categoria VIII - Leva e Truppa

Tipologia del livello di descrizione
classe

Unità archivistiche
3

UNITÀ ARCHIVISTICHE

1504

Circolari del Comando distretto militare di Teramo

Estremi cronologici
1901 - 1909

Segnatura definitiva
b. 11, fasc. 1

1505

Manifesti

Estremi cronologici
1911 - 1966

Segnatura definitiva
b. 11, fasc. 2

1506

Ai soldati d'Italia, i Municipi italiani - Pubblicazione ricordo

Estremi cronologici
1913

Segnatura definitiva
b. 11, fasc. 3

Corrispondenza della cat. VIII

Tipologia del livello di descrizione
classe

Unità archivistiche
24

UNITÀ ARCHIVISTICHE

1507

Corrispondenza diversa

Estremi cronologici
1900 - 1919

Segnatura definitiva
b. 1, fasc. 1

1508

Corrispondenza diversa

Estremi cronologici
1920 - 1929

Segnatura definitiva
b. 1, fasc. 2

1509

Corrispondenza diversa

Estremi cronologici
1930 - 1939

Segnatura definitiva
b. 1, fasc. 3

1510

Corrispondenza diversa

Estremi cronologici
1940 - 1949

Segnatura definitiva

b. 2, fasc. 4

1511

Corrispondenza diversa

Estremi cronologici

1950 - 1959

Segnatura definitiva

b. 2, fasc. 5

1512

Corrispondenza diversa

Estremi cronologici

1960 - 1962

Segnatura definitiva

b. 2, fasc. 6

1513

**Corrispondenza classificata della classe 4 - Caserme ed ospedali militari -
Danni di guerra**

Estremi cronologici

1920 - 1946

Segnatura definitiva

b. 3, fasc. 7

1514

Corrispondenza classificata della classe 2 - Pensionati e veterani - Decorati

Estremi cronologici

1938 - 1948

Segnatura definitiva

b. 3, fasc. 8

1515

Corrispondenza classificata della classe 2 - Mobilitazione civile e militare

Estremi cronologici

1938 - 1946

Contenuto

Contiene due libretti del 1927 e del 1942

Segnatura definitiva

b. 3, fasc. 9

1516

Corrispondenza classificata della classe 6 - Sussidi militari

Estremi cronologici

1939 - 1947

Contenuto

Contiene sottofascicoli:

1 Aeronautica; 2: sussidi militari; 3: Soccorsi giornalieri per richiamo; 4: Recupero soccorsi giornalieri pagati e non dovuti.

Segnatura definitiva

b. 3, fasc. 10

1517

**Corrispondenza classificata della classe 1 - Leva di terra e di mare-
Commissione mobile - Ruoli matricolari**

Estremi cronologici

1939 - 1948

Segnatura definitiva

b. 3, fasc. 11

1518

Corrispondenza classificata della classe 2 - Richiamati alle armi

Estremi cronologici

1939 - 1946

Segnatura definitiva

b. 3, fasc. 12

1519

Corrispondenza classificata della classe 2 - Orfani, invalidi, vedove di guerra - Famiglie cadute - Ex combattenti

Estremi cronologici
1939 - 1948

Segnatura definitiva
b. 3, fasc. 13

1520

Corrispondenza classificata della classe 2 - Requisizione quadrupedi, veicoli e autoveicoli

Estremi cronologici
1939 - 1948

Segnatura definitiva
b. 3, fasc. 14

1521

Corrispondenza classificata della classe 2 - Ufficio comunale, notizie alle famiglie dei militari richiamati alle armi

Estremi cronologici
1941

Segnatura definitiva
b. 3, fasc. 15

1522

Corrispondenza classificata della classe 2 - Servizi militari

Estremi cronologici
1948 - 1951

Segnatura definitiva
b. 3, fasc. 16

1523

Corrispondenza classificata della classe 1 - Leva di terra e di mare- Commissione mobile - Ruoli matricolari

Estremi cronologici
1948 - 1949

Segnatura definitiva

b. 3, fasc. 17

1524

**Corrispondenza classificata della classe 1 - Leva di terra e di mare-
Commissione mobile - Ruoli matricolari**

Estremi cronologici

1949 - 1951

Segnatura definitiva

b. 3, fasc. 18

1525

Corrispondenza classificata della cat VIII

Estremi cronologici

1952 - 1961

Contenuto

Contiene classe 1: Leva di terra, di mare e di aria; classe 2: servizi militari; classe 3: Tiro a segno; classe 4 : Combattenti e loro famiglie, pensioni di guerra ed assimilate; classe 5: Caserme ed alloggi militari; classe 6: circolari.

Segnatura definitiva

b. 3, fasc. 19

1526

Corrispondenza classificata della cat VIII

Estremi cronologici

1965 - 1967

Contenuto

Contiene classe 1: Leva di terra, di mare e di aria; classe 2: servizi militari; classe 3: Tiro a segno; classe 4 : Combattenti e loro famiglie, pensioni di guerra ed assimilate; classe 5: Affari militari dipendenti dalla guerra

Segnatura definitiva

b. 4, fasc. 20

1527

Corrispondenza classificata della cat VIII

Estremi cronologici

1968 - 1969

Contenuto

Contiene classe 1: Leva di terra, di mare e di aria; classe 2: servizi militari; classe 3: Prestazioni militari; classe 8: Affari militari dipendenti dalla guerra; classe 10: Circolari riguardanti la categoria VIII

Segnatura definitiva

b. 4, fasc. 21

1528

Corrispondenza classificata della classe 2 - Servizi militari

Estremi cronologici

1970

Segnatura definitiva

b. 4, fasc. 22

1529

Corrispondenza classificata della classe 3

Estremi cronologici

1971

Segnatura definitiva

b. 4, fasc. 23

1530

Corrispondenza della cat VIII

Estremi cronologici

1972

Segnatura definitiva

b. 4, fasc. 24

Ruoli nominativi soccorsi giornalieri

Tipologia del livello di descrizione

serie

Unità archivistiche

1

UNITÀ ARCHIVISTICA

1531

Ruolo nominativo dei congiunti dei militari ai quali è concesso il soccorso giornaliero

Estremi cronologici

1935 - 1946

Segnatura definitiva

b. 1

Istruzione pubblica

Estremi cronologici

1898-1968

Tipologia del livello di descrizione

Categoria

Consistenza

bb. 3, fasc. 43

Contenuto

Contiene gli Atti e carteggio classificati, la serie corrispondenza

Atti e carteggio della categoria IX

Tipologia del livello di descrizione

categoria

1. Autorità scolastiche - Insegnanti

Tipologia del livello di descrizione

classe

Unità archivistiche

9

UNITÀ ARCHIVISTICHE

1532

Fascicolo della maestra Car... C.

Estremi cronologici

1898 - 1907

Segnatura definitiva

b. 1, fasc. 1

1533

Relazioni scolastiche

Estremi cronologici

1899 - 1901

Segnatura definitiva

b. 1, fasc. 2

1534

Contributi al Monte Pensioni insegnanti

Estremi cronologici
1899 - 1914

Segnatura definitiva
b. 1, fasc. 3

1535

Retrospeffivo statistico della scuola primaria a.s. 1899-1900 e a.s. 1901-1902

Estremi cronologici
1900 - 1902

Segnatura definitiva
b. 1, fasc. 4

1536

Prospetto per l'aumento delle retribuzioni agli insegnanti

Estremi cronologici
1906

Segnatura definitiva
b. 1, fasc. 5

1537

Nomina della maestra Ant... L.

Estremi cronologici
1908 - 1911

Segnatura definitiva
b. 1, fasc. 6

1538

Personale insegnante

Estremi cronologici

1913 - 1919

Segnatura definitiva

b. 1, fasc. 7

1539

Disposizioni inerenti gli esami finali

Estremi cronologici

1914

Segnatura definitiva

b. 1, fasc. 8

1540

Insegnanti - Opuscoli

Estremi cronologici

1917

Segnatura definitiva

b. 1, fasc. 9

2. Asili d'infanzia e scuole elementari

Tipologia del livello di descrizione

classe

Unità archivistiche

12

UNITÀ ARCHIVISTICHE

1541

Istruzione primaria - Esami - Relazione - Carteggio

Estremi cronologici

1899 - 1905

1900; 1905

Segnatura definitiva

b. 1, fasc. 1

1542

Elenchi mensili degli alunni mancanti abitualmente alle lezioni

Estremi cronologici

1899 - 1902

Segnatura definitiva

b. 1, fasc. 2

1543

Riordinamento della scuola elementare e consolidamento del contributo annuo

Estremi cronologici

1911 - 1914

Segnatura definitiva

b. 1, fasc. 3

1544

Scuola per emigranti

Estremi cronologici

1913 - 1914

Segnatura definitiva

b. 1, fasc. 4

1545

Istituzione di una scuola primaria nei pressi di Ponte Vomano

Estremi cronologici

1915 - 1923

Segnatura definitiva

b. 1, fasc. 5

1546

Contributi scolastici suppletivi

Estremi cronologici

1925 - 1938

Segnatura definitiva

b. 1, fasc. 6

1547

Istituzione nel capoluogo di un posto di Magistero

Estremi cronologici

1926 - 1932

Segnatura definitiva

b. 1, fasc. 7

1548

Inadempimenti all'obbligo scolastico

Estremi cronologici

1933

Segnatura definitiva

b. 1, fasc. 8

1549

Istituzione di una scuola rurale in contrada Castelberreto

Estremi cronologici

1935 - 1938

Segnatura definitiva

b. 1, fasc. 9

1550

Scuola rurale - Verbale di consegna

Estremi cronologici

1941

Segnatura definitiva

b. 1, fasc. 10

1551

Refezione scolastica

Estremi cronologici

1942 - 1950

Segnatura definitiva

b. 1, fasc. 11

1552

Pagelle scolastiche

Estremi cronologici

1961 - 1966

Segnatura definitiva

b. 1, fasc. 12

3. Educatori comunali - Istituzioni del governo e locali - Campi sportivi - Palestre

Tipologia del livello di descrizione
classe

Unità archivistiche
2

UNITÀ ARCHIVISTICHE

1553

Campo sportivo

Estremi cronologici
1931 - 1933

Segnatura definitiva
b. 1, fasc. 1

1554

Arredi palestra scolastica

Estremi cronologici
1933

Segnatura definitiva
b. 1, fasc. 2

4. Locali - Mobili e suppellettili - Riscaldamento e illuminazione

Tipologia del livello di descrizione

classe

Unità archivistiche

4

UNITÀ ARCHIVISTICHE

1555

Sussidio governativo per gli arredi scolastici

Estremi cronologici

1906 - 1910

Segnatura definitiva

b. 1, fasc. 1

1556

Individuazione area per costruzione di un edificio scolastico

Estremi cronologici

1912

Contenuto

Contiene un verbale della commissione

Segnatura definitiva

b. 1, fasc. 2

1557

Acquisto di stufe per riscaldamento delle scuole

Estremi cronologici

1936

Segnatura definitiva

b. 1, fasc. 3

1558

Materiale scolastico distrutto dalla guerra

Estremi cronologici

1954

Segnatura definitiva

b. 1, fasc. 4

5. Patronato scolastico e opere prescolastiche - Borse di studio

Tipologia del livello di descrizione

classe

Unità archivistiche

1

UNITÀ ARCHIVISTICA

1559

Patronato scolastico - Nomina rappresentanti - Sussidi

Estremi cronologici

1914

Segnatura definitiva

b. 1, fasc. 1

6. Circolari

Tipologia del livello di descrizione

classe

Unità archivistiche

4

UNITÀ ARCHIVISTICHE

1560

Circolari della Regia Intendenza alle gallerie, ai musei medievali e moderni

Estremi cronologici

1914

Segnatura definitiva

b. 1, fasc. 1

1561

Circolare del "Comitato Nazionale per la storia del Risorgimento " ed altre sottosezioni patriottiche

Estremi cronologici

1915 - 1916

Segnatura definitiva

b. 1, fasc. 2

1562

Circolari scuole elementari

Estremi cronologici

1937 - 1938

Segnatura definitiva

b. 1, fasc. 3

1563

Circolari

Estremi cronologici

1953 - 1964

1953; 1960-1964

Segnatura definitiva

b. 1, fasc. 4

Corrispondenza della cat. IX

Tipologia del livello di descrizione

serie

Unità archivistiche

11

UNITÀ ARCHIVISTICHE

1564

Miscellanea di corrispondenza cat.IX

Estremi cronologici

1900 - 1966

Segnatura definitiva

b. 1, fasc. 1

1565

Corrispondenza della classe 1: Autorita' scolastiche - Insegnanti elementari

Estremi cronologici

1939 - 1947

Segnatura definitiva

b. 1, fasc. 2

1566

Corrispondenza della classe 2: Asili d'infanzia- -Scuole elementari - Statistiche - Scuole Ente Nazionale Cultura - Locali mobili e suppellettili - Riscaldamento e illuminazione - Fitti di Locali - Patronato scolastico

Estremi cronologici

1939 - 1948

Segnatura definitiva

b. 1, fasc. 3

1567

Corrispondenza della classe 5: Opera nazionale Balilla

Estremi cronologici

1940 - 1946

472

Segnatura definitiva

b. 2, fasc. 4

1568

Corrispondenza classificata della categoria IX

Estremi cronologici

1948 - 1952

Contenuto

sottofascicoli: 1) classe 1: Autorita' scolastiche - Insegnanti elementari; 2) classe 2: Asili d'infanzia - Scuole elementari - Statistiche - Scuole Ente Nazionale Cultura - Locali mobili e suppellettili - Riscaldamento e illuminazione - Fitti di Locali - Patronato scolastico; 3) classe 3: Educatori comunali - Istituzioni del governo e istituzioni locali - Campi sportivi; 4) classe 4: Scuole medie; 5) classe 5: Università; 6) classe 6: Istituti scientifici - Biblioteche - Gallerie - Musei - Manifestazioni; 7) classe 7: Circolari.

Segnatura definitiva

b. 2, fasc. 5

1569

Corrispondenza classificata della categoria IX

Estremi cronologici

1953 - 1956

Contenuto

sottofascicoli: 1) classe 1: Autorita' scolastiche - Insegnanti elementari; 2) classe 2: Asili d'infanzia - Scuole elementari - Statistiche - Scuole Ente Nazionale Cultura - Locali mobili e suppellettili - Riscaldamento e illuminazione - Fitti di Locali - Patronato scolastico; 3) classe 6: Istituti scientifici - Biblioteche - Gallerie - Musei - Manifestazioni.

Segnatura definitiva

b. 2, fasc. 6

1570

Corrispondenza della classe 1: Autorita' scolastiche - Insegnanti elementari

Estremi cronologici

1956 - 1958

Segnatura definitiva

b. 2, fasc. 7

1571

**Corrispondenza della classe 2: Asili d'infanzia- -Scuole elementari -
Statistiche - Scuole Ente Nazionale Cultura - Locali mobili e suppellettili -
Riscaldamento e illuminazione - Fitti di Locali - Patronato scolastico**

Estremi cronologici

1956 - 1958

Segnatura definitiva

b. 2, fasc. 8

1572

Corrispondenza della classe 7: Circolari

Estremi cronologici

1957

Segnatura definitiva

b. 2, fasc. 9

1573

**Corrispondenza della classe 3: Educatori comunali - Istituzioni del
governo e istituzioni locali - Campi sportivi**

Estremi cronologici

1958 - 1962

Segnatura definitiva

b. 2, fasc. 10

1574

Corrispondenza classificata della categoria IX

Estremi cronologici

1965 - 1968

Contenuto

sottofascicoli: 1) classe 1: Autorita' scolastiche - Insegnanti elementari; 2) classe 2: Asili d'infanzia-
Scuole elementari - Statistiche - Scuole Ente Nazionale Cultura - Locali mobili e suppellettili -
Riscaldamento e illuminazione - Fitti di Locali - Patronato scolastico; 3) classe 3: Educatori comunali
- Istituzioni del governo e istituzioni locali - Campi sportivi; 4) classe 4: Scuole medie; 5) classe 5:
Patronato scolastico - Refezioni - Sussidi - Borse di studio, ecc...; 6) classe 6: Educazione fisica -
Sport.

Segnatura definitiva

b. 2, fasc. 11

Lavori pubblici

Estremi cronologici

1899-1974 con seguiti al 1978

Tipologia del livello di descrizione

Categoria

Consistenza

bb. 17, fasc. 74

Contenuto

Contiene gli Atti e carteggio classificati, la serie corrispondenza

Atti e carteggio della categoria X

Tipologia del livello di descrizione

categoria

1. Strade - Piazze - Costruzioni e manutenzione

Tipologia del livello di descrizione

classe

Unità archivistiche

11

UNITÀ ARCHIVISTICHE

1575

Elenco delle strade vicinali e comunali

Estremi cronologici

1905

Segnatura definitiva

b. 1, fasc. 1

1576

Per la costruzione di una variante - Perizia di stima

Estremi cronologici

1927 - 1938

1927, 1938

Segnatura definitiva

b. 1, fasc. 2

1577

Depolverizzazione di tratti stradali

Estremi cronologici

1939 - 1950

1939, 1949-1950

Segnatura definitiva

b. 1, fasc. 3

1578

Strada di allacciamento della frazione Capsano al capoluogo comunale per la strada n. 81

Estremi cronologici

1950 - 1966

Contenuto

Progetto M.Mariani, atti di esproprio, collaudo

Segnatura definitiva

b. 1, fasc. 4

1579

Relazione tecnica strada comunale denominata "del Molino"

Estremi cronologici

1952

1884, 1952

Contenuto

corredata di relazione peritale del geom. Stefano Di Giorgio, 1884, riferita alla stessa strada

Segnatura definitiva

b. 1, fasc. 5

1580

Strade comunali obbligatorie - Prestazioni d'opera in natura

Estremi cronologici

1954 - 1956

1 c. 1945

Segnatura definitiva

b. 1, fasc. 6

1581

Costruzione di strade interpoderali

Estremi cronologici

1961 - 1964

Segnatura definitiva

b. 1, fasc. 7

1582

Riconfinazione strade comunali

Estremi cronologici

1964 - 1968

Segnatura definitiva

b. 1, fasc. 8

1583

Richiesta di contributo per sistemazione e pavimentazione delle principali vie interne dell'abitato. Legge 15/02/1953.

Estremi cronologici

1965

Segnatura definitiva

b. 1, fasc. 9

1584

Costruzione stradale rotabile in c.da Trinità

Estremi cronologici

1968

Contenuto

ordinanza di esproprio

Segnatura definitiva

b. 1, fasc. 10

1585

Sistemazione stradale interna al capoluogo

Estremi cronologici

1969 - 1978

1c. 1989

Segnatura definitiva

b. 2, fasc. 11

2. Ponti

Tipologia del livello di descrizione
classe

3. Illuminazione

Tipologia del livello di descrizione
classe

Unità archivistiche
3

UNITÀ ARCHIVISTICHE

1586

Richiesta preventivo per la fornitura di lampioni per la pubblica illuminazione

Estremi cronologici
1899 - 1900

Segnatura definitiva
b. 3, fasc. 1

1587

Fornitura di energia elettrica per la pubblica illuminazione

Estremi cronologici
1936 - 1964

Contenuto
carteggio UNES (Unione esercizi elettrici)

Segnatura definitiva
b. 3, fasc. 2

1588

Costruzione impianto elettrico di pubblica illuminazione nella frazione Val Vomano

Estremi cronologici
1971 - 1974

Contenuto
elaborati tecnici e grafici, contabilità lavori.

Segnatura definitiva

b. 3, fasc. 3

4. Acque e fontane pubbliche

Tipologia del livello di descrizione

classe

Unità archivistiche

7

UNITÀ ARCHIVISTICHE

1589

Lavori di costruzione della fognatura nel capoluogo 1° lotto (ing. A. Costanzi)

Estremi cronologici

1949 - 1963

Contenuto

Progetto, carteggio, cont. lavori

Segnatura definitiva

b. 4, fasc. 1

1590

Rete di distribuzione idrica capoluogo 1° lotto

Estremi cronologici

1950 - 1970

1c. 1980

Segnatura definitiva

b. 5, fasc. 2

1591

Lavori di costruzione della fognatura nel capoluogo 2° lotto (ing. A. Costanzi)

Estremi cronologici

1960 - 1989

Segnatura definitiva

b. 5, fasc. 3

1592

Progetto per la costruzione di lavatoio con serbatoio a 8 posti

Estremi cronologici

[1960 ?]

Contenuto

elaborato grafico e computo metrico redatto dal geom. Iampieri Giuseppe

Segnatura definitiva

b. 5, fasc. 4

1593

Rete di distribuzione idrica per capoluogo 2° lotto

Estremi cronologici

1961 - 1973

Contenuto

Collaudamento, carteggio, progetto

Segnatura definitiva

b. 6, fasc. 5

1594

Lavori di costruzione delle fognature nella frazione Val Vomano 1° lotto (ing. A. Costranzi)

Estremi cronologici

1961 - 1971

Segnatura definitiva

b. 7, fasc. 6

1595

Costruzione rete idrica nella frazione di Val Vomano

Estremi cronologici

1969 - 1974

Segnatura definitiva

b. 8, fasc. 7

5. Consorzi stradali e idraulici

Tipologia del livello di descrizione

classe

Unità archivistiche

5

UNITÀ ARCHIVISTICHE

1596

Costruzione del Consorzio per l'acquedotto del Ruzzo

Estremi cronologici

1912 - 1927

Contenuto

Carteggio, statuto, opuscolo ing. De Albentii & Bona, "Acquedotto consorziale del Ruzzo. Relazione", Teramo, 1914.

Segnatura definitiva

b. 9, fasc. 1

1597

Acquedotto consorziale del Ruzzo - Opere di adduzione

Estremi cronologici

1929 - 1935

Segnatura definitiva

b. 9, fasc. 2

1598

Statuto Consorzio del Ruzzo

Estremi cronologici

1952

Segnatura definitiva

b. 9, fasc. 3

1599

Consorzio Acquedotto del Ruzzo - Corrispondenza

Estremi cronologici

1957 - 1974

Segnatura definitiva

b. 9, fasc. 4

1600

**Consorzio di Bonifica - Isola del Gran Sasso- Relazione attività
quinquennio 1957-1962**

Estremi cronologici

1963

Segnatura definitiva

b. 9, fasc. 5

6. Espropriazioni per cause di utilità pubblica

Tipologia del livello di descrizione

classe

Unità archivistiche

1

UNITÀ ARCHIVISTICA

1601

"Espropriazione di area da adibirsi a mercato in contrada Ponte Vomano"

Estremi cronologici

1934 - 1941

Segnatura definitiva

b. 9, fasc.1

7. Poste - Telegrafi - Telefoni

Tipologia del livello di descrizione
classe

Unità archivistiche
1

UNITÀ ARCHIVISTICA

1602

Nomina di un portalettere rurale

Estremi cronologici
1905

Segnatura definitiva
b. 9, fasc.1

8. Ferrovia e trasporti

Tipologia del livello di descrizione
classe

Unità archivistiche
1

UNITÀ ARCHIVISTICA

1603

Tabella orario servizio di trasporto pubblico

Contenuto
comunicazione dell'Istituto Nazionale Trasporti (INT)

Segnatura definitiva
b. 9, fasc.1

9. Ufficio Tecnico

Tipologia del livello di descrizione

classe

Unità archivistiche

1

UNITÀ ARCHIVISTICA

1604

Atti diversi dell'Ufficio Tecnico

Estremi cronologici

1955 - 1981

Contenuto

Contiene i seguenti sottofascicoli: 1) Sistemazione demaniale, copie delle antiche piante planimetriche con relative quotizzazioni dal 1861 al 1874, redatte dal geom. V. Costanzi, 1955. 2) Regolamento edilizio, 1961. 3) Norme e Circolari, 1962-1963. 4) Autorizzazioni del genio civile per la costruzione di edifici privati, 1964-1968. 5) Rilevazione statistica attività edilizia privata 1964-1981. 6) Atti vari inerenti a edilizia e relativi attestati rilasciati 1966-1971. 7) Rilevazione statistica delle opere pubbliche 1973-1974. 8) Verbali della Commissione Edilizia dal 25 sett. 1974 al 23 ago. 1976.

Segnatura definitiva

b. 10, fasc. 1

10. Edilizia e urbanistica

Tipologia del livello di descrizione
classe

Unità archivistiche
16

UNITÀ ARCHIVISTICHE

1605

Ampliamento del cimitero

Estremi cronologici
1899 - 1913

Contenuto
Progetto, 1900; carteggio

Segnatura definitiva
b. 10, fasc. 1

1606

Adattamento locali caserma carabinieri ed alloggio per il comandante

Estremi cronologici
1928 - 1935

Contenuto
Carteggio, disegno acquerellato prospetto principale redatto dal geom. Guido Di Stefano, contiene tra l'altro i "disegni allegati al registro di contabilità dei lavori eseguiti per restauro ed ampliamento del palazzo comunale", [fine sec. XIX).

Segnatura definitiva
b. 10, fasc. 2

1607

Costruzione di un edificio scolastico nel capoluogo

Estremi cronologici
1931 - 1936

Contenuto
Troviamo atti per l'acquisto di area per l'edificio scolastico, elaborati tecnici e grafici , carteggio, contabilità dei lavori, perizia suppletiva di variante, certificato di collaudo e arredi scolastici

Segnatura definitiva
b. 11, fasc. 3

1608

Planimetrie

Estremi cronologici

1940

Contenuto

3 disegni su lucido degli immobili urbani di proprietà comunale ed 'E.C.A. (Ente comunale di assistenza).

Segnatura definitiva

b. 12, fasc. 4

1609

Sistemazione del fabbricato comunale adibito a caserma dell'arma dei Carabinieri

Estremi cronologici

1946 - 1955

1946, 1951, 1955

Contenuto

carteggio, progetto redatto dal geom. F. Marcattili

Segnatura definitiva

b. 12, fasc. 5

1610

Lavori di sistemazione e miglioramento del cimitero del capoluogo

Estremi cronologici

1949 - 1962

l c 1935

Contenuto

Progetto geom. F. Marcattili; progetto geom. C. Ortolani (realizzato) 1959; progetto geom. F. Merlini 1949; atti del collaudo, costruzione altarino nella Chiesa, costruzione 50 loculi geom C. Ortolani

Segnatura definitiva

b. 12, fasc. 6

1611

Rilevazione statistica delle opere pubbliche eseguite senza il finanziamento dello Stato

Estremi cronologici

1953 - 1955

Segnatura definitiva

b. 13, fasc. 7

1612

Provvedimenti per la eliminazione di case malsane - Legge 9 agosto 1954, n. 640

Estremi cronologici

1954 - 1963

Contenuto

corrispondenza intercorsa con la Prefettura di Teramo, l'Istituto autonomo per le case popolari della provincia di Teramo, istanze, esposto.

Segnatura definitiva

b. 13, fasc. 8

1613

Costruzione edificio scolastico per frazione Capsano

Estremi cronologici

1957 - 1969

Segnatura definitiva

b. 13, fasc. 9

1614

Lavori di sistemazione dell'edificio adibito a caserma dei carabinieri nel capoluogo

Estremi cronologici

1958 - 1968

Segnatura definitiva

b. 14, fasc. 10

1615

Costruzione edifici scolastici nelle frazioni di Val Vomano e Trinità

Estremi cronologici

1959 - 1964

Segnatura definitiva

b. 14, fasc. 11

1616

Edificio scolastico del capoluogo - Lavori di riattamento - Sistemazione palestra

Estremi cronologici

1960 - 1973

1c. 1956

Segnatura definitiva

b. 15, fasc. 12

1617

Progetto per la costruzione scuola materna nel capoluogo

Estremi cronologici

1960

Segnatura definitiva

b. 15, fasc. 13

1618

Lavori di riparazione all'edificio scolastico del capoluogo

Estremi cronologici

1962 - 1973

1961, 1971-1973

Segnatura definitiva

b. 16, fasc. 14

1619

Costruzione di un padiglione di n. 60 loculi nel cimitero di Penna Sant'Andrea

Estremi cronologici

1967 - 1969

Contenuto

progetto redatto dal geom .Benito De Angelis, offerte gara di appalto.

Segnatura definitiva

b. 16, fasc. 15

1620

Costruzione edificio scolastico c.da Pilone

Estremi cronologici

1969 - 1970

Segnatura definitiva

b. 16, fasc. 16

11. Circolari

Tipologia del livello di descrizione
classe

Corrispondenza della cat. X

Tipologia del livello di descrizione

serie

Unità archivistiche

28

UNITÀ ARCHIVISTICHE

1621

Corrispondenza diversa della categoria X

Estremi cronologici

1903 - 1960

1903, 1906, 1931-1947, 1952, 1954, 1955, 1959, 1960.

Segnatura definitiva

b. 1, fasc. 1

1622

Corrispondenza della classe 6 - Piano regolatore. Espropriazioni per pubblica utilità

Estremi cronologici

1936 - 1941

Segnatura definitiva

b. 1, fasc. 2

1623

Corrispondenza della classe 6 - Consorzi

Estremi cronologici

1963 - 1971

Segnatura definitiva

b. 1, fasc. 3

1624

Corrispondenza della classe 4 - Illuminazione e impianti elettrici

Estremi cronologici

1967 - 1968

Segnatura definitiva

b. 1, fasc. 4

1625

Corrispondenza della classe 11 - Ferrovie, Tramvie, Autoservizi di linea

Estremi cronologici

1968

Segnatura definitiva

b. 1, fasc. 5

1626

Corrispondenza della classe 12 - Spiagge, porti, ecc..

Estremi cronologici

1968

Segnatura definitiva

b. 1, fasc. 6

1627

Corrispondenza della classe 13 - Circolari riguardanti la cat. X

Estremi cronologici

1968

Segnatura definitiva

b. 1, fasc. 7

1628

Corrispondenza della classe 1 - Lavori pubblici in genere

Estremi cronologici

1968

Segnatura definitiva

b. 1, fasc. 8

1629

Corrispondenza della classe 3 - Opere e lavori diversi ordinari e straordinari

Estremi cronologici

1968

Segnatura definitiva

b. 1, fasc. 9

1630

Corrispondenza della classe 5 - Acque e fontane pubbliche

Estremi cronologici

1968

Segnatura definitiva

b. 1, fasc. 10

1631

Corrispondenza della classe 8 - Espropriazione per pubblica utilità

Estremi cronologici

1968

Segnatura definitiva

b. 1, fasc. 11

1632

Corrispondenza della classe 9 - Costruzione e restauro degli edifici

Estremi cronologici

1968

Segnatura definitiva

b. 1, fasc. 12

1633

Corrispondenza della classe 10 - Servizio postelegrafico - Radio

Estremi cronologici

1968

Segnatura definitiva

b. 1, fasc. 13

1634

Corrispondenza della classe 2 - Strade - Piazze - Giardini

Estremi cronologici

1968 - 1969

Segnatura definitiva

b. 1, fasc. 14

1635

Corrispondenza diversa

Estremi cronologici

1969 - 1971

2 cc. 1972

Segnatura definitiva

b. 1, fasc. 15

1636

Corrispondenza della classe 6 - Consorzi

Estremi cronologici

1970

Segnatura definitiva

b. 1, fasc. 16

1637

Corrispondenza diversa

Estremi cronologici

1972

1c. 1971

Segnatura definitiva

b. 1, fasc. 17

1638

Corrispondenza diversa

Estremi cronologici

1973

Segnatura definitiva

b. 1, fasc. 18

1639

Corrispondenza della classe 1 - Urbanistica

Estremi cronologici

1974

Segnatura definitiva

b. 1, fasc. 19

1640

Corrispondenza della classe 2 - Strade

Estremi cronologici

1974

Segnatura definitiva

b. 1, fasc. 20

1641

Corrispondenza della classe 4 - Illuminazione pubblica

Estremi cronologici

1974

Segnatura definitiva

b. 1, fasc. 21

1642

Corrispondenza della classe 5 - Acque pubbliche -Acquedotto - Pozzi e fontane

Estremi cronologici

1974

Segnatura definitiva

b. 1, fasc. 22

1643

Corrispondenza della classe 6 - Consorzi e Opere idrauliche

Estremi cronologici

1974

Segnatura definitiva

b. 1, fasc. 23

1644

Corrispondenza della classe 7 - Espropriazioni per utilità pubblica

Estremi cronologici

1974

Segnatura definitiva

b. 1, fasc. 24

1645

Corrispondenza della classe 9 - Ferrovie e trasporti

Estremi cronologici

1974

Segnatura definitiva

b. 1, fasc. 25

1646

Corrispondenza della classe 10 - Ufficio Tecnico

Estremi cronologici

1974

Segnatura definitiva

b. 1, fasc. 26

1647

Corrispondenza della classe 11 - Edilizia pubblica e privata - restauri e manutenzione edifici

Estremi cronologici

1974

Segnatura definitiva

b. 1, fasc. 27

1648

500

Corrispondenza della classe 14 - Atti e circolari riguardanti la categoria X

Estremi cronologici

1974

Segnatura definitiva

b. 1, fasc. 28

Agricoltura, industria e commercio

Estremi cronologici

1899-1972

Tipologia del livello di descrizione

Categoria

Consistenza

bb. 26, fasc. 152

Contenuto

Contiene gli Atti e carteggio classificati, la serie corrispondenza, la serie Affari del Servizio razionamento consumi o annuario, la serie Affari dell'ufficio di collocamento.

Atti e carteggio della categoria XI

Tipologia del livello di descrizione

categoria

1. Agricoltura - Caccia - Pesca - Pastorizia - Piante e foreste

Tipologia del livello di descrizione

classe

Unità archivistiche

23

UNITÀ ARCHIVISTICHE

1649

Modifiche al regolamento per la distruzione delle cavallette

Estremi cronologici

1899

Contenuto

circolare prefettizia, atto deliberativo, regolamento a stampa per la distruzione delle cavallette nella provincia di Teramo, 1894

Segnatura definitiva

b. 1, fasc. 1

1650

Vendita bassa siepe - Usi civici

Estremi cronologici

502

1910 - 1920

Segnatura definitiva

b. 1, fasc. 2

1651

Provvedimenti antifillosserici

Estremi cronologici

1911

Segnatura definitiva

b. 1, fasc. 3

1652

Manifesto per la difesa del pascolo

Estremi cronologici

1911

Segnatura definitiva

b. 1, fasc. 4

1653

Atti relativi al vincolo forestale

Estremi cronologici

1912 - 1913

Segnatura definitiva

b. 1, fasc. 5

1654

Contravvenzioni forestali

Estremi cronologici

1914 - 1915

Segnatura definitiva

b. 1, fasc. 6

1655

Produzione di bozzoli

Estremi cronologici

1914 - 1920

Contenuto

Si tratta di una richiesta alla camera di commercio.

Segnatura definitiva

b. 1, fasc. 7

1656

Disposizioni per la denuncia del riso

Estremi cronologici

1916

Segnatura definitiva

b. 1, fasc. 8

1657

Denuncia produzione vinicola - Elenchi e verbali di accertamento

Estremi cronologici

1919 - 1939

Segnatura definitiva

b. 1, fasc. 9

1658

Matricola degli animali caprini

Estremi cronologici

1927

Segnatura definitiva

b. 1, fasc. 10

1659

Rimboschimento bosco Castel Cerreto

Estremi cronologici

1928 - 1937

Segnatura definitiva

b. 1, fasc. 11

1660

Rilevazione campionaria del bestiame

Estremi cronologici

1933

Segnatura definitiva

b. 1, fasc. 12

1661

Provvedimenti in difesa della viticoltura

Estremi cronologici

1933 - 1935

Segnatura definitiva

b. 1, fasc. 13

1662

Denunce delle patate, fagioli, piselli, lenticchie, ceci e cicerchie al 30 settembre 1941

Estremi cronologici

1941

Segnatura definitiva

b. 1, fasc. 14

1663

Premio di semina

Estremi cronologici

1941 - 1942

Segnatura definitiva

b. 1, fasc. 15

1664

Produzione e consegna olio

Estremi cronologici

1944

Segnatura definitiva

b. 1, fasc. 16

1665

Comitato Comunale dell'Agricoltura - Funzionamento

Estremi cronologici

1944 - 1947

1944, 1947

Segnatura definitiva

b. 1, fasc. 17

1666

Spese per il censimento del bestiame

Estremi cronologici

1944

Segnatura definitiva

b. 1, fasc. 18

1667

Macellazione suini per uso familiare - Campagna 1944-1945

Estremi cronologici

1944 - 1945

Segnatura definitiva

b. 1, fasc. 19

1668

Per il miglioramento fondiario

Estremi cronologici

1951 - 1952

Contenuto

Contiene verbale della Commissione comunale dell'agricoltura ed avvisi di convocazione

Segnatura definitiva

b. 1, fasc. 20

1669

Vendita della bassa siepe - Usi civici

Estremi cronologici

1952 - 1954

Segnatura definitiva

b. 1, fasc. 21

1670

Cantiere scuola lavoro per rimboschimento - Bosco Castel Cerreto

Estremi cronologici

1954 - 1962

Segnatura definitiva

b. 1, fasc. 22

1671

Denunce di produzione vinicola

Estremi cronologici

1962 - 1972

Segnatura definitiva

b. 1, fasc. 23

2. Industria

Tipologia del livello di descrizione
classe

3. Commercio

Tipologia del livello di descrizione
classe

Unità archivistiche
15

UNITÀ ARCHIVISTICHE

1672

Verbali commissione elettorale commerciale

Estremi cronologici
1918 - 1920

Segnatura definitiva
b. 2, fasc. 1

1673

Disciplina del commercio - Esercizi pubblici - Circolari - Domande

Estremi cronologici
1927 - 1930

Segnatura definitiva
b. 2, fasc. 2

1674

Domande di licenze di commercio e verbali della commissione

Estremi cronologici
1927 - 1955

Segnatura definitiva
b. 2, fasc. 3

1675

Domande e richieste di rinnovo licenze o diniego

Estremi cronologici

1928

Segnatura definitiva

b. 2, fasc. 4

1676

Impianto mulino elettrico

Estremi cronologici

1934

Segnatura definitiva

b. 2, fasc. 5

1677

Matrici licenze commerciali

Estremi cronologici

1936 - 1943

Segnatura definitiva

b. 2, fasc. 6

1678

Pratiche relative al commercio fisso e ambulante

Estremi cronologici

1938 - 1939

Segnatura definitiva

b. 2, fasc. 7

1679

Raccolta circolari Ufficio Provinciale delle corporazioni

Estremi cronologici

1939 - 1941

Segnatura definitiva

b. 2, fasc. 8

1680

Licenza di esercizio

Estremi cronologici

1943 - 1944

Contenuto

carteggio per l'apertura di attività di macelleria

Segnatura definitiva

b. 2, fasc. 9

1681

Impianto ed esercizio mulino elettrico

Estremi cronologici

1944 - 1946

Segnatura definitiva

b. 2, fasc. 10

1682

Licenze di commercio

Estremi cronologici

1949 - 1960

Contenuto

Istanze delle ditte esercenti il commercio

Segnatura definitiva

b. 2, fasc. 11

1683

Censimento 1951-1952 - Revisione qualitativa e quantitativa

Estremi cronologici

1951 - 1952

Segnatura definitiva

b. 3, fasc. 12

1684

"Rinnovazione licenze pubblici esercizi ed altre" - Circolari e atti

Estremi cronologici

1958 - 1960

Segnatura definitiva

b. 3, fasc. 13

1685

**Assicurazione obbligatoria contro le malattie per gli esercenti di attivita'
commerciali**

Estremi cronologici

1961

Segnatura definitiva

b. 3, fasc. 14

1686

Rinnovo licenze - Elenco

Estremi cronologici

1962

Segnatura definitiva

b. 3, fasc. 15

4. Calmieri - Annonaria

Tipologia del livello di descrizione
classe

Unità archivistiche
9

UNITÀ ARCHIVISTICHE

1687

"Approvvigionamento granario"

Estremi cronologici
1925 - 1926

Segnatura definitiva
b. 3, fasc. 1

1688

Listini dei prezzi

Estremi cronologici
1934 - 1937

Segnatura definitiva
b. 3, fasc. 2

1689

Denuncia della lana

Estremi cronologici
1936 - 1937

Segnatura definitiva
b. 3, fasc. 3

1690

"Controllo del grano trebbiato a macchina"

Estremi cronologici
1938

Segnatura definitiva
b. 3, fasc. 4

1691

Comitato controllo prezzi

Estremi cronologici

1941

Segnatura definitiva

b. 3, fasc. 5

1692

Assegnazione mangimi

Estremi cronologici

1942 - 1943

Segnatura definitiva

b. 3, fasc. 6

1693

Vigilanza sui prezzi

Estremi cronologici

1944 - 1945

Segnatura definitiva

b. 3, fasc. 7

1694

Prezzi della legna e del carbone vegetale

Estremi cronologici

1944 - 1945

Segnatura definitiva

b. 3, fasc. 8

1695

Prelevamento del sale alle saline di Marcherita di Savoia

Estremi cronologici

1944

Segnatura definitiva

b. 3, fasc. 9

5. Artigianato, lavoro e previdenza

Tipologia del livello di descrizione

classe

Unità archivistiche

20

UNITÀ ARCHIVISTICHE

1696

Denuncia operai occupati per appalto lavori stradali

Estremi cronologici

1900

Segnatura definitiva

b. 3, fasc. 1

1697

"Applicazione della legge 7 luglio 1907 sul riposo festivo"

Estremi cronologici

1908 - 1913

Segnatura definitiva

b. 3, fasc. 2

1698

"Organizzazione del servizio volontario civile"

Estremi cronologici

1918

Segnatura definitiva

b. 3, fasc. 3

1699

Collocamento della mano d'opera

Estremi cronologici

1919

Segnatura definitiva

b. 3, fasc. 4

1700

Infortunati sul lavoro - Denunce

Estremi cronologici
1922 - 1923

Segnatura definitiva
b. 3, fasc. 5

1701

Matricole e ruoli contributi sindacali

Estremi cronologici
1932 - 1933

Segnatura definitiva
b. 3, fasc. 6

1702

Disoccupazione e migrazione interna

Estremi cronologici
1933 - 1934

Segnatura definitiva
b. 3, fasc. 7

1703

Pratiche inerenti la disoccupazione

Estremi cronologici
1934 - 1939

Segnatura definitiva
b. 3, fasc. 8

1704

Assicurazione contro la tbc dei coloni mezzadri

Estremi cronologici
1936

Segnatura definitiva

b. 3, fasc. 9

1705

Certificati per assegni di famiglia

Estremi cronologici

1937

Segnatura definitiva

b. 3, fasc. 10

1706

**Revisione e aggiornamento elenchi comunali dei salariati fissi e braccianti
agricoli**

Estremi cronologici

1937 - 1939

Segnatura definitiva

b. 3, fasc. 11

1707

Lavoratori agricoli

Estremi cronologici

1940 - 1946

Contenuto

Contiene fogli relativi ai contributi unificati per singole ditte e corrispondenza diversa.

Segnatura definitiva

b. 4, fasc. 12

1708

Disciplina della lavorazione nei mulini

Estremi cronologici

1941 - 1943

Segnatura definitiva

b. 4, fasc. 13

1709

"Disciplina delle operazioni di trebbiatura"

Estremi cronologici

1941

Segnatura definitiva

b. 4, fasc. 14

1710

Consegna materiale appartenente ai sindacati dell'Agricoltura e dell'Industria

Estremi cronologici

1944

Segnatura definitiva

b. 4, fasc. 15

1711

Impiego della mano d'opera disoccupata

Estremi cronologici

1946

Segnatura definitiva

b. 4, fasc. 16

1712

Indennità di disoccupazione

Estremi cronologici

1947 - 1952

Segnatura definitiva

b. 4, fasc. 17

1713

Cassa mutua provinciale di malattia per gli artigiani

Estremi cronologici

1957 - 1958

Segnatura definitiva

b. 4, fasc. 18

1714

Manifestazione folkloristica

Estremi cronologici

1957

Contenuto

comunicazioni inviate all'ENAL (Ente nazionale assistenza lavoratori)

Segnatura definitiva

b. 4, fasc. 19

1715

Istituto Nazionale Infortuni (I.N.A.I.L.)

Estremi cronologici

1958

Contenuto

Contiene libro matricola e libro paga della ditta M...

Segnatura definitiva

b. 4, fasc. 20

6. Fiera e mercati

Tipologia del livello di descrizione
classe

Unità archivistiche
2

UNITÀ ARCHIVISTICHE

1716

Elenco delle fiere

Estremi cronologici
1915

Segnatura definitiva
b. 4, fasc. 1

1717

"Istituzione in questo comune ,nella localita' Pian Mulino, di un mercato settimanale ogni giovedì"

Estremi cronologici
1929

Segnatura definitiva
b. 4, fasc. 2

7. Pesì e misure

Tipologia del livello di descrizione
classe

Unità archivistiche
1

UNITÀ ARCHIVISTICA

1718

Stato degli utenti pesi e misure

Estremi cronologici
1917 - 1936

Segnatura definitiva
b. 4, fasc. 1

8. Camera di commercio

Tipologia del livello di descrizione
classe

Unità archivistiche
11

UNITÀ ARCHIVISTICHE

1719

Lista commerciale elettorale

Estremi cronologici
1899 - 1908

Segnatura definitiva
b. 5, fasc. 1

1720

Elezioni commerciali e tassa camerale - Disposizioni

Estremi cronologici
1911 - 1917

Segnatura definitiva
b. 5, fasc. 2

1721

Commissione elettorale commerciale

Estremi cronologici
1912

Segnatura definitiva
b. 5, fasc. 3

1722

Revisione liste elettorali commerciali

Estremi cronologici
1914 - 1919

Segnatura definitiva
b. 5, fasc. 4

1723

Lista elettorale commerciale

Estremi cronologici

1921

Segnatura definitiva

b. 5, fasc. 5

1724

Circolari

Estremi cronologici

1925 - 1927

Segnatura definitiva

b. 5, fasc. 6

1725

Consiglio Provinciale delle corporazioni - Corrispondenza - Circolari

Estremi cronologici

1937 - 1938

Segnatura definitiva

b. 5, fasc. 7

1726

Imposta camerale

Estremi cronologici

1950 - 1959

Contenuto

ruoli

Segnatura definitiva

b. 5, fasc. 8

1727

Elezioni per la Commissione Provinciale dell'Artigianato e per gli Organi della Cassa Mutua di Malattia

Estremi cronologici

1957

Contenuto

1 manifesto

Segnatura definitiva

b. 5, fasc. 9

1728

Comunicazioni e disposizioni camerali

Estremi cronologici

1960

Segnatura definitiva

b. 5, fasc. 10

1729

Lista elettorale artigiani

Estremi cronologici

1961

Segnatura definitiva

b. 5, fasc. 11

9. Censimenti e statistica

Tipologia del livello di descrizione

classe

Unità archivistiche

12

UNITÀ ARCHIVISTICHE

1730

Censimento del bestiame

Estremi cronologici

1908

Contenuto

opuscolo a stampa

Segnatura definitiva

b. 5, fasc.1

1731

"Censimento e requisizione del frumento, dell'orzo, della segale e dell'avena del 1920"

Estremi cronologici

1920

Segnatura definitiva

b. 5 fasc. 2

1732

Censimento generale industriale 1927

Estremi cronologici

1927

Contenuto

Disposizioni e istruzioni - opuscoli

Segnatura definitiva

b. 5, fasc. 3

1733

Censimento generale dell'agricoltura 1930

Estremi cronologici
1930

Segnatura definitiva
b. 5, fasc.4

1734

Censimento industriale e commerciale 1937 - 1940

Estremi cronologici
1937 - 1940

Contenuto
questionario di esercizio a carattere artigiano

Segnatura definitiva
b. 6, fasc. 5

1735

Affari statistici - Corrispondenza diversa

Estremi cronologici
1944 - 1945

Segnatura definitiva
b. 6, fasc. 6

1736

Censimento industriale e commerciale 1950

Estremi cronologici
1950

Segnatura definitiva
b. 6, fasc. 7

1737

Statistica del bestiame

Estremi cronologici
1960

Segnatura definitiva

b. 6, fasc. 8

1738

I Censimento generale dell'agricoltura 1961

Estremi cronologici

1960 - 1961

Segnatura definitiva

b. 6, fasc. 9

1739

IV Censimento dell'industria e commercio 1961

Estremi cronologici

1961

Segnatura definitiva

b. 6, fasc. 10

1740

IV censimento generale industria e commercio - Revisione registro delle ditte

Estremi cronologici

1962

Segnatura definitiva

b. 6, fasc. 11

1741

Secondo censimento generale dell'agricoltura 1970

Estremi cronologici

1967 - 1971

Segnatura definitiva

b. 6, fasc. 12

10. Circolari

Tipologia del livello di descrizione
classe

Unità archivistiche
1

UNITÀ ARCHIVISTICA

1742

Carteggio del Consiglio provinciale dell'economia corporativa

Estremi cronologici
1933 - 1938

Segnatura definitiva
b. 6, fasc. 1

Corrispondenza della cat. XI

Tipologia del livello di descrizione
serie

Unità archivistiche
24

UNITÀ ARCHIVISTICHE

1743

Miscellanea di corrispondenza della cat.XI

Estremi cronologici
1905 - 1956
1 c 1902

Segnatura definitiva
b. 1, fasc. 1

1744

Miscellanea di corrispondenza della cat.XI

Estremi cronologici
1907 - 1960

Segnatura definitiva
b. 2, fasc. 2

1745

Miscellanea di corrispondenza della cat.XI

Estremi cronologici
1911 - 1962

Segnatura definitiva
b. 3, fasc. 3

1746

Miscellanea di corrispondenza della cat.XI

Estremi cronologici
1913 - 1963

Segnatura definitiva

b. 4, fasc. 4

1747

Corrispondenza protocollata della cat. XI

Estremi cronologici

1937 - 1954

1937-1942; 1945-1946; 1948;1951-1954

Segnatura definitiva

b. 5, fasc. 5

1748

Corrispondenza classificata classe 1 - Agricoltura - Provvedimenti ed iniziative agricole - Battaglia del grano...

Estremi cronologici

1939 - 1948

Segnatura definitiva

b. 6, fasc. 6

1749

Corrispondenza classificata classe 2: Industrie di genere

Estremi cronologici

1939 - 1948

Segnatura definitiva

b. 6, fasc. 7

1750

Corrispondenza classificata classe 3: Disciplina del commercio - Listino prezzi - Consiglio dell'Economia Corporativa

Estremi cronologici

1939 - 1948

Segnatura definitiva

b. 6, fasc. 8

1751

Corrispondenza classificata classe 5: Fiere e mercati

Estremi cronologici

1939 - 1948

Segnatura definitiva

b. 6, fasc. 9

1752

Corrispondenza classificata classe 7: Lavoro delle donne e fanciulli e lavoro notturno - Disoccupazione - Infortuni sul lavoro

Estremi cronologici

1939 - 1948

Segnatura definitiva

b. 6, fasc. 10

1753

Corrispondenza classificata classe 8 : Centri di turismo e stazioni di cura

Estremi cronologici

1939 - 1940

Segnatura definitiva

b. 6, fasc. 11

1754

Corrispondenza classificata classe 9: Milizia forestale

Estremi cronologici

1939 - 1947

Segnatura definitiva

b. 7, fasc. 12

1755

Corrispondenza classificata classe 10: Sindacati

Estremi cronologici

1939 - 1948

Segnatura definitiva

b. 7, fasc. 13

1756

Corrispondenza classificata classe 6: Pesi e misure

Estremi cronologici

1940 - 1948

Segnatura definitiva

b. 7, fasc. 14

1757

Corrispondenza classificata classe :1 Agricoltura - Provvedimenti ed iniziative agricole - Battaglia del grano...

Estremi cronologici

1945 - 1949

Segnatura definitiva

b. 7, fasc. 15

1758

Corrispondenza classificata classe 4: Esposizioni - Mostre - Concorsi

Estremi cronologici

1947

Segnatura definitiva

b. 7, fasc. 16

1759

Corrispondenza classificata

Estremi cronologici

1948 - 1952

Contenuto

sottofascicoli, 1948-1951: 1) classe 1 - Agricoltura - Provvedimenti ed iniziative agricole - Battaglia del grano; 2) classe 2 - Industria; 3) classe 3: Disciplina del commercio - Listino prezzi - Consiglio dell'Economia Corporativa; 4) classe 4: Esposizioni - Mostre - Concorsi; 5) classe 5: Fiere e mercati; 6) classe 6: Pesi e misure; 7) classe 7: Lavoro delle donne e fanciulli e lavoro notturno - Disoccupazione - Infortuni sul lavoro; 8) classi 1,3,4,9 (1952).

Segnatura definitiva

b. 7, fasc. 17

1760

Corrispondenza classificata

Estremi cronologici

1954 - 1956

Contenuto

sottofascicoli: 1) classe 1 - Agricoltura - Provvedimenti ed iniziative agricole - Battaglia del grano; 2) classe 2: Industrie di genere; 3) classe 4: Esposizioni - Mostre - Concorsi; 4) classe 4: Esposizioni - Mostre - Concorsi; 5) classe 5: Fiere e mercati

Segnatura definitiva

b. 8, fasc. 18

1761

Corrispondenza classificata

Estremi cronologici

1956 - 1959

Contenuto

sottofascicoli: 1) classe 1 - Agricoltura - Provvedimenti ed iniziative agricole - Battaglia del grano; 2) classe 2: Industrie di genere; 3) classe 3: Disciplina del commercio - Listino prezzi - Consiglio dell'Economia Corporativa; 4) classe 4: Artigianato - Lavoro - Previdenza; 5) classe 5: Fiere e mercati; 6) classe 6: Pesi e misure

Segnatura definitiva

b. 8, fasc. 19

1762

Corrispondenza classificata

Estremi cronologici

1964 - 1967

Contenuto

sottofascicoli: 1) classe 1: Agricoltura - Foreste - Zootecnica - Caccia e Pesca; 2) classe 2: Industrie di genere; 3) classe 3: Commercio; 4) classe 4: Calmieri - Annonaria; 5) classe 5: Fiere e mercati; 6) classe 6: Pesi e misure; 7) classe 7: Istituti di previdenza; 8) classe 8: Turismo - Stazioni di cura e soggiorno; 9) classe 9: Artigianato; 10) classe 10: Lavoro - Previdenza sociale - Assicurazioni sociali.

Segnatura definitiva

b. 8, fasc. 20

1763

Corrispondenza classificata

Estremi cronologici

1968 - 1969

Contenuto

sottofascicoli: 1) classe 1: Agricoltura - Foreste - Zootecnica - Caccia e Pesca; 2) classe 2 : Industria - Cooperative; 3) classe 3: Commercio; 4) classe 4: Fiere, mercati mostre ed esposizioni; 5) classe 5 : Pesi e misure; 6) classe 6: Lavoro - Previdenza sociale - Assicurazioni sociali; 7) classe 7: Miniere e cave; 8) classe 8: Associazioni sindacali; 9) classe 10: Censimenti; 10) classe 12: Circolari riguardanti la categoria

Segnatura definitiva

b. 9, fasc. 21

1764

Corrispondenza diversa della cat. XI

Estremi cronologici

1970

Segnatura definitiva

b. 9, fasc. 22

1765

Corrispondenza diversa della cat. XI

Estremi cronologici

1971

Segnatura definitiva

b. 9, fasc. 23

1766

Corrispondenza diversa della cat. XI

Estremi cronologici

1972

Segnatura definitiva

b. 9, fasc. 24

Sevizio razionamento consumi o annonario

Estremi cronologici

1939-1949

Tipologia del livello di descrizione

serie

Consistenza

bb. 10, fasc. 25

Contenuto

Il servizio razionamento consumi o annonario, pur funzionante nel 1939, di fatto viene istituito con delibera podestarile del 3 aprile 1940 "Considerato necessario affidare...il lavoro per il regolare funzionamento mensile del servizio razionamento consumi delibera di affidare...".

Contiene le circolari del Consiglio provinciale delle corporazioni relative al razionamento dei consumi e della Sepral (Sezione provinciale dell'alimentazione) con le direttive relative alla disciplina per la raccolta e l'utilizzo dei generi di prima necessità, al censimento delle derrate alimentari e alla denuncia delle giacenze, ai moduli di consegna di generi razionati, alle denunce Direttrice annonaria.

Il razionamento e il tesseramento per il pane e generi da minestra venne abolito a partire dal 1 agosto 1949.

Note

Legge 6 maggio 1940-XVIII. Norme per il razionamento dei consumi.

Il Senato e la Camera dei Fasci e delle Corporazioni, a mezzo delle loro Commissioni legislative, hanno approvato; Noi abbiamo sanzionato e promulghiamo quanto segue:

Art. 1.

Il Ministro per le corporazioni, di concerto col Ministro per l'agricoltura e le foreste, e con quello per l'interno, ha facoltà di disporre, con decreto da pubblicarsi nella Gazzetta Ufficiale, il razionamento di generi di consumo, di mano in mano che se ne presenti la necessità, e di emanare le relative norme di esecuzione.

Art. 2.

Per l'attuazione del razionamento di cui all'articolo precedente è fatto uso di una carta annonaria da rilasciarsi da ciascun Comune ai consumatori residenti nel Comune stesso.

[...]

Art. 4.

Chiunque viola le disposizioni intese a disciplinare il razionamento dei generi di consumo è punito:

a) se produttore o commerciante o dirigente responsabile di enti economici fra produttori o fra commercianti, con l'ammenda da lire cinquecento a lire cinquemila. Nei casi più gravi può essere aggiunto l'arresto fino a sei mesi;

b) se consumatore, con l'ammenda da lire cinquanta a lire mille.

Art. 5.

Il pubblico funzionario o il medico che nell'esercizio delle funzioni ad esso demandate, in qualsiasi modo attribuisca o faccia attribuire ad alcuno razioni che non gli spettano o maggiori di quelle che gli spettano, è punito con l'ammenda da lire cento a lire mille.

Data a Roma, addì 6 maggio 1940-XVIII

Unità archivistiche

32

UNITÀ ARCHIVISTICHE

1768

"Razionamento consumo"

Estremi cronologici

1939

Segnatura definitiva

b. 1, fasc. 1

1769

Disposizioni riguardanti la statistica mensile annonaria

Estremi cronologici

1940 - 1942

Segnatura definitiva

b. 1, fasc. 2

1770

Trattamento economico al personale addetto all'ufficio annonario e rendiconti di lavoro straordinario

Estremi cronologici

1940 - 1949

1940,1944-1947-1949

Segnatura definitiva

b. 1, fasc. 3

1771

Raccolta di circolari, avvisi e disposizioni SEPRAL per l'assegnazione di generi razionati

Estremi cronologici

1940 - 1948

Segnatura definitiva

b. 1, fasc. 4

1772

"Rapporto statistico mensile in materia annonaria per il Ministero dell'Agricoltura"

Estremi cronologici

1940 - 1943

Segnatura definitiva

b. 2, fasc. 5

1773

Generi razionati - Assegnazione e denunce di giacenza

Estremi cronologici

1941 - 1942

Segnatura definitiva

b. 2, fasc. 6

1774

Denuncia delle carte annonarie rilasciate agli internati

Estremi cronologici

[1941 ?]

Contenuto

denunce stato di famiglia

Segnatura definitiva

b. 2, fasc. 7

1775

Affari diversi

Estremi cronologici

1941 - 1948

Segnatura definitiva

b. 2, fasc. 8

1776

Prenotazioni di generi razionati per l'approvvigionamento di convivenze militari e assimilate

Estremi cronologici

1942

Segnatura definitiva

b. 2, fasc. 9

1777

Razionamento consumi - Trattamento economico al personale addetto alle operazioni di mietitura e trebbiatura

Estremi cronologici

1942

Segnatura definitiva

b. 2, fasc. 10

1778

Razionamento carni, grassi ed olio

Estremi cronologici

1942 - 1947

Segnatura definitiva

b. 2, fasc. 11

1779

Assegnazione sapone

Estremi cronologici

1942 - 1947

1942, 1947

Segnatura definitiva

b. 2, fasc. 12

1780

Comunicazioni di trasferimenti fuori provincia dal 15 giugno al 30 settembre 1943

Estremi cronologici

[1943]

Segnatura definitiva

b. 2, fasc. 13

1781

Bollette di macinazione (Mod. N.O.De)

Estremi cronologici

1943

Segnatura definitiva

b. 3

1782

Supplementi agli operai addetti ai lavori pesantissimi scala A ed a lavori pesanti scala B

Estremi cronologici
1944 - 1945

Segnatura definitiva
b. 4, fasc. 14

1783

"Assegnazione di generi alimentari razionati e contingentati, prezzi di vendita al minuto"

Estremi cronologici
1944 - 1945

Segnatura definitiva
b. 4, fasc. 15

1784

Disciplina grassi suini

Estremi cronologici
1945 - 1947

Contenuto
circolari SEPRAL

Segnatura definitiva
b. 4, fasc. 16

1785

Avviso di assegnazione grano

Estremi cronologici
1946

Segnatura definitiva
b. 4, fasc. 17

1786

Contributi pro-SEPRAL

Estremi cronologici

1946

Segnatura definitiva

b. 4, fasc. 18

1787

Richieste e assegnazione zucchero

Estremi cronologici

1947 - 1948

Segnatura definitiva

b. 4, fasc. 19

1788

Richieste e assegnazioni di farina e generi da minestra

Estremi cronologici

1947 - 1949

Segnatura definitiva

b. 4, fasc. 20

1789

Assegnazione prodotti ittici

Estremi cronologici

1947

Segnatura definitiva

b. 4, fasc. 21

1790

Censimento annonario

Estremi cronologici

1947

Segnatura definitiva

b. 4, fasc. 22

1791

Indagine mensile annonaria - Rilevazione statistica

Estremi cronologici

1947

Contenuto

mod. P.C.; mod. C.; C.G.R.

Segnatura definitiva

b. 4, fasc. 23

1792

Distribuzione pacco AVIS ai militari

Estremi cronologici

1947

Segnatura definitiva

b. 4, fasc. 24

1793

Richiesta di carte annonarie

Estremi cronologici

1947 - 1949

Segnatura definitiva

b. 4, fasc. 25

1794

Direttrice annonaria

Estremi cronologici

1947

Contenuto

Fascicoli personali - Stato di famiglia o convivenza alla data del 25 aprile 1947. Lett. A - B - C

Segnatura definitiva

b. 5

1795

Direttrice annonaria

Estremi cronologici

1947

Contenuto

Fascicoli personali - Stato di famiglia o convivenza alla data del 25 aprile 1947. Lett. D

Segnatura definitiva

b. 6

1796

Direttrice annonaria

Estremi cronologici

1947

Contenuto

Fascicoli personali - Stato di famiglia o convivenza alla data del 25 aprile 1947. Lett. D

Segnatura definitiva

b. 7

1797

Direttrice annonaria

Estremi cronologici

1947

Contenuto

Fascicoli personali - Stato di famiglia o convivenza alla data del 25 aprile 1947. Lett. da E a N

Segnatura definitiva

b. 8

1798

Direttrice annonaria

Estremi cronologici

1947

Contenuto

Fascicoli personali - Stato di famiglia o convivenza alla data del 25 aprile 1947. Lett. da O a R

Segnatura definitiva

b. 9

1799

Direttrice annonaria

Estremi cronologici

1947

Contenuto

Fascicoli personali - Stato di famiglia o convivenza alla data del 25 aprile 1947. Lett. da S a V

Segnatura definitiva

b. 10

Sottocommissione comunale per la distribuzione dei prodotti tessili

Estremi cronologici

1945 - 1946

Tipologia del livello di descrizione

partizione

Contenuto

circolari della Camera di commercio di Teramo, istanze per l'assegnazione di prodotti tessili e dell'abbigliamento. (riferimento legislativo d.m. 17-09-1945 ...è costituita presso ciascun comune una sottocommissione per il rilascio dei buoni di acquisto, detta sottocommissione sarà formata da un rappresentante del comune, con funzione di presidente, un rappresentante della Camera del lavoro ovvero il delegato sindacale comunale, un rappresentante del Commercio tessile, dell'abbigliamento e delle cooperative. compito della sottocommissione è di: a) vagliare le domande di assegnazione...b) rilasciare entro 15 gg della data di arrivo della merce nei singoli comuni, i buoni d'acquisto. Il rilascio avrà luogo dietro presentazione, da parte dei richiedenti, della loro carta annonaria individuale...c) esercitare il controllo sull'attività dei distributori; d) trasmettere le commissioni provinciali entro 10 gg di ogni mese un riepilogo dei buoni d'acquisto utilizzati...).

Unità archivistiche

1

UNITÀ ARCHIVISTICA

1767

Distribuzione dei buoni d'acquisto di prodotti tessili e d'abbigliamento

Estremi cronologici

1945 - 1946

Contenuto

Contiene istanze di assegnazione di prodotti tessili , abbigliamento e calzature, circolari con l'Ufficio provinciale del commercio e dell'industria.

Segnatura definitiva

b. 4, fasc. 1

Affari ufficio comunale di collocamento

Tipologia del livello di descrizione

serie

Storia archivistica

sede distaccata dell'ufficio provinciale del lavoro

Unità archivistiche

1

UNITÀ ARCHIVISTICA

1800

Ufficio di collocamento - Corrispondenza, disposizioni e circolari Ufficio provinciale del lavoro e Prefettura di Teramo

Estremi cronologici

1942 - 1947

Segnatura definitiva

b. 1, fasc. 1

Stato civile e anagrafe

Estremi cronologici

1899-1973 con seguiti fino al 1978

Tipologia del livello di descrizione

Categoria

Consistenza

bb. 17, fasc. 45

Contenuto

Contiene gli Atti e carteggio classificati, la serie corrispondenza, la serie Censimenti, fogli di famiglia, fogli di casa.

Atti e carteggio della categoria XII

Tipologia del livello di descrizione

categoria

1. Stato civile

Tipologia del livello di descrizione

classe

Unità archivistiche

9

UNITÀ ARCHIVISTICHE

1801

Verbali, verifiche e missive

Estremi cronologici

1899 - 1903

Segnatura definitiva

b. 1, fasc. 1

1802

Pratica dell'Ufficio anagrafe per successione di morte (rettifica di atto)

Estremi cronologici

1907 - 1911

Segnatura definitiva

b. 1, fasc. 2

1803

Verifica sulle famiglie che hanno avuto sette figli o più

Estremi cronologici

1926 - 1928

Contenuto

Manifesti e carteggio

Segnatura definitiva

b. 1, fasc. 3

1804

Verbali di verifica degli atti di stato civile

Estremi cronologici

1935 - 1939

Segnatura definitiva

b. 1, fasc. 4

1805

Indagine sulle famiglie numerose

Estremi cronologici

1938 - 1939

Segnatura definitiva

b. 1, fasc. 5

1806

Certificati assistenza al parto

Estremi cronologici

1947 - 1976

1c. 1945

Segnatura definitiva

b. 1, fasc. 6

1807

Verbale di verifica degli atti di stato civile

Estremi cronologici

1950

Segnatura definitiva

b. 1, fasc. 7

1808

Confronto tra presenti e assenti temporanei e revisione delle anagrafi della popolazione

Estremi cronologici

1952 - 1953

Segnatura definitiva

b. 1, fasc. 8

1809

Atti di stato civile

Estremi cronologici

1964 - 1967

Segnatura definitiva

b. 1, fasc. 9

2. Anagrafe

Tipologia del livello di descrizione

classe

Unità archivistiche

9

UNITÀ ARCHIVISTICHE

1810

Ispezione del registro di popolazione - Verbali annuali di revisione

Estremi cronologici

1932 - 1949

Segnatura definitiva

b. 1, fasc. 1

1811

Elenchi dei residenti

Estremi cronologici

1934

Contenuto

1) elenco dei residenti, 1934; 2) elenco di coloro che hanno compiuto il 21° anno entro maggio 1934

Segnatura definitiva

b. 1, fasc. 2

1812

Regolarizzazione registro di popolazione

Estremi cronologici

1935 - 1940

Segnatura definitiva

b. 1, fasc. 3

1813

Movimento migratorio - Pratiche di emigrazione

Estremi cronologici

1935 - 1973

1935-1936, 1938, 1942, 1944-1945, 1947, 1952, 1959-1962, 1964, 1971-1973

Segnatura definitiva

b. 2, fasc. 4

1814

Movimento migratorio - Pratiche di immigrazione

Estremi cronologici

1937 - 1973

1937-1939, 1942, 1944, 1945, 1948-1950, 1959-1964, 1971-1973

Segnatura definitiva

b. 3, fasc. 5

1815

Denunce dello stato di famiglia

Estremi cronologici

1939

Segnatura definitiva

b. 4, fasc. 6

1816

Cambiamento residenza

Estremi cronologici

1951

Segnatura definitiva

b. 4, fasc. 7

1817

Raccolta dichiarazioni di atto notorio

Estremi cronologici

1966 - 1968

Segnatura definitiva

b. 4, fasc. 8

1818

Richieste variazioni anagrafiche

Estremi cronologici

1967 - 1978

Segnatura definitiva

b. 4, fasc. 9

3. Censimento

Tipologia del livello di descrizione
classe

Unità archivistiche
1

UNITÀ ARCHIVISTICA

1819

Atti di notorietà e ordinanze di cancellazione dall'anagrafe di persone emigrate definitivamente all'estero

Estremi cronologici
1961 - 1964

Segnatura definitiva
b. 4, fasc. 1

4. Statistica

Tipologia del livello di descrizione

classe

Unità archivistiche

6

UNITÀ ARCHIVISTICHE

1820

Statistica demografica

Estremi cronologici

1930 - 1973

Contenuto

Prospetti

Segnatura definitiva

b. 5, fasc. 1

1821

Statistiche su consumo di beni soggetti a imposta

Estremi cronologici

1930 - 1931

Segnatura definitiva

b. 5, fasc. 2

1822

Censimenti e statistica - Istruzioni

Estremi cronologici

1937 - 1939

Segnatura definitiva

b. 5, fasc. 3

1823

Indagine sulla mortalità generale e infantile degli anni 1939-1944

Estremi cronologici

[1945 ?]

Segnatura definitiva

b. 5, fasc. 4

1824

Rilevazioni statistiche imposta di consumo e attività edilizia

Estremi cronologici

1950 - 1953

Segnatura definitiva

b. 5, fasc. 5

1825

Rilevazione statistica finanza locale

Estremi cronologici

1951 - 1953

Segnatura definitiva

b. 5, fasc. 6

5. Circolari

Tipologia del livello di descrizione

classe

Corrispondenza della cat. XII

Tipologia del livello di descrizione

serie

Unità archivistiche

15

UNITÀ ARCHIVISTICHE

1826

Corrispondenza diversa dal 1900 al 1940

Estremi cronologici

1900 - 1940

Segnatura definitiva

b. 1, fasc. 1

1827

Corrispondenza classificata classe 1- Stato civile

Estremi cronologici

1938 - 1952

Segnatura definitiva

b. 2, fasc. 2

1828

Corrispondenza diversa dal 1941 al 1970

Estremi cronologici

1941 - 1970

Segnatura definitiva

b. 2, fasc. 3

1829

Corrispondenza 2 - Anagrafe e demografia

Estremi cronologici

1947 - 1951

Segnatura definitiva

b. 2, fasc. 4

1830

Corrispondenza 3 - Censimento e statistica

Estremi cronologici

1948 - 1951

Segnatura definitiva

b. 2, fasc. 5

1831

Corrispondenza della classe 1 - Stato civile

Estremi cronologici

1951 - 1956

Segnatura definitiva

b. 3, fasc. 6

1832

Corrispondenza della classe 1 - Stato civile

Estremi cronologici

1953 - 1967

Segnatura definitiva

b. 3, fasc. 7

1833

Corrispondenza classificata

Estremi cronologici

1957 - 1964

Contenuto

3 sottofascicoli: 1) classe 2 - Anagrafe e alloggi, 1957, 1964; 2) classe 3 - Censimento e statistica, 1957-1960; 3) classe 4 - Circolari, 1958.

Segnatura definitiva

b. 3, fasc. 8

1834

Corrispondenza della classe 2 - Anagrafe

Estremi cronologici

1965 - 1967

Segnatura definitiva

b. 3, fasc. 9

1835

Corrispondenza della classe 4 - Statistica

Estremi cronologici

1965 - 1967

Segnatura definitiva

b. 3, fasc. 10

1836

Corrispondenza classificata

Estremi cronologici

1968 - 1970

1c. 1966

Contenuto

4 sottofascicoli: 1) classe 1 - Stato civile, 1968-1970, 2) classe 2 - Censimento, 1968-1969; 3) classe 3 - Statistica, 1968, 1c.1966; 4) Circolari, 1968

Segnatura definitiva

b. 3, fasc. 11

1837

Corrispondenza diversa

Estremi cronologici

1970

Segnatura definitiva

b. 3, fasc. 12

1838

Corrispondenza diversa

Estremi cronologici

1971

Segnatura definitiva

b. 4, fasc. 13

1839

Corrispondenza diversa

Estremi cronologici

1972

Segnatura definitiva

b. 4, fasc. 14

1840

Corrispondenza diversa

Estremi cronologici

1973

Segnatura definitiva

b. 4, fasc. 15

Censimenti, fogli di famiglia, fogli di casa

Tipologia del livello di descrizione
serie

Censimenti

Estremi cronologici
1921 - 1961

Tipologia del livello di descrizione
sottoserie

Unità archivistiche
5

UNITÀ ARCHIVISTICHE

1841

VI censimento generale della popolazione 1921- Carteggio

Estremi cronologici
1921

Contenuto
Contiene 2 registri delle vie e delle piazze

Segnatura definitiva
b.1, fasc.1

1842

VII censimento generale della popolazione 1931 - Carteggio

Estremi cronologici
1931

Segnatura definitiva
b.1, fasc.2

1843

VIII censimento generale della popolazione 1936 - Carteggio

Estremi cronologici
1935 - 1938

Contenuto

Contiene Decreto di benemerenza per il censimento del 1936, circolari, corrispondenza e due opuscoli a stampa : Regolamento per l'esecuzione dell'VIII censimento e Istruzione per l'Ufficiale di censimento (1936)

Segnatura definitiva

b.1, fasc.3

1844

IX censimento generale della popolazione 1951 - Carteggio

Estremi cronologici

1949 - 1952

1949, 1951-1952

Segnatura definitiva

b.1, fasc.4

1845

X censimento generale della popolazione 1961 - Carteggio

Estremi cronologici

1961

Segnatura definitiva

b.1, fasc.5

Fogli di famiglia

Estremi cronologici

1911 - 1961

Tipologia del livello di descrizione

sottoserie

Unità archivistiche

6

UNITÀ ARCHIVISTICHE

1846

Censimento - fogli di famiglia

Estremi cronologici

1911

Segnatura definitiva

b.1

1847

Fogli di famiglia

Estremi cronologici

1926 - 1931

1926, 1928, 1930-1931

Segnatura definitiva

b.2

1848

VII censimento generale della popolazione - fogli di famiglia

Estremi cronologici

1931

Segnatura definitiva

b.3

1849

VIII censimento generale della popolazione - fogli di famiglia

Estremi cronologici

560

1936

Segnatura definitiva
b.4

1850

IX censimento generale della popolazione - fogli di famiglia

Estremi cronologici
1951

Segnatura definitiva
b.5

1851

X censimento generale della popolazione - fogli di famiglia

Estremi cronologici
1961

Segnatura definitiva
b.6

Fogli di casa

Estremi cronologici

[1911 ?]

Tipologia del livello di descrizione

sottoserie

Unità archivistiche

1

UNITÀ ARCHIVISTICA

1852

Fogli di casa - Mod. A (R.D. 21 sett. 1901)

Estremi cronologici

[1911 ?]

Segnatura definitiva

b.1

Esteri

Estremi cronologici

1899-1972

Tipologia del livello di descrizione

Categoria

Consistenza

bb. 2, fasc. 26

Contenuto

Contiene gli Atti e carteggio classificati, la serie corrispondenza.

Atti e Carteggio della categoria XIII

Tipologia del livello di descrizione

categoria

1. Comunicazioni con l'estero

Unità archivistiche

4

UNITÀ ARCHIVISTICHE

1853

Certificati di nascita e certificati di battesimo rilasciati dal Department of Public Safety , sub-departement of health City of Baltimora

Estremi cronologici

1920

Segnatura definitiva

b. 1, fasc. 1

1854

Infortunio mortale emigrato P... A...

Estremi cronologici

1929 - 1941

1929-1933, 1941, 1942, 1 c. 1945

Segnatura definitiva

b. 1, fasc. 2

1855

Rimpatriati richiamati dall'estero

Estremi cronologici

1942

Segnatura definitiva

b. 1 , fasc. 3

1856

Rapporti con i consolati

Estremi cronologici

1951 - 1952

Segnatura definitiva

b. 1, fasc. 4

2. Emigrati - Emigranti

Tipologia del livello di descrizione
classe

Unità archivistiche
10

UNITÀ ARCHIVISTICHE

1857

Emigrazione - Affari diversi

Estremi cronologici
1899 - 1901

Contenuto
fogli bollettino delle notizie concernenti l'emigrazione italiana nei paesi esteri, provvedimenti e circolari.

Segnatura definitiva
b. 1, fasc. 1

1858

Passaporti per la Libia - Leggi ed istruzioni relative

Estremi cronologici
1913

Segnatura definitiva
b. 1, fasc. 2

1859

Matrici registro di passaporto

Estremi cronologici
1923
1 c. 1916

Contenuto
contiene tra l'altro una foto tessera per uso passaporto di Carmela De Santis, 1916.

Segnatura definitiva
b. 1 , fasc. 3

1860

Richiesta certificati per l'espatrio

Estremi cronologici

1926 - 1927

Segnatura definitiva

b. 1, fasc. 4

1861

Rilascio dei passaporti

Estremi cronologici

1926 - 1955

1926-1929, 1933, 1935, 1939-1955

Segnatura definitiva

b. 1, fasc. 5

1862

Affari diversi per l'espatrio

Estremi cronologici

1927 - 1931

Segnatura definitiva

b. 1, fasc. 6

1863

Notizie spostamento popolazione

Estremi cronologici

1940

Segnatura definitiva

b. 1 , fasc. 7

1864

Emigrazione negli U.S.A. di orfani minori in base al " Refugee relief act"

Estremi cronologici

1955

Contenuto

Contiene foto

Segnatura definitiva

b. 1, fasc. 8

1865

Atti di affidamento per l'espatrio

Estremi cronologici

1955 - 1956

Segnatura definitiva

b. 1, fasc. 9

1866

Notifiche di accertamento tecnico di materiali da costruzione inviate ai residenti all'estero

Estremi cronologici

1971 - 1972

Segnatura definitiva

b. 1, fasc. 10

3. Circolari

Tipologia del livello di descrizione
classe

Unità archivistiche
1

UNITÀ ARCHIVISTICA

1867

Raccolta di circolari

Estremi cronologici
1909 - 1961

Segnatura definitiva
b. 1, fasc. 1

Corrispondenza della cat. XIII

Tipologia del livello di descrizione
serie

Unità archivistiche
11

UNITÀ ARCHIVISTICHE

1868

Corrispondenza della classe 1 - Comunicazione con l'estero

Estremi cronologici
1931 - 1945
2 cc. 1923

Segnatura definitiva
b. 1, fasc. 1

1869

Corrispondenza diversa della classe 2

Estremi cronologici
1934 - 1944
1934, 1936, 1940, 1942, 1944

Segnatura definitiva
b. 1, fasc. 2

1870

Corrispondenza della classe 2 - Emigrazione

Estremi cronologici
1946 - 1948

Segnatura definitiva
b. 1, fasc. 3

1871

Corrispondenza della classe 1 - Comunicazione con l'estero e stranieri in Italia

Estremi cronologici

1947 - 1954

Segnatura definitiva

b. 1, fasc. 4

1872

Corrispondenza della classe 2 - Emigrazione estera e coloniale

Estremi cronologici

1949 - 1952

Segnatura definitiva

b. 1, fasc. 5

1873

Corrispondenza della classe 1 - Comunicazione con l'estero e stranieri in Italia

Estremi cronologici

1954 - 1955

Segnatura definitiva

b. 1, fasc. 6

1874

Corrispondenza della classe 2 - Emigrazione estera e coloniale

Estremi cronologici

1954 - 1956

Segnatura definitiva

b. 1, fasc. 7

1875

Corrispondenza della classe 1 - Comunicazione con l'estero e stranieri in Italia

Estremi cronologici

1957 - 1959

Segnatura definitiva

b. 1, fasc. 8

1876

Corrispondenza della classe 2 - Emigrazione estera e coloniale

Estremi cronologici

1957 - 1964

Segnatura definitiva

b. 1, fasc. 9

1877

Corrispondenza della classe 1 - Comunicazione con l'estero

Estremi cronologici

1960 - 1968

Contenuto

Contiene tre sottofascicoli:

- 1: Comunicazioni con l'estero - Consolati ed ambasciate - Corrispondenza in genere (1962-1968
- 2: Pensioni estere di assicurazioni infortuni e varie - Pratiche e corrispondenza relativa (1966)
- 3: Bollettino Ministero Esteri sull'emigrazione - Notizie per gli emigranti - Circolari e disposizioni relative all'emigrazione (1966-1967)

Segnatura definitiva

b. 1, fasc. 10

1878

Corrispondenza della classe 2 - Emigrazione ed Immigrazione

Estremi cronologici

1962 - 1968

Contenuto

Contiene tre sottofascicoli:

- 1: Passaporti per l'estero (1965-1968)
- 2: Commissariato e Sottosegretariato di emigrazione - Emigrati ed emigranti - Notizie di connazionali (1965-1968)
- 3: Immigrati e rimpatriati (1965- 1967)

Segnatura definitiva

b. 1, fasc. 11

Pubblica sicurezza

Estremi cronologici

1899-1977

Tipologia del livello di descrizione

Categoria

Consistenza

bb. 5, fasc. 36

Contenuto

Contiene gli Atti e carteggio classificati, la serie corrispondenza

Atti e Carteggio della categoria XV

1. Pubblica incolumità

Tipologia del livello di descrizione

classe

Unità archivistiche

8

UNITÀ ARCHIVISTICHE

1879

Movimento franoso

Estremi cronologici

1915

Segnatura definitiva

b. 1, fasc. 1

1880

"Frane minaccianti l'abitato"

Estremi cronologici

1920 - 1922

Segnatura definitiva

b. 1, fasc. 2

1881

"Servizi di pronto soccorso in caso di pubbliche calamità"

Estremi cronologici

1930 - 1936

Segnatura definitiva

b.1, fasc. 3

1882

Zone minate - rastrellamento mine

Estremi cronologici

1944 - 1945

Contenuto

Informazione zone minate

Segnatura definitiva

b.1, fasc.4

1883

Crollo di un fabbricato e sgombero fabbricati pericolanti adiacenti

Estremi cronologici

1949 - 1951

Segnatura definitiva

b.1, fasc.5

1884

Terremoto 5 settembre 1950

Estremi cronologici

1950 - 1953

Contenuto

Domande di risarcimento danni, rilievi tecnici sullo stato delle abitazioni, atti contabili e delibere del comitato soccorsi terremotati di Penna.

Segnatura definitiva

b.1, fasc. 6

1885

Rilevazioni delle avversità atmosferiche

Estremi cronologici

1962

Segnatura definitiva

b. 1, fasc. 7

1886

Danni alluvionali alla rete viaria

Estremi cronologici

1969

Contenuto

Richiesta di contributo straordinario al Ministero dell'Interno

Segnatura definitiva

b. 1, fasc. 8

2. Polveri e materie esplodenti

Tipologia del livello di descrizione
classe

Unità archivistiche
3

UNITÀ ARCHIVISTICHE

1887

Acquisto bombe pirofughe X

Estremi cronologici
1934 - 1935

Segnatura definitiva
b.1, fasc.1

1888

Installazione distributore di carburante

Estremi cronologici
1952

Segnatura definitiva
b. 1, fasc.2

1889

Istanze e autorizzazioni fuochi pirotecnici

Estremi cronologici
1952 - 1953

Segnatura definitiva
b. 1, fasc. 3

3. Teatri e trattenimenti pubblici

Tipologia del livello di descrizione

classe

Unità archivistiche

1

UNITÀ ARCHIVISTICA

1890

Regolamento per i teatri ed altri locali destinati a pubblici spettacoli della provincia

Estremi cronologici

1899

Contenuto

manifesto, circolare prefettizia.

Segnatura definitiva

b. 1, fasc. 1

4. Esercizi pubblici

Tipologia del livello di descrizione
classe

Unità archivistiche
5

UNITÀ ARCHIVISTICHE

1891

Licenze di esercizio pubblico - Carteggio

Estremi cronologici
1916

Segnatura definitiva
b.1, fasc. 1

1892

Rinnovo licenze esercizi pubblici

Estremi cronologici
1930 - 1957

Segnatura definitiva
b. 1, fasc. 2

1893

Statistica degli alberghi

Estremi cronologici
1938

Segnatura definitiva
b.1, fasc.3

1894

Pratica per il rilascio di licenza esercizio di fiaschetta

Estremi cronologici
1945 - 1951
2cc. 1936

Segnatura definitiva

b.1, fasc. 4

1895

Rilevazioni statistiche delle autorizzazione e delle licenze

Estremi cronologici

1963 - 1977

Segnatura definitiva

b. 2, fasc. 5

5. Scioperi e disordini

Tipologia del livello di descrizione
classe

6. MendicITÀ

Tipologia del livello di descrizione
classe

7. Pregiudicati, ammoniti, sorvegliati, domiciliati, coatti, Espulsi dall'estero - Reduci dalle case di pena - Oziosi, vagabondi - Informazioni e provvedimenti

Tipologia del livello di descrizione
classe

Unità archivistiche
3

UNITÀ ARCHIVISTICHE

1896

Matrice fogli di via obbligatori

Estremi cronologici
1931 - 1946

Segnatura definitiva
b. 2, fasc. 1

1897

Trasmissione dati dalla Questura di Teramo

Estremi cronologici
1933 - 1937

Segnatura definitiva
b. 2, fasc. 2

1898

Soggiorno obbligato

Estremi cronologici
1945 - 1977
1945, 1962-1977

Contenuto

fascicoli nominativi

Segnatura definitiva

b. 2, fasc. 3

8. Avvenimenti straordinari e affari vari interessanti la P.S.

Tipologia del livello di descrizione

classe

Unità archivistiche

1

UNITÀ ARCHIVISTICA

1899

Disposizioni sulla fonderia di Penna Sant'Andrea

Estremi cronologici

1910

Segnatura definitiva

b. 2, fasc. 1

9. Contributo nelle spese delle guardie di città e casermaggio

Tipologia del livello di descrizione

classe

Unità archivistiche

1

UNITÀ ARCHIVISTICA

1900

Affitto locale per la caserma dei carabinieri

Estremi cronologici

1922 - 1945

1922, 1935, 1945

Segnatura definitiva

b. 2, fasc. 1

10. Trasporto mentecatti al manicomio

Tipologia del livello di descrizione
classe

11. Incendi e pompieri

Tipologia del livello di descrizione
classe

Unità archivistiche
1

UNITÀ ARCHIVISTICA

1901

Polizza di assicurazione

Estremi cronologici
1912

Contenuto
polizza incendi stipulata con la compagnia Assicurazioni generali di Venezia

Segnatura definitiva
b. 2, fasc. 1

12. Circolari

Tipologia del livello di descrizione
classe

Unità archivistiche
1

UNITÀ ARCHIVISTICA

1902

Circolari

Estremi cronologici
1899

Segnatura definitiva
b. 2, fasc. 1

Corrispondenza della cat. XV

Tipologia del livello di descrizione
serie

Unità archivistiche
12

UNITÀ ARCHIVISTICHE

1903

Corrispondenza diversa

Estremi cronologici
1918 - 1951

Segnatura definitiva
b. 1, fasc. 1

1904

Corrispondenza classificata

Estremi cronologici
1932 - 1952

Segnatura definitiva
b.1, fasc. 2

1905

Corrispondenza classificata

Estremi cronologici
1952 - 1957

Segnatura definitiva
b.2, fasc.3

1906

Corrispondenza classificata

Estremi cronologici
1956 - 1963

Segnatura definitiva

b.2, fasc. 4

1907

Corrispondenza classificata

Estremi cronologici

1961 - 1967

Segnatura definitiva

b.2, fasc. 5

1908

Corrispondenza classificata

Estremi cronologici

1968 - 1969

2cc. 1970

Segnatura definitiva

b.3, fasc. 6

1909

Corrispondenza protocollata della categoria XV

Estremi cronologici

1970

Segnatura definitiva

b.3, fasc. 7

1910

Corrispondenza protocollata della categoria XV

Estremi cronologici

1971

Segnatura definitiva

b.3, fasc. 8

1911

Corrispondenza protocollata della categoria XV

Estremi cronologici

1972

Segnatura definitiva

b.3, fasc. 9

1912

Corrispondenza protocollata della categoria XV

Estremi cronologici

1973

Segnatura definitiva

b.3, fasc. 10

1913

Corrispondenza classificata

Estremi cronologici

1974

Segnatura definitiva

b.3, fasc. 11

1914

Corrispondenza classificata

Estremi cronologici

1975

Segnatura definitiva

b.3, fasc. 12

SERIE SPECIALI

Contabilità comunale

Estremi cronologici

1900-1970

Tipologia del livello di descrizione

Serie

Contenuto

Contiene i bilanci di previsio, i libri matro, i mandati e reversali, i conti consuntivi, i verbali di chiusura, i ruoli dei tributi.

Bilanci di previsione

Estremi cronologici

1900 - 1970

Tipologia del livello di descrizione

serie

Consistenza

voll. 70

Unità archivistiche

70

UNITÀ ARCHIVISTICHE

1915

Bilancio di previsione

Estremi cronologici

1900

Segnatura definitiva

1

1916

Bilancio di previsione

Estremi cronologici

1901

Segnatura definitiva

2

1917

Bilancio di previsione

Estremi cronologici

1902

Segnatura definitiva

3

1918

Bilancio di previsione

Estremi cronologici

1903

Segnatura definitiva

4

1919

Bilancio di previsione

Estremi cronologici

1904

Segnatura definitiva

5

1920

Bilancio di previsione

Estremi cronologici

1905

Segnatura definitiva

6

1921

Bilancio di previsione

Estremi cronologici

1906

Segnatura definitiva

7

1922

Bilancio di previsione

Estremi cronologici

1907

Segnatura definitiva

8

1923

Bilancio di previsione

Estremi cronologici

1908

Segnatura definitiva

9

1924

Bilancio di previsione

Estremi cronologici

1909

Segnatura definitiva

10

1925

Bilancio di previsione

Estremi cronologici

1910

Segnatura definitiva

11

1926

Bilancio di previsione

Estremi cronologici

1911

Segnatura definitiva

12

1927

Bilancio di previsione

Estremi cronologici

1912

Segnatura definitiva

13

1928

Bilancio di previsione

Estremi cronologici

1913

Segnatura definitiva

14

1929

Bilancio di previsione

Estremi cronologici

1914

Segnatura definitiva

15

1930

Bilancio di previsione

Estremi cronologici

1915

Segnatura definitiva

16

1931

Bilancio di previsione

Estremi cronologici

1916

Segnatura definitiva

17

1932

Bilancio di previsione

Estremi cronologici

1917

Segnatura definitiva

18

1933

Bilancio di previsione

Estremi cronologici

1918

Segnatura definitiva

19

1934

Bilancio di previsione

Estremi cronologici

1919

Segnatura definitiva

20

1935

Bilancio di previsione

Estremi cronologici

1920

Segnatura definitiva

21

1936

Bilancio di previsione

Estremi cronologici

1921

Segnatura definitiva

22

1937

Bilancio di previsione

Estremi cronologici

1922

Segnatura definitiva

23

1938

Bilancio di previsione

Estremi cronologici

1923

Segnatura definitiva

24

1939

Bilancio di previsione

Estremi cronologici

1924

Segnatura definitiva

25

1940

Bilancio di previsione

Estremi cronologici

1925

Segnatura definitiva

26

1941

Bilancio di previsione

Estremi cronologici

1926

Segnatura definitiva

27

1942

Bilancio di previsione

Estremi cronologici

1927

Segnatura definitiva

28

1943

Bilancio di previsione

Estremi cronologici

1928

Segnatura definitiva

29

1944

Bilancio di previsione

Estremi cronologici

1929

Segnatura definitiva

30

1945

Bilancio di previsione

Estremi cronologici

1930

Segnatura definitiva

31

1946

Bilancio di previsione

Estremi cronologici

1931

Segnatura definitiva

32

1947

Bilancio di previsione

Estremi cronologici

1932

Segnatura definitiva

33

1948

Bilancio di previsione

Estremi cronologici

1933

Segnatura definitiva

34

1949

Bilancio di previsione

Estremi cronologici

1934

Segnatura definitiva

35

1950

Bilancio di previsione

Estremi cronologici

1935

Segnatura definitiva
36

1951

Bilancio di previsione

Estremi cronologici
1936

Segnatura definitiva
37

1952

Bilancio di previsione

Estremi cronologici
1937

Segnatura definitiva
38

1953

Bilancio di previsione

Estremi cronologici
1938

Segnatura definitiva
39

1954

Bilancio di previsione

Estremi cronologici
1939

Segnatura definitiva
40

1955

Bilancio di previsione

Estremi cronologici

1940

Segnatura definitiva

41

1956

Bilancio di previsione

Estremi cronologici

1941

Segnatura definitiva

42

1957

Bilancio di previsione

Estremi cronologici

1942

Segnatura definitiva

43

1958

Bilancio di previsione

Estremi cronologici

1943

Segnatura definitiva

44

1959

Bilancio di previsione

Estremi cronologici

1944

Segnatura definitiva

45

1960

Bilancio di previsione

Estremi cronologici

1945

Segnatura definitiva

46

1961

Bilancio di previsione

Estremi cronologici

1946

Segnatura definitiva

47

1962

Bilancio di previsione

Estremi cronologici

1947

Segnatura definitiva

48

1963

Bilancio di previsione

Estremi cronologici

1948

Segnatura definitiva

49

1964

Bilancio di previsione

Estremi cronologici

1950

Segnatura definitiva

50

1965

Bilancio di previsione

Estremi cronologici

1951

Segnatura definitiva

51

1966

Bilancio di previsione

Estremi cronologici

1952

Segnatura definitiva

52

1967

Bilancio di previsione

Estremi cronologici

1953

Segnatura definitiva

53

1968

Bilancio di previsione

Estremi cronologici

1954

Segnatura definitiva

54

1969

Bilancio di previsione

Estremi cronologici

1955

Segnatura definitiva

55

1970

Bilancio di previsione

Estremi cronologici

1956

Segnatura definitiva

56

1971

Bilancio di previsione

Estremi cronologici

1957

Segnatura definitiva

57

1972

Bilancio di previsione

Estremi cronologici

1958

Segnatura definitiva

58

1973

Bilancio di previsione

Estremi cronologici

1959

Segnatura definitiva

59

1974

Bilancio di previsione

Estremi cronologici

1960

Segnatura definitiva
60

1975

Bilancio di previsione

Estremi cronologici
1961

Segnatura definitiva
61

1976

Bilancio di previsione

Estremi cronologici
1962

Segnatura definitiva
62

1977

Bilancio di previsione

Estremi cronologici
1963

Segnatura definitiva
63

1978

Bilancio di previsione

Estremi cronologici
1964

Segnatura definitiva
64

1979

Bilancio di previsione

Estremi cronologici

1965

Segnatura definitiva

65

1980

Bilancio di previsione

Estremi cronologici

1966

Segnatura definitiva

66

1981

Bilancio di previsione

Estremi cronologici

1967

Segnatura definitiva

67

1982

Bilancio di previsione

Estremi cronologici

1968

Segnatura definitiva

68

1983

Bilancio di previsione

Estremi cronologici

1969

Segnatura definitiva

69

1984

Bilancio di previsione

602

Estremi cronologici

1970

Segnatura definitiva

70

Libri mastro

Estremi cronologici

1900 - 1971

Tipologia del livello di descrizione

serie

Consistenza

voll. 56

Unità archivistiche

57

UNITÀ ARCHIVISTICHE

1985

Libro mastro

Estremi cronologici

1900

Segnatura definitiva

1

1986

Libro mastro

Estremi cronologici

1902

Segnatura definitiva

2

1987

Libro mastro

Estremi cronologici

1912

Segnatura definitiva

3

1988

Libro mastro

Estremi cronologici
1915

Segnatura definitiva
4

1989

Libro mastro

Estremi cronologici
1916

Segnatura definitiva
5

1990

Libro mastro

Estremi cronologici
1917

Segnatura definitiva
6

1991

Libro mastro

Estremi cronologici
1919

Segnatura definitiva
7

1992

Libro mastro

Estremi cronologici
1919

Segnatura definitiva
8

1993

Libro mastro

Estremi cronologici

1920

Segnatura definitiva

9

1994

Libro mastro

Estremi cronologici

1921

Segnatura definitiva

10

1995

Libro mastro

Estremi cronologici

1922

Segnatura definitiva

11

1996

Libro mastro

Estremi cronologici

1924

Segnatura definitiva

12

1997

Libro mastro

Estremi cronologici

1925

Segnatura definitiva

13

1998

Libro mastro

Estremi cronologici
1926

Segnatura definitiva
14

1999

Libro mastro

Estremi cronologici
1927

Segnatura definitiva
15

2000

Libro mastro

Estremi cronologici
1928

Segnatura definitiva
16

2001

Libro mastro

Estremi cronologici
1929

Segnatura definitiva
17

2002

Libro mastro

Estremi cronologici
1931

Segnatura definitiva

18

2003

Libro mastro

Estremi cronologici

1932

Segnatura definitiva

19

2004

Libro mastro

Estremi cronologici

1933

Segnatura definitiva

20

2005

Libro mastro

Estremi cronologici

1934

Segnatura definitiva

21

2006

Libro mastro

Estremi cronologici

1935

Segnatura definitiva

22

2007

Libro mastro

Estremi cronologici

1937

Segnatura definitiva
23

2008

Libro mastro

Estremi cronologici
1938

Segnatura definitiva
24

2009

Libro mastro

Estremi cronologici
1939

Segnatura definitiva
25

2010

Libro mastro

Estremi cronologici
1940

Segnatura definitiva
26

2011

Libro mastro

Estremi cronologici
1941

Segnatura definitiva
27

2012

Libro mastro

Estremi cronologici

1942

Segnatura definitiva

28

2013

Libro mastro

Estremi cronologici

1943

Segnatura definitiva

29

2014

Libro mastro

Estremi cronologici

1944

Segnatura definitiva

30

2015

Libro mastro

Estremi cronologici

1945

Segnatura definitiva

31

2016

Libro mastro

Estremi cronologici

1945

Segnatura definitiva

32

2017

610

Libro mastro

Estremi cronologici
1946 - 1947

Segnatura definitiva
33

2018

Libro mastro

Estremi cronologici
1948

Segnatura definitiva
34

2019

Libro mastro

Estremi cronologici
1949

Segnatura definitiva
35

2020

Libro mastro

Estremi cronologici
1950

Segnatura definitiva
36

2021

Libro mastro

Estremi cronologici
1951

Segnatura definitiva
37

2022

Libro mastro

Estremi cronologici

1952

Segnatura definitiva

38

2023

Libro mastro

Estremi cronologici

1953

Segnatura definitiva

39

2024

Libro mastro

Estremi cronologici

1954

Segnatura definitiva

40

2025

Libro mastro

Estremi cronologici

1955

Segnatura definitiva

41

2026

Libro mastro

Estremi cronologici

1956

Segnatura definitiva

612

42

2027

Libro mastro

Estremi cronologici
1957

Segnatura definitiva
43

2028

Libro mastro

Estremi cronologici
1958

Segnatura definitiva
44

2029

Libro mastro

Estremi cronologici
1959

Segnatura definitiva
45

2030

Libro mastro

Estremi cronologici
1960

Segnatura definitiva
46

2031

Libro mastro

Estremi cronologici
1961

Segnatura definitiva
47

2032

Libro mastro

Estremi cronologici
1962

Segnatura definitiva
48

2033

Libro mastro

Estremi cronologici
1963

Segnatura definitiva
49

2034

Libro mastro

Estremi cronologici
1964

Segnatura definitiva
50

2035

Libro mastro

Estremi cronologici
1965

Segnatura definitiva
51

2036

Libro mastro

Estremi cronologici
1966

Segnatura definitiva
52

2037

Libro mastro

Estremi cronologici
1967

Segnatura definitiva
53

2038

Libro mastro

Estremi cronologici
1968

Segnatura definitiva
54

2039

Libro mastro

Estremi cronologici
1969

Segnatura definitiva
55

2040

Libro mastro

Estremi cronologici
1970

Segnatura definitiva
56

2041

Libro mastro

Estremi cronologici

1971

Segnatura definitiva

57

Mandati e reversali

Estremi cronologici

1900 - 1970

Tipologia del livello di descrizione

serie

Consistenza

voll. 79

Unità archivistiche

79

UNITÀ ARCHIVISTICHE

2042

Mandati di pagamento

Estremi cronologici

1900

Segnatura definitiva

1

2043

Mandati di pagamento

Estremi cronologici

1901

Segnatura definitiva

2

2044

Mandati di pagamento

Estremi cronologici

1902

Segnatura definitiva

3

2045

Volume introito anno 1902

Estremi cronologici
1902

Segnatura definitiva
4

2046

Mandati di pagamento

Estremi cronologici
1903

Segnatura definitiva
5

2047

Mandati di pagamento

Estremi cronologici
1904

Segnatura definitiva
6

2048

Mandati di pagamento

Estremi cronologici
1905

Segnatura definitiva
7

2049

Mandati di pagamento

Estremi cronologici
1906

Segnatura definitiva
8

2050

Mandati di pagamento

Estremi cronologici

1907

Segnatura definitiva

9

2051

Volume introito anno 1907

Estremi cronologici

1907

Segnatura definitiva

10

2052

Mandati di pagamento

Estremi cronologici

1908

Segnatura definitiva

11

2053

Mandati di pagamento

Estremi cronologici

1909

Segnatura definitiva

12

2054

Mandati di pagamento

Estremi cronologici

1910

Segnatura definitiva

13

2055

Mandati di pagamento

Estremi cronologici

1911

Segnatura definitiva

14

2056

Mandati di pagamento

Estremi cronologici

1912

Segnatura definitiva

15

2057

Mandati di pagamento

Estremi cronologici

1913

Segnatura definitiva

16

2058

Volume introito anno 1913

Estremi cronologici

1913

Segnatura definitiva

17

2059

Mandati di pagamento

Estremi cronologici

1914

Segnatura definitiva
18

2060

Volume introito anno 1914

Estremi cronologici
1914

Segnatura definitiva
19

2061

Mandati di pagamento

Estremi cronologici
1915

Segnatura definitiva
20

2062

Mandati di pagamento

Estremi cronologici
1916

Segnatura definitiva
21

2063

Volume introito anno 1916

Estremi cronologici
1916

Segnatura definitiva
22

2064

Mandati di pagamento

Estremi cronologici

1917

Segnatura definitiva

23

2065

Mandati di pagamento

Estremi cronologici

1918

Segnatura definitiva

24

2066

Mandati di pagamento

Estremi cronologici

1919

Segnatura definitiva

25

2067

Mandati di pagamento

Estremi cronologici

1920

Segnatura definitiva

26

2068

Volume introito anno 1920

Estremi cronologici

1920

Segnatura definitiva

27

2069

Mandati di pagamento

622

Estremi cronologici

1921

Segnatura definitiva

28

2070

Mandati di pagamento

Estremi cronologici

1922

Segnatura definitiva

29

2071

Mandati di pagamento

Estremi cronologici

1923

Segnatura definitiva

30

2072

Volume introito anno 1923

Estremi cronologici

1923

Segnatura definitiva

31

2073

Mandati di pagamento

Estremi cronologici

1924

Segnatura definitiva

32

2074

Mandati di pagamento

Estremi cronologici

1925

Segnatura definitiva

33

2075

Mandati di pagamento

Estremi cronologici

1926

Segnatura definitiva

34

2076

Mandati di pagamento

Estremi cronologici

1927

Segnatura definitiva

35

2077

Mandati di pagamento

Estremi cronologici

1928

Segnatura definitiva

36

2078

Mandati di pagamento

Estremi cronologici

1929

Segnatura definitiva

37

2079

Mandati di pagamento

Estremi cronologici

1930

Segnatura definitiva

38

2080

Mandati di pagamento

Estremi cronologici

1931

Segnatura definitiva

39

2081

Mandati di pagamento

Estremi cronologici

1932

Segnatura definitiva

40

2082

Volume introito anno 1932

Estremi cronologici

1932

Segnatura definitiva

41

2083

Mandati di pagamento

Estremi cronologici

1933

Segnatura definitiva

42

2084

Mandati di pagamento

Estremi cronologici

1934

Segnatura definitiva

43

2085

Mandati di pagamento

Estremi cronologici

1935

Segnatura definitiva

44

2086

Mandati di pagamento

Estremi cronologici

1936

Segnatura definitiva

45

2087

Mandati di pagamento

Estremi cronologici

1937

Segnatura definitiva

46

2088

Mandati di pagamento

Estremi cronologici

1938

626

Segnatura definitiva
47

2089

Mandati di pagamento

Estremi cronologici
1939

Segnatura definitiva
48

2090

Mandati di pagamento

Estremi cronologici
1940

Segnatura definitiva
49

2091

Mandati di pagamento

Estremi cronologici
1941

Segnatura definitiva
50

2092

Mandati di pagamento

Estremi cronologici
1942

Segnatura definitiva
51

2093

Mandati di pagamento

Estremi cronologici

1943

Segnatura definitiva

52

2094

Mandati e reversali

Estremi cronologici

1944

Segnatura definitiva

53

2095

Mandati di pagamento

Estremi cronologici

1945

Segnatura definitiva

54

2096

Mandati di pagamento

Estremi cronologici

1946

Segnatura definitiva

55

2097

Mandati di pagamento

Estremi cronologici

1947

Segnatura definitiva

56

2098

Mandati di pagamento

Estremi cronologici
1948

Segnatura definitiva
57

2099

Mandati di pagamento

Estremi cronologici
1949

Segnatura definitiva
58

2100

Mandati di pagamento

Estremi cronologici
1950

Segnatura definitiva
59

2101

Mandati di pagamento

Estremi cronologici
1951

Segnatura definitiva
60

2102

Mandati di pagamento

Estremi cronologici
1952

Segnatura definitiva
61

2103

Mandati di pagamento

Estremi cronologici

1953

Segnatura definitiva

62

2104

Mandati di pagamento

Estremi cronologici

1954

Segnatura definitiva

63

2105

Mandati di pagamento

Estremi cronologici

1955

Segnatura definitiva

64

2106

Mandati di pagamento

Estremi cronologici

1956

Segnatura definitiva

65

2107

Mandati di pagamento

Estremi cronologici

1957

Segnatura definitiva

66

630

2108

Mandati di pagamento

Estremi cronologici
1958

Segnatura definitiva
67

2109

Mandati di pagamento

Estremi cronologici
1959

Segnatura definitiva
68

2110

Mandati di pagamento

Estremi cronologici
1960

Segnatura definitiva
69

2111

Mandati di pagamento

Estremi cronologici
1961

Segnatura definitiva
70

2112

Mandati di pagamento

Estremi cronologici
1962

Segnatura definitiva

71

2113

Mandati di pagamento

Estremi cronologici

1963

Segnatura definitiva

72

2114

Mandati di pagamento

Estremi cronologici

1964

Segnatura definitiva

73

2115

Mandati di pagamento

Estremi cronologici

1965

Segnatura definitiva

74

2116

Mandati di pagamento

Estremi cronologici

1966

Segnatura definitiva

75

2117

Mandati di pagamento

Estremi cronologici

632

1967

Segnatura definitiva

76

2118

Mandati di pagamento

Estremi cronologici

1968

Segnatura definitiva

77

2119

Mandati di pagamento

Estremi cronologici

1969

Segnatura definitiva

78

2120

Mandati di pagamento

Estremi cronologici

1970

Segnatura definitiva

79

Conti consuntivi

Estremi cronologici

1900 - 1970

Tipologia del livello di descrizione

serie

Consistenza

voll.70

Unità archivistiche

70

UNITÀ ARCHIVISTICHE

2121

Conto consuntivo

Estremi cronologici

1900

Segnatura definitiva

1

2122

Conto consuntivo

Estremi cronologici

1901

Segnatura definitiva

2

2123

Conto consuntivo

Estremi cronologici

1902

Segnatura definitiva

3

2124

Conto consuntivo

Estremi cronologici
1903

Segnatura definitiva
4

2125

Conto consuntivo

Estremi cronologici
1904

Segnatura definitiva
5

2126

Conto consuntivo

Estremi cronologici
1905

Segnatura definitiva
6

2127

Conto consuntivo

Estremi cronologici
1906

Segnatura definitiva
7

2128

Conto consuntivo

Estremi cronologici
1907

Segnatura definitiva
8

2129

Conto consuntivo

Estremi cronologici

1908

Segnatura definitiva

9

2130

Conto consuntivo

Estremi cronologici

1909

Segnatura definitiva

10

2131

Conto consuntivo

Estremi cronologici

1910

Segnatura definitiva

11

2132

Conto consuntivo

Estremi cronologici

1911

Segnatura definitiva

12

2133

Conto consuntivo

Estremi cronologici

1913

Segnatura definitiva

13

2134

Conto consuntivo

Estremi cronologici
1914

Segnatura definitiva
14

2135

Conto consuntivo

Estremi cronologici
1915

Segnatura definitiva
15

2136

Conto consuntivo

Estremi cronologici
1916

Segnatura definitiva
16

2137

Conto consuntivo

Estremi cronologici
1917

Segnatura definitiva
17

2138

Conto consuntivo

Estremi cronologici
1918

Segnatura definitiva

18

2139

Conto consuntivo

Estremi cronologici

1919

Segnatura definitiva

19

2140

Conto consuntivo

Estremi cronologici

1920

Segnatura definitiva

20

2141

Conto consuntivo

Estremi cronologici

1921

Segnatura definitiva

21

2142

Conto consuntivo

Estremi cronologici

1922

Segnatura definitiva

22

2143

Conto consuntivo

Estremi cronologici

1923

Segnatura definitiva
23

2144

Conto consuntivo

Estremi cronologici
1924

Segnatura definitiva
24

2145

Conto consuntivo

Estremi cronologici
1925

Segnatura definitiva
25

2146

Conto consuntivo

Estremi cronologici
1926

Segnatura definitiva
26

2147

Conto consuntivo

Estremi cronologici
1927

Segnatura definitiva
27

2148

Conto consuntivo

Estremi cronologici

1928

Segnatura definitiva

28

2149

Conto consuntivo

Estremi cronologici

1929

Segnatura definitiva

29

2150

Conto consuntivo

Estremi cronologici

1930

Segnatura definitiva

30

2151

Conto consuntivo

Estremi cronologici

1931

Segnatura definitiva

31

2152

Conto consuntivo

Estremi cronologici

1932

Segnatura definitiva

32

2153

640

Conto consuntivo

Estremi cronologici
1933

Segnatura definitiva
33

2154

Conto consuntivo

Estremi cronologici
1934

Segnatura definitiva
34

2155

Conto consuntivo

Estremi cronologici
1935

Segnatura definitiva
35

2156

Conto consuntivo

Estremi cronologici
1936

Segnatura definitiva
36

2157

Conto consuntivo

Estremi cronologici
1937

Segnatura definitiva
37

2158

Conto consuntivo

Estremi cronologici

1938

Segnatura definitiva

38

2159

Conto consuntivo

Estremi cronologici

1939

Segnatura definitiva

39

2160

Conto consuntivo

Estremi cronologici

1940

Segnatura definitiva

40

2161

Conto consuntivo

Estremi cronologici

1941

Segnatura definitiva

41

2162

Conto consuntivo

Estremi cronologici

1942

Segnatura definitiva

642

42

2163

Conto consuntivo

Estremi cronologici

1943

Segnatura definitiva

43

2164

Conto consuntivo

Estremi cronologici

1944

Segnatura definitiva

44

2165

Conto consuntivo

Estremi cronologici

1945

Segnatura definitiva

45

2166

Conto consuntivo

Estremi cronologici

1946

Segnatura definitiva

46

2167

Conto consuntivo

Estremi cronologici

1947

Segnatura definitiva

47

2168

Conto consuntivo

Estremi cronologici

1948

Segnatura definitiva

48

2169

Conto consuntivo

Estremi cronologici

1949

Segnatura definitiva

49

2170

Conto consuntivo

Estremi cronologici

1950

Segnatura definitiva

50

2171

Conto consuntivo

Estremi cronologici

1951

Segnatura definitiva

51

2172

Conto consuntivo

Estremi cronologici
1952

Segnatura definitiva
52

2173

Conto consuntivo

Estremi cronologici
1953

Segnatura definitiva
53

2174

Conto consuntivo

Estremi cronologici
1954

Segnatura definitiva
54

2175

Conto consuntivo

Estremi cronologici
1955

Segnatura definitiva
55

2176

Conto consuntivo

Estremi cronologici
1956

Segnatura definitiva
56

2177

Conto consuntivo

Estremi cronologici
1957

Segnatura definitiva
57

2178

Conto consuntivo

Estremi cronologici
1958

Segnatura definitiva
58

2179

Conto consuntivo

Estremi cronologici
1959

Segnatura definitiva
59

2180

Conto consuntivo

Estremi cronologici
1960

Segnatura definitiva
60

2181

Conto consuntivo

Estremi cronologici
1961

Segnatura definitiva
61

2182

Conto consuntivo

Estremi cronologici

1962

Segnatura definitiva

62

2183

Conto consuntivo

Estremi cronologici

1963

Segnatura definitiva

63

2184

Conto consuntivo

Estremi cronologici

1964

Segnatura definitiva

64

2185

Conto consuntivo

Estremi cronologici

1965

Segnatura definitiva

65

2186

Conto consuntivo

Estremi cronologici

1966

Segnatura definitiva

66

2187

Conto consuntivo

Estremi cronologici
1967

Segnatura definitiva
67

2188

Conto consuntivo

Estremi cronologici
1968

Segnatura definitiva
68

2189

Conto consuntivo

Estremi cronologici
1969

Segnatura definitiva
69

2190

Conto consuntivo

Estremi cronologici
1970

Segnatura definitiva
70

Verbali di chiusura

Estremi cronologici

1917 - 1970

Tipologia del livello di descrizione

serie

Consistenza

voll. 47

Unità archivistiche

47

UNITÀ ARCHIVISTICHE

2191

Verbale di chiusura esercizio finanziario 1916

Estremi cronologici

1917

Segnatura definitiva

1

2192

Verbale di chiusura esercizio finanziario 1918

Estremi cronologici

1919

Segnatura definitiva

2

2193

Verbale di chiusura esercizio finanziario 1920

Estremi cronologici

1920

Segnatura definitiva

3

2194

Verbale di chiusura esercizio finanziario 1919

Estremi cronologici

1920

Contenuto

Contiene carteggio

Segnatura definitiva

4

2195

Verbale di chiusura esercizio finanziario 1924

Estremi cronologici

1924

Segnatura definitiva

5

2196

Verbale di chiusura esercizio finanziario 1923

Estremi cronologici

1924

Contenuto

Contiene carteggio

Segnatura definitiva

6

2197

Verbale di chiusura esercizio finanziario 1926

Estremi cronologici

1927

Segnatura definitiva

7

2198

Verbale di chiusura esercizio finanziario 1928

Estremi cronologici

650

1928

Segnatura definitiva

8

2199

Verbale di chiusura esercizio finanziario 1930

Estremi cronologici

1930

Segnatura definitiva

9

2200

Verbale di chiusura esercizio finanziario 1931

Estremi cronologici

1931

Segnatura definitiva

10

2201

Verbale di chiusura esercizio finanziario 1933

Estremi cronologici

1933

Segnatura definitiva

11

2202

Verbale di chiusura esercizio finanziario 1934

Estremi cronologici

1934

Segnatura definitiva

12

2203

Verbale di chiusura esercizio finanziario 1935

Estremi cronologici

1935

Segnatura definitiva

13

2204

Verbale di chiusura esercizio finanziario 1936

Estremi cronologici

1936

Segnatura definitiva

14

2205

Verbale di chiusura esercizio finanziario 1937

Estremi cronologici

1937

Segnatura definitiva

15

2206

Verbale di chiusura esercizio finanziario 1938

Estremi cronologici

1938

Segnatura definitiva

16

2207

Verbale di chiusura esercizio finanziario 1939

Estremi cronologici

1939

Segnatura definitiva

17

2208

652

Verbale di chiusura esercizio finanziario 1940

Estremi cronologici
1940

Segnatura definitiva
18

2209

Verbale di chiusura esercizio finanziario 1941

Estremi cronologici
1941

Segnatura definitiva
19

2210

Verbale di chiusura esercizio finanziario 1943

Estremi cronologici
1943

Segnatura definitiva
20

2211

Verbale di chiusura esercizio finanziario 1943

Estremi cronologici
1943

Segnatura definitiva
21

2212

Verbale di chiusura esercizio finanziario 1944

Estremi cronologici
1944

Segnatura definitiva
22

2213

Verbale di chiusura esercizio finanziario 1945

Estremi cronologici

1945

Segnatura definitiva

23

2214

Verbale di chiusura esercizio finanziario 1946

Estremi cronologici

1946

Segnatura definitiva

24

2215

Verbale di chiusura esercizio finanziario 1947

Estremi cronologici

1947

Segnatura definitiva

25

2216

Verbale di chiusura esercizio finanziario 1948

Estremi cronologici

1948

Segnatura definitiva

26

2217

Verbale di chiusura esercizio finanziario 1949

Estremi cronologici

1949

Segnatura definitiva

27

2218

Verbale di chiusura esercizio finanziario 1950

Estremi cronologici
1950

Segnatura definitiva
28

2219

Verbale di chiusura esercizio finanziario 1951

Estremi cronologici
1951

Segnatura definitiva
30

2220

Verbale di chiusura esercizio finanziario 1952

Estremi cronologici
1952

Segnatura definitiva
31

2221

Verbale di chiusura esercizio finanziario 1953

Estremi cronologici
1953

Segnatura definitiva
32

2222

Verbale di chiusura esercizio finanziario 1954

Estremi cronologici
1954

Segnatura definitiva

33

2223

Verbale di chiusura esercizio finanziario 1956

Estremi cronologici

1956

Segnatura definitiva

34

2224

Verbale di chiusura esercizio finanziario 1957

Estremi cronologici

1957

Segnatura definitiva

35

2225

Verbale di chiusura esercizio finanziario 1958

Estremi cronologici

1958

Segnatura definitiva

36

2226

Verbale di chiusura esercizio finanziario 1959

Estremi cronologici

1959

Segnatura definitiva

37

2227

Verbale di chiusura esercizio finanziario 1960

Estremi cronologici
1960

Segnatura definitiva
38

2228

Verbale di chiusura esercizio finanziario 1961

Estremi cronologici
1961

Segnatura definitiva
39

2229

Verbale di chiusura esercizio finanziario 1962

Estremi cronologici
1962

Segnatura definitiva
40

2230

Verbale di chiusura esercizio finanziario 1963

Estremi cronologici
1963

Segnatura definitiva
41

2231

Verbale di chiusura esercizio finanziario 1964

Estremi cronologici
1964

Segnatura definitiva
42

2232

Verbale di chiusura esercizio finanziario 1965

Estremi cronologici
1965

Segnatura definitiva
43

2233

Verbale di chiusura esercizio finanziario 1966

Estremi cronologici
1966

Segnatura definitiva
44

2234

Verbale di chiusura esercizio finanziario 1967

Estremi cronologici
1967

Segnatura definitiva
45

2235

Verbale di chiusura esercizio finanziario 1968

Estremi cronologici
1968

Segnatura definitiva
46

2236

Verbale di chiusura esercizio finanziario 1969

Estremi cronologici
1969

Segnatura definitiva
47

2237

Verbale di chiusura esercizio finanziario 1970

Estremi cronologici

1970

Segnatura definitiva

48

Ruoli dei tributi

Estremi cronologici

1905 - 1962

Tipologia del livello di descrizione

serie

Consistenza

1 scatola

Unità archivistiche

1

UNITÀ ARCHIVISTICA

2238

Ruoli dei tributi

Estremi cronologici

1905 - 1962

Segnatura definitiva

1 scatola

Liste di leva

Estremi cronologici

[1860] - [1945]

Tipologia del livello di descrizione

serie

Unità archivistiche

60

UNITÀ ARCHIVISTICHE

2239

Lista di leva dei nati nel 1842

Estremi cronologici

[1860 ?]

Segnatura definitiva

b.1

2240

Lista di leva dei nati nel 1843

Estremi cronologici

[1861 ?]

Segnatura definitiva

b.1

2241

Lista di leva dei nati nel 1844

Estremi cronologici

[1862 ?]

Segnatura definitiva

b.1

2242

Lista di leva dei nati nel 1845

Estremi cronologici

[1863 ?]

Segnatura definitiva

b.1

2243

Lista di leva dei nati nel 1846

Estremi cronologici

[1864 ?]

Segnatura definitiva

b.1

2244

Lista di leva dei nati nel 1847

Estremi cronologici

[1865 ?]

Segnatura definitiva

b.1

2245

Lista di leva dei nati nel 1848

Estremi cronologici

[1866 ?]

Segnatura definitiva

b.1

2246

Lista di leva dei nati nel 1850

Estremi cronologici

[1868 ?]

Segnatura definitiva

b.1

2247

Lista di leva dei nati nel 1851

Estremi cronologici

[1869 ?]

Segnatura definitiva

b.1

2248

Lista di leva dei nati nel 1852

Estremi cronologici

[1870 ?]

Segnatura definitiva

b.1

2249

Lista di leva dei nati nel 1853

Estremi cronologici

[1871 ?]

Segnatura definitiva

b.1

2250

Lista di leva dei nati nel 1854

Estremi cronologici

[1872 ?]

Segnatura definitiva

b.1

2251

Lista di leva dei nati nel 1855

Estremi cronologici

[1873 ?]

Segnatura definitiva

b.1

2252

Lista di leva dei nati nel 1857

Estremi cronologici

[1875 ?]

Segnatura definitiva

b.1

2253

Lista di leva dei nati nel 1856

Estremi cronologici

1876

Segnatura definitiva

b.1

2254

Lista di leva dei nati nel 1858

Estremi cronologici

1877

Segnatura definitiva

b.1

2255

Lista di leva dei nati nel 1859

Estremi cronologici

[1877 ?]

Segnatura definitiva

b.1

2256

Lista di leva dei nati nel 1860

Estremi cronologici

[1878 ?]

Segnatura definitiva

b.1

2257

Lista di leva dei nati nel 1861

Estremi cronologici
[1879 ?]

Segnatura definitiva
b.1

2258

Lista di leva dei nati nel 1862

Estremi cronologici
[1880 ?]

Segnatura definitiva
b.1

2259

Lista di leva dei nati nel 1863

Estremi cronologici
[1881 ?]

Segnatura definitiva
b.1

2260

Lista di leva dei nati nel 1865

Estremi cronologici
1883

Segnatura definitiva
b.1

2261

Lista di leva dei nati nel 1866

Estremi cronologici
[1884 ?]

Segnatura definitiva

b.1

2262

Lista di leva dei nati nel 1867

Estremi cronologici

[1885 ?]

Segnatura definitiva

b.1

2263

Lista di leva dei nati nel 1868

Estremi cronologici

[1886 ?]

Segnatura definitiva

b.1

2264

Lista di leva dei nati nel 1869

Estremi cronologici

[1887 ?]

Segnatura definitiva

b.1

2265

Lista di leva dei nati nel 1870

Estremi cronologici

[1888 ?]

Segnatura definitiva

b.1

2266

Lista di leva dei nati nel 1871

Estremi cronologici

[1889 ?]

Segnatura definitiva
b.1

2267

Lista di leva dei nati nel 1872

Estremi cronologici
1890

Segnatura definitiva
b.1

2268

Lista di leva dei nati nel 1874

Estremi cronologici
1892

Segnatura definitiva
b.1

2269

Lista di leva dei nati nel 1875

Estremi cronologici
1893

Segnatura definitiva
b.1

2270

Lista di leva dei nati nel 1876

Estremi cronologici
[1894 ?]

Segnatura definitiva
b.1

2271

Lista di leva dei nati nel 1877

Estremi cronologici

1895

Segnatura definitiva

b.1

2272

Lista di leva dei nati nel 1878

Estremi cronologici

[1896 ?]

Segnatura definitiva

b.1

2273

Lista di leva dei nati nel 1879

Estremi cronologici

[1897 ?]

Segnatura definitiva

b.1

2274

Lista di leva dei nati nel 1880

Estremi cronologici

1898

Contenuto

manifesto (1901)

Segnatura definitiva

b.1

2275

Lista di leva dei nati nel 1881

Estremi cronologici

[1899 ?]

Segnatura definitiva

b.1

2276

Lista di leva dei nati nel 1882

Estremi cronologici
[1900 ?]

Segnatura definitiva
b.2

2277

Lista di leva dei nati nel 1883

Estremi cronologici
1901

Segnatura definitiva
b.2

2278

Lista di leva dei nati nel 1873

Estremi cronologici
1901

Segnatura definitiva
b.2

2279

Lista di leva dei nati nel 1884

Estremi cronologici
[1902 ?]

Segnatura definitiva
b.2

2280

Lista di leva dei nati nel 1885

Estremi cronologici
[1903 ?]

Segnatura definitiva
b.2

2281

Lista di leva dei nati nel 1886

Estremi cronologici
[1904 ?]

Segnatura definitiva
b.2

2282

Lista di leva dei nati nel 1887

Estremi cronologici
1905

Segnatura definitiva
b.2

2283

Lista di leva dei nati nel 1888

Estremi cronologici
[1906 ?]

Segnatura definitiva
b.2

2284

Lista di leva dei nati nel 1890

Estremi cronologici
[1908 ?]

Segnatura definitiva
b.2

2285

Lista di leva dei nati nel 1889

Estremi cronologici

1909

Segnatura definitiva

b.2

2286

Lista di leva dei nati nel 1891

Estremi cronologici

[1909 ?]

Segnatura definitiva

b.2

2287

Lista di leva dei nati nel 1892

Estremi cronologici

1910

Contenuto

Corredato di elenco preparatorio

Segnatura definitiva

b.2

2288

Lista di leva dei nati nel 1894

Estremi cronologici

[1912 ?]

Segnatura definitiva

b.2

2289

Lista di leva dei nati nel 1895

Estremi cronologici

[1913 ?]

Segnatura definitiva

b.2

2290

Lista di leva dei nati nel 1896

Estremi cronologici

[1914 ?]

Segnatura definitiva

b.2

2291

Lista di leva dei nati nel 1897

Estremi cronologici

[1915 ?]

Segnatura definitiva

b.2

2292

Lista di leva dei nati nel 1898

Estremi cronologici

1916

Segnatura definitiva

b.2

2293

Lista di leva dei nati nel 1899

Estremi cronologici

[1917 ?]

Segnatura definitiva

b.2

2294

Lista di leva dei nati nel 1900

Estremi cronologici

[1918 ?]

Segnatura definitiva

b.2

2295

Lista di leva dei nati nel 1901

Estremi cronologici

1919

Segnatura definitiva

b.2

2296

Lista di leva dei nati nel 1902

Estremi cronologici

[1920 ?]

Segnatura definitiva

b.2

2297

Lista di leva dei nati nel 1905

Estremi cronologici

1923

Segnatura definitiva

b.2

2298

Lista di leva dei nati nel 1927

Estremi cronologici

[1945 ?]

Segnatura definitiva

b.2

Ruoli matricolari

Estremi cronologici

[1863] - [1917]

Tipologia del livello di descrizione

sottoserie

Unità archivistiche

15

UNITÀ ARCHIVISTICHE

2299

Ruolo nominativo militari della milizia territoriale

Estremi cronologici

[1863 ?] - [1883 ?]

Contenuto

nati dal 1843 al 1863

Segnatura definitiva

b.1

2300

Ruolo matricolare dei militari classe 1843

Estremi cronologici

1863 - 1872

Segnatura definitiva

b.1

2301

Ruolo matricolare dei militari classe 1855

Estremi cronologici

[1873 ?]

Segnatura definitiva

b.1

2302

Ruolo matricolare dei militari classe 1859

Estremi cronologici
1889

Segnatura definitiva
b.1

2303

Ruolo matricolare dei militari nati nel 1870

Estremi cronologici
1890 - 1903

Segnatura definitiva
b.1

2304

Ruolo matricolare dei militari classe 1868

Estremi cronologici
1892 - 1894

Segnatura definitiva
b.1

2305

Ruolo matricolare dei militari classe 1860

Estremi cronologici
1892

Segnatura definitiva
b.1

2306

Ruolo matricolare dei militari classe 1866

Estremi cronologici
1892

Segnatura definitiva
b.1

2307

Ruolo matricolare dei militari classe 1873

Estremi cronologici

1893

2308

Ruolo matricolare dei militari classe 1874

Estremi cronologici

1894

2309

Ruolo matricolare dei militari classe 1895

Estremi cronologici

[1905] - [1915]

Segnatura definitiva

b.1

2310

Ruolo matricolare dei militari classe 1897

Estremi cronologici

[1915 ?]

Segnatura definitiva

b.1

2311

Ruolo matricolare dei militari classe 1898

Estremi cronologici

[1916 ?]

Segnatura definitiva

b.1

2312

Ruolo matricolare dei militari classe 1899

Estremi cronologici
[1917 ?]

Segnatura definitiva
b.1

2313

Ruolo matricolare dei militari classe 1896

Estremi cronologici
[1918 ?]

Segnatura definitiva
b.1

Registri delle deliberazioni

Estremi cronologici

1866-1944

Tipologia del livello di descrizione

serie

Consistenza

regg. 15

Unità archivistiche

15

Deliberazioni del Consiglio

Estremi cronologici

1866 - 1926

Tipologia del livello di descrizione

sottoserie

Unità archivistiche

7

UNITÀ ARCHIVISTICHE

2314

Registro delle deliberazioni Consiglieri dal 1 nov. 1866 all' 31 ott. 1869

Estremi cronologici

1866 - 1869

Stato di conservazione

mediocre

Segnatura definitiva

reg. 1

2315

Registro delle deliberazioni Consiglieri dal 1 genn. 1870 all' 8 ott. 1871

Estremi cronologici

1870 - 1871

Stato di conservazione

discreto

678

Segnatura definitiva
reg. 2

2316

Registro delle deliberazioni del Consiglio Comunale dal 7 febb. 1872 al 26 ott. 1879

Estremi cronologici
1872 - 1879

Stato di conservazione
mediocre

Segnatura definitiva
reg. 3

2317

Deliberazioni del Consiglio comunale dal 21 dic. 1873 al 26 ott. 1879

Estremi cronologici
1873 - 1879

Segnatura definitiva
reg. 4

2318

Registro delle deliberazioni del consiglio comunale dal 11 apr. 1880 al 12 nov. 1889

Estremi cronologici
1880 - 1889

Segnatura definitiva
reg. 5

2319

Registro delle deliberazioni del Consiglio Comunale dal 8 dic. 1889 al 7 marzo. 1892

Estremi cronologici
1889 - 1892

Stato di conservazione
discreto

Segnatura definitiva
reg. 6

2320

**Registro delle deliberazioni del Consiglio Comunale dal 25 marzo 1892 al
21 marzo 1926**

Estremi cronologici
1892 - 1926

Segnatura definitiva
reg. 7

Nota
Questo registro si conserva nell'ufficio segreteria del municipio

Deliberazioni di Giunta

Estremi cronologici

1870 - 1926

Tipologia del livello di descrizione

sottoserie

Contenuto

Il registro n.1 delle deliberazioni del podestà prosegue con le deliberazioni del commissario prefettizio dal 22 luglio 1944 fino al 9 settembre 1944, segue la deliberazione del sindaco n.16 del 7 ottobre 1944; dal 18 novembre 1944 si prosegue con le deliberazioni della giunta municipale dal n. 1 al n. 38 del 5 dicembre 1946.

Unità archivistiche

7

UNITÀ ARCHIVISTICHE

2321

Deliberazioni di Giunta dal 3 gen. 1870 al 1 luglio 1872

Estremi cronologici

1870 - 1876

Stato di conservazione

mediocre

Segnatura definitiva

reg. 1

2322

Deliberazioni di Giunta dal 19 gen. 1883 al 5 nov. 1889

Estremi cronologici

1883 - 1889

Stato di conservazione

mediocre

Segnatura definitiva

reg. 2

2323

Deliberazioni di Giunta dal 30 gen. 1891 al 29 nov. 1891

Estremi cronologici

1891

Stato di conservazione

discreto

Segnatura definitiva

reg. 3

2324

Indice analitico delle Deliberazioni della Giunta

Estremi cronologici

1892 - 1900

Stato di conservazione

mediocre

Segnatura definitiva

reg. 1

2325

Registro delle deliberazioni della Giunta Comunale dal 28 gennaio 1892 al 13 maggio 1926

Estremi cronologici

1892 - 1926

Segnatura definitiva

reg. 4

Nota

Questo registro si conserva nell'ufficio segreteria del municipio

2326

Registro delle deliberazioni della Giunta Comunale

Estremi cronologici

1897 - 1900

Contenuto

Registro mutilo che inizia dalla deliberazione n. 9 del 23 dicembre 1897 alla deliberazione n. 29 del 6 aprile 1900.

Tutti i fogli sono bollati e numerati dal n. 1 al n. 28

Segnatura definitiva

reg. 5

682

2327

Registro delle deliberazioni della Giunta Comunale

Estremi cronologici

1903 - 1904

Contenuto

Registro mutilo che inizia dalla deliberazione n. 1 del 26 agosto 1903 alla deliberazione del 24 sett.1904

Tutti i fogli sono bollati e numerati dal n. 1 al n. 5

Segnatura definitiva

reg. 6

Deliberazione podestarili

Estremi cronologici

1926 giugno 3 - 1944 dicembre 5

Tipologia del livello di descrizione

sottoserie

Consistenza

reg. 1

Unità archivistiche

1

UNITÀ ARCHIVISTICA

2328

Registro delle deliberazioni del Podestà dal 3 giugno 1926 al 20 maggio 1944

Estremi cronologici

1926 - 1944 maggio 20

Contenuto

Il registro prosegue con le Deliberazioni del Commissario Prefettizio dal 22 luglio 1944 fino al 9 settembre 1944, segue una Deliberazione del Sindaco n.16 del 7 ottobre 1944; dal 18 novembre 1944 si prosegue con le Deliberazioni della Giunta Municipale dal n. 1 al n. 38 del 5 dicembre 1946.

Segnatura definitiva

1

Nota

Questo registro si conserva nell'ufficio segreteria del municipio

Registri protocollo corrispondenza

Estremi cronologici

1886-1972

Tipologia del livello di descrizione

serie

Consistenza

regg. 71

Unità archivistiche

71

UNITÀ ARCHIVISTICHE

2329

Protocollo della corrispondenza dal n. 4 al n. 853

Estremi cronologici

1886 gennaio 4 - 1888 dicembre 23

Stato di conservazione

cattivo

Note sullo stato di conservazione

I margini del registro presentano tracce di muffa e parti mutile al margine destro; il registro è leggibile dal protocollo numero 4.

Segnatura definitiva

1

2330

Protocollo della corrispondenza dal n.1 al n.15

Estremi cronologici

1888 dicembre 31 - 1890 gennaio 9

Stato di conservazione

cattivo

Note sullo stato di conservazione

Il registro è incompleto, mancano i fogli finali

Segnatura definitiva

2

2331

Protocollo della corrispondenza dal n. 1 al n.562

Estremi cronologici

1890 gennaio 1 - 1890 dicembre 30

Stato di conservazione

mediocre

Note sullo stato di conservazione

Registro mancante di coperta , inizia dalla seconda pagina ed i fascicoli son labilmente legati con un filo rosso.

Segnatura definitiva

3

2332

Protocollo della corrispondenza dal n. 1 al n. 714

Estremi cronologici

1891 gennaio 1 - 1891 dicembre 26

Contenuto

Nel registro solo nella prima pagina è evidenziata la serie.

Stato di conservazione

mediocre

Segnatura definitiva

4

2333

Protocollo della corrispondenza dal n. 1 al n. 638

Estremi cronologici

1892 gennaio 1 - 1892 dicembre 28

Contenuto

Il registro presenta sulla coperta un sigillo rosso munito di corona.

Stato di conservazione

mediocre

Segnatura definitiva

5

2334

Protocollo della corrispondenza dal n. 1 al n. 495

Estremi cronologici

1893 gennaio 1 - 1893 dicembre 31

Stato di conservazione

buono

Note sullo stato di conservazione

Coperta di carta scritta a mano e legatura con spago ; i margini son un po' rovinati ma tutto sommato il registro si presenta abbastanza bene.

Segnatura definitiva

6

2335

Protocollo della corrispondenza dal n. 1 al n. 502

Estremi cronologici

1894 gennaio 1 - 1895 dicembre 28

Stato di conservazione

pessimo

Note sullo stato di conservazione

Il registro presenta evidenti tracce di umidita' che han fatto si' che si perdesse quasi tutto il margine destro dei fogli.

Segnatura definitiva

7

2336

Protocollo della corrispondenza dal n. 1 al n. 624

Estremi cronologici

1894 gennaio 1 - 1894 dicembre 29

Stato di conservazione

pessimo

Note sullo stato di conservazione

Registro con evidenti tracce di muffa e mutilazioni nella parte superiore destra

Segnatura definitiva

8

2337

Protocollo della corrispondenza dal n. 1 al n. 639

Estremi cronologici

1898 gennaio 1 - 1898 dicembre 31

Contenuto

il carteggio è classificato in 15 categorie (Astengo)

Stato di conservazione

pessimo

Note sullo stato di conservazione

Registro con coperta di carta, mutilo nella parte inferiore destra; il retro della coperta è mancante e i fascicoli presentano tracce di muffa e umidità'.

Segnatura definitiva

9

2338

Protocollo della corrispondenza dal n.1 al n. 524

Estremi cronologici

1899 gennaio 4 - 1900 dicembre 31

Contenuto

Presenta una classificazione parziale dei documenti dal 1899.

Stato di conservazione

pessimo

Note sullo stato di conservazione

Registro con coperta staccata ,fascicoli smembrati ed evidenti tracce di umidità' nella parte superiore.

Segnatura definitiva

10

2339

Protocollo della corrispondenza dal n. 1 al n. 841

Estremi cronologici

1902 dicembre 30 - 1903 dicembre 29

Stato di conservazione

pessimo

Note sullo stato di conservazione

Il registro presenta la coperta quasi del tutto distaccata dai fogli interni ed in pessime condizioni.

Segnatura definitiva

11

2340

Protocollo della corrispondenza dal n.1 al n. 180

Estremi cronologici

1904 gennaio 2 - 1905 febbraio 17

Stato di conservazione

mediocre

Segnatura definitiva

12

2341

Protocollo della corrispondenza dal n.180 al n. 715

Estremi cronologici

1905 febbraio 16 - 1905 dicembre 27

Stato di conservazione

pessimo

Note sullo stato di conservazione

La coperta morbida del registro è rovinata e mutila nel margine inferiore destro, così come i fascicoli; il registro presenta tracce di umidità abbastanza diffuse.

Segnatura definitiva

13

2342

Protocollo della corrispondenza dal n. 1 al n. 614

Estremi cronologici

1905 dicembre 30 - 1907 dicembre 23

Stato di conservazione

pessimo

Note sullo stato di conservazione

Il registro presenta tracce di muffa ed evidenti parti mutilate nell'angolo superiore sinistro; la coperta è in pessime condizioni ed è quasi del tutto distaccata dal volume.

Segnatura definitiva

14

2343

Protocollo della corrispondenza dal n.1 al n. 516

Estremi cronologici

1908 gennaio 1 - 1909 dicembre 28

Stato di conservazione

pessimo

Note sullo stato di conservazione

La coperta è quasi staccata dai fascicoli e la parte superiore destra è quasi completamente rovinata.

Segnatura definitiva

15

2344

Protocollo della corrispondenza dal n.1 al n. 916

Estremi cronologici

1910 gennaio 1 - 1910 dicembre 19

Note sullo stato di conservazione

Parte iniziale di un registro, è presente solo la coperta superiore e manca del tutto la parte finale del registro stesso. Tracce di muffa ed umidità'

Segnatura definitiva

16

2345

Protocollo della corrispondenza dal n. 1 al n. 182

Estremi cronologici

1911 gennaio 1 - 1912 febbraio 28

Stato di conservazione

mediocre

Segnatura definitiva

17

2346

Protocollo della corrispondenza dal n. 183 al n. 862

Estremi cronologici

1912 marzo 1 - 1912 dicembre 31

Stato di conservazione

pessimo

Note sullo stato di conservazione

Il registro presenta solo la parte anteriore della coperta e i fascicoli son staccati.

Segnatura definitiva

18

2347

Protocollo della corrispondenza dal n.12 al n. 276

Estremi cronologici

1913 gennaio 2 - 1915 marzo 23

Stato di conservazione

pessimo

Note sullo stato di conservazione

Stralcio di registro senza coperta con fascicoli quasi distaccati.

Segnatura definitiva

19

2348

Protocollo della corrispondenza dal n. [355] al n. 484

Estremi cronologici

1915 maggio 12 - 1916 luglio 1

Stato di conservazione

mediocre

Segnatura definitiva

20

2349

Protocollo della corrispondenza dal n. 483 al n. 547

Estremi cronologici

1916 luglio 3 - 1917 luglio 9

Stato di conservazione

pessimo

Note sullo stato di conservazione

I fascicoli del registro iniziano a staccarsi dalla coperta la quale è quasi staccata dai fascicoli e ridotta in pessime condizioni.

Segnatura definitiva

21

2350

Protocollo della corrispondenza dal n.548 al n. 616

Estremi cronologici

1917 luglio 9 - 1918 giugno 25

Stato di conservazione

cattivo

Note sullo stato di conservazione

Il registro presenta delle evidenti tracce di umidità.

Segnatura definitiva

22

2351

Protocollo della corrispondenza dal n. 617 al n. 506

Estremi cronologici

1918 giugno 25 - 1920 maggio 16

Stato di conservazione

pessimo

Note sullo stato di conservazione

Il registro presenta tracce di muffa ed evidenti parti mutilate nell'angolo superiore sinistro; la coperta è in pessime condizioni ed è quasi del tutto distaccata dal volume.

Segnatura definitiva

23

2352

Protocollo della corrispondenza dal n.509 al n.357

Estremi cronologici

1920 maggio 11 - 1922 luglio 9

Stato di conservazione

cattivo

Note sullo stato di conservazione

Il registro presenta parti mutilate nel margine superiore sinistro ed evidenti tracce di muffa

Segnatura definitiva

24

2353

Protocollo della corrispondenza dal n.1 al n. 979

Estremi cronologici

1925 gennaio 1 - 1926 gennaio 6

Stato di conservazione

pessimo

Note sullo stato di conservazione

La coperta è del tutto staccata dal fascicoli che son tutti separati tra loro.

Segnatura definitiva

25

2354

Protocollo della corrispondenza dal n. 34 al n. [820]

Estremi cronologici

1926 gennaio 11 - 1927 agosto 11

Contenuto

All'interno del registro si segnala un opuscolo di moda illustrato "Inverno 1925-1926 Fabbriche Riunite maglierie e manifatture, Bologna".

Stato di conservazione

pessimo

Note sullo stato di conservazione

Il registro presenta la coperta in pessime condizioni e quasi del tutto distaccata, l'interno dei fascicoli è con evidenti tracce di muffa e risulta mutilo nell'angolo a destra del volume.

Segnatura definitiva

26

2355

Protocollo della corrispondenza dal n. 821 al n. 810

Estremi cronologici

1927 agosto 17 - 1929 agosto 20

Stato di conservazione

cattivo

Note sullo stato di conservazione

La coperta del registro presenta parti mutile nel margine superiore destro , è rovinata e presenta segni di distacco.

Segnatura definitiva

27

2356

Protocollo della corrispondenza dal n. 811 al n. 280

Estremi cronologici

1929 agosto 21 - 1931 marzo 5

Stato di conservazione

cattivo

Note sullo stato di conservazione

La coperta risulta leggermente rovinata e quasi del tutto distaccata dal volume.

Segnatura definitiva

28

2357

Protocollo della corrispondenza dal n. 281 al n. 960

Estremi cronologici

1931 marzo 9 - 1932 ottobre 20

Stato di conservazione

pessimo

Note sullo stato di conservazione

Il registro presenta parti mutile nel margine superiore sinistro ed evidenti tracce di muffa e la coperta è rovinata e presenta segni di distacco.

Segnatura definitiva

29

2358

Protocollo della corrispondenza dal n.969 al n. 1288

Estremi cronologici

1932 ottobre 20 - 1933 settembre 20

Stato di conservazione

cattivo

Note sullo stato di conservazione

Il registro presenta la coperta quasi del tutto distaccata dai fogli interni e vi son tracce di muffa

Segnatura definitiva

30

2359

Protocollo della corrispondenza dal n.1289 al n.1110

Estremi cronologici

1933 settembre 14 - 1934 settembre 2

Stato di conservazione

buono

Segnatura definitiva

31

2360

Protocollo della corrispondenza dal n. 1115 al n. 2300

Estremi cronologici

1934 agosto 23 - 1935 dicembre 31

Stato di conservazione

buono

Segnatura definitiva

32

2361

Protocollo della corrispondenza dal n. 1 al n. 937

Estremi cronologici

1935 dicembre 30 - 1937 febbraio 28

Stato di conservazione

mediocre

Segnatura definitiva

33

2362

Protocollo della corrispondenza dal n. 990 al n. 990

Estremi cronologici

1937 febbraio 20 - 1938 settembre 20

Stato di conservazione

pessimo

Note sullo stato di conservazione

Il registro presenta la coperta in pessime condizioni e quasi del tutto distaccata, l'interno dei fascicoli è con evidenti tracce di muffa e risulta mutilo nell'angolo a destra del volume.

Segnatura definitiva

34

2363

Protocollo della corrispondenza dal n.991 al n. 1420

Estremi cronologici

1938 settembre 24 - 1939 giugno 20

Stato di conservazione

cattivo

Note sullo stato di conservazione

La coperta risulta leggermente rovinata e quasi del tutto distaccata dal volume.

Segnatura definitiva

35

2364

Protocollo della corrispondenza dal n. 1421 al n. 320

Estremi cronologici

1939 giugno 23 - 1940 febbraio 11

Stato di conservazione

cattivo

Note sullo stato di conservazione

Il registro presenta la coperta quasi del tutto distaccata e risulta mutilo per la parte finale.

Segnatura definitiva

36

2365

Protocollo della corrispondenza dal n.321 al n. 230

Estremi cronologici

1940 febbraio 12 - 1941 gennaio 14

Stato di conservazione

mediocre

Note sullo stato di conservazione

La coperta risulta leggermente rovinata e quasi del tutto distaccata dal volume.

Segnatura definitiva

37

2366

Protocollo della corrispondenza dal n. 131val n. 3130

Estremi cronologici

1941 gennaio 15 - 1941 ottobre 31

Stato di conservazione

mediocre

Segnatura definitiva

38

2367

Protocollo della corrispondenza dal n. 3131 al n. 2620

Estremi cronologici

1941 novembre 30 - 1942 maggio 27

Stato di conservazione

mediocre

Segnatura definitiva

39

2368

Protocollo della corrispondenza dal n.[2721] al n. 5148

Estremi cronologici

1942 giugno 1 - 1942 dicembre 31

Stato di conservazione

pessimo

Note sullo stato di conservazione

Il registro si presenta senza coperta e con qualche foglio smembrato, il tutto coperto di muffa e con parti mutile all'inizio ed alla fine del volume.

Segnatura definitiva

40

2369

Protocollo della corrispondenza dal n.2 al n. 2010

Estremi cronologici

1943 gennaio 6 - 1943 giugno 29

Stato di conservazione

pessimo

Note sullo stato di conservazione

Il registro presenta la coperta in pessime condizioni e quasi del tutto distaccata, l'interno dei fascicoli è con evidenti tracce di muffa e risulta mutilo nell'angolo a destra del volume.

Segnatura definitiva

41

2370

Protocollo della corrispondenza dal n. 2031 al n. 370

Estremi cronologici

1943 luglio 1 - 1944 marzo 7

Stato di conservazione

pessimo

Note sullo stato di conservazione

Registro senza coperta e mancante della parte iniziale e finale.

Segnatura definitiva

42

2371

Protocollo della corrispondenza dal n.392 al n. 491

Estremi cronologici

1944 marzo 13 - 1944 aprile 15

Stato di conservazione

cattivo

Note sullo stato di conservazione

Stralcio di registro senza coperta con un solo fascicolo.

Segnatura definitiva

43

2372

Protocollo della corrispondenza dal n.581 al n. 2298

Estremi cronologici

1944 aprile 5 - 1945 novembre 30

Stato di conservazione

cattivo

Note sullo stato di conservazione

I fascicoli del registro iniziano a staccarsi dalla coperta.

Segnatura definitiva

44

2373

Protocollo della corrispondenza dal n. 2681 al n. 840

Estremi cronologici

1947 ottobre 21 - 1948 marzo 18

Stato di conservazione

cattivo

Note sullo stato di conservazione

Registro privo di coperta e di qualche fascicolo iniziale.

Segnatura definitiva

45

2374

Protocollo della corrispondenza dal n. 851 al n. 1221

Estremi cronologici

1948 marzo 20 - 1949 maggio 31

Stato di conservazione

cattivo

Note sullo stato di conservazione

Registro privo di coperta e di qualche fascicolo iniziale.

Segnatura definitiva

46

2375

Protocollo della corrispondenza dal n.1231 al n. 500

Estremi cronologici

1949 giugno 1 - 1950 febbraio 7

Segnatura definitiva

47

2376

Protocollo della corrispondenza dal n.501 al n. 1220

Estremi cronologici

1950 marzo 7 - 1951 giugno 20

Stato di conservazione

cattivo

Note sullo stato di conservazione

La coperta di carta è quasi del tutto staccata dal volume e qualche foglio risulta distaccato dai fascicoli.

Segnatura definitiva

48

2377

Protocollo della corrispondenza dal n. 1221 al n. 1690

Estremi cronologici

1951 giugno 25 - 1952 luglio 29

Stato di conservazione

pessimo

Note sullo stato di conservazione

Il registro è quasi del tutto spaginato e la coperta è completamente distaccata.

Segnatura definitiva

49

2378

Protocollo della corrispondenza dal n. 1691 al n. 120

Estremi cronologici

1952 luglio 29 - 1954 febbraio 12

Stato di conservazione

mediocre

Segnatura definitiva

50

2379

Protocollo della corrispondenza dal n. 121 al n. 2140

Estremi cronologici

1954 febbraio 3 - 1954 ottobre 30

Stato di conservazione

700

discreto

Segnatura definitiva

51

2380

Protocollo della corrispondenza dal n. 2141 al n. 2460

Estremi cronologici

1954 novembre 13 - 1955 novembre 19

Stato di conservazione

mediocre

Segnatura definitiva

52

2381

Protocollo della corrispondenza dal n.2461 al n. 2840

Estremi cronologici

1955 novembre 19 - 1955 dicembre 15

Stato di conservazione

mediocre

Segnatura definitiva

53

2382

Protocollo della corrispondenza dal n.2841 al n. 2920

Estremi cronologici

1955 dicembre 19 - 1955 dicembre 31

Stato di conservazione

mediocre

Segnatura definitiva

54

2383

Protocollo della corrispondenza dal n. 1 al n. 851

Estremi cronologici

1956 gennaio 2 - 1957 aprile 18

Contenuto

Nel registro è presente la classificazione che non è completa ma riguarda solo alcuni documenti.

Stato di conservazione

mediocre

Segnatura definitiva

55

2384

Protocollo della corrispondenza dal n.852 al n.2810

Estremi cronologici

1957 aprile 18 - 1957 dicembre 13

Stato di conservazione

mediocre

Segnatura definitiva

56

2385

Protocollo della corrispondenza dal n. 2811 al n. 1890

Estremi cronologici

1957 dicembre 13 - 1958 luglio 17

Stato di conservazione

mediocre

Segnatura definitiva

57

2386

Protocollo della corrispondenza dal n. 1891 al n. 1710

Estremi cronologici

1958 luglio 26 - 1959 agosto 4

Stato di conservazione

mediocre

Segnatura definitiva

58

2387

702

Protocollo della corrispondenza dal n.1711 al n. 1810

Estremi cronologici

1959 agosto 5 - 1960 agosto 5

Stato di conservazione

mediocre

Segnatura definitiva

59

2388

Protocollo della corrispondenza dal n.1811 al n. 640

Estremi cronologici

1960 agosto 6 - 1961 marzo 13

Stato di conservazione

cattivo

Note sullo stato di conservazione

Il registro presenta delle evidenti tracce di umidità'.

Segnatura definitiva

60

2389

Protocollo della corrispondenza dal n. 641 al n. 2930

Estremi cronologici

1961 marzo 13 - 1962 febbraio 24

Stato di conservazione

mediocre

Segnatura definitiva

61

2390

Protocollo della corrispondenza dal n.1 al n. 2998

Estremi cronologici

1962 gennaio 1 - 1962 dicembre 31

Stato di conservazione

mediocre

Segnatura definitiva

62

2391

Protocollo della corrispondenza dal n.1 al n. 3020

Estremi cronologici

1963 gennaio 2 - 1963 dicembre 28

Stato di conservazione

mediocre

Segnatura definitiva

63

2392

Protocollo della corrispondenza dal n.1 al n. 3240

Estremi cronologici

1964 gennaio 2 - 1964 dicembre 31

Stato di conservazione

discreto

Segnatura definitiva

64

2393

Protocollo della corrispondenza dal n. 1 al n. 3073

Estremi cronologici

1965 gennaio 2 - 1965 dicembre 31

Stato di conservazione

discreto

Segnatura definitiva

65

2394

Protocollo della corrispondenza dal n. 1 al n. 2949

Estremi cronologici

1966 gennaio 4 - 1966 dicembre 30

Stato di conservazione

704

mediocre

Segnatura definitiva

66

2395

Protocollo della corrispondenza dal n. 1 al n. 2881

Estremi cronologici

1967 gennaio 14 - 1967 dicembre 30

Contenuto

Nel registro è presente la classificazione che non è completa ma riguarda solo la prima parte e quindi alcuni mesi nell'anno.

Stato di conservazione

mediocre

Segnatura definitiva

67

2396

Protocollo di corrispondenza dal n. 1 al n. 2697

Estremi cronologici

1969 gennaio - 1970 dicembre

Contenuto

Il registro inizia dal protocollo 1 al protocollo 2560 del 29/12/1969; prosegue con i protocolli del 1970 dal n. 2571/b del 15/12/1970 al 31 12 1970 protocollo 2697

Segnatura definitiva

68

2397

Protocollo della corrispondenza dal n. 1 al n. 2992

Estremi cronologici

1969 gennaio 2 - 1970 dicembre 31

Stato di conservazione

mediocre

Segnatura definitiva

69

2398

Protocollo di corrispondenza n.1 al n. 3010

Estremi cronologici

1970 gennaio 2 - 1970 dicembre 15

Contenuto

Si rimanda al registro del 1969

Segnatura definitiva

70

2399

Protocollo di corrispondenza dal n. 9 al n. 2702

Estremi cronologici

1971 gennaio 2 - 1972 gennaio 14

Segnatura definitiva

71

Protocollo particolare

Tipologia del livello di descrizione
sottoserie

Unità archivistiche
2

UNITÀ ARCHIVISTICHE

2400

Protocollo riservato del segretario

Estremi cronologici
1944 - 1953

Segnatura definitiva
reg.1, in b.1

2401

Protocollo della corrispondenza dal n. 1 al n. 33

Estremi cronologici
1961 dicembre 19 - 1972 dicembre 19

Contenuto

Registro di protocollo corredato di carte classificate in ordine alfabetico: A: amministrazione centrale; B: amministrazione centrale circolari; C: Uffici Imposte Consumi; D: Comune Prefettura e Pretura; E: Enti e persone varie; F: Ufficio Postale; G: Intendenza di Finanza e Ministero finanza, Ufficio Registro; H: Istituto Nazionale Assistenza Malattia e I.N.P.S.

Segnatura definitiva
reg. 2, in b.1

Registri stato civile

Estremi cronologici

1809-1972

Unità archivistiche

97

Nota

i registri sono conservati presso l'ufficio anagrafe del municipio.

UNITÀ ARCHIVISTICHE

2402

Registro degli atti delle nascite ed adozioni

Estremi cronologici

1809 - 1819

Segnatura definitiva

1

2403

Registro degli atti di nascita

Estremi cronologici

1830 - 1853

Segnatura definitiva

2

2404

Registro degli atti di nascita

Estremi cronologici

1820 - 1829

Segnatura definitiva

3

2405

Registro degli atti di nascita

708

Estremi cronologici

1854 - 1865

Segnatura definitiva

4

2406

Registro degli atti di nascita

Estremi cronologici

1866 - 1875

Segnatura definitiva

5

2407

Registro unico degli atti di nascita e cittadinanza

Estremi cronologici

1876 - 1885

Segnatura definitiva

6

2408

Registro degli atti di nascita

Estremi cronologici

1886 - 1895

Segnatura definitiva

7

2409

Registro degli atti di nascita

Estremi cronologici

1896 - 1905

Segnatura definitiva

8

2410

Registro degli atti di nascita

Estremi cronologici

1906 - 1915

Segnatura definitiva

9

2411

Registro degli atti di nascita

Estremi cronologici

1916 - 1925

Segnatura definitiva

10

2412

Registro degli atti di nascita

Estremi cronologici

1926 - 1937

Segnatura definitiva

11

2413

Registro degli atti di nascita

Estremi cronologici

1938 - 1948

Segnatura definitiva

12

2414

Registro degli atti di nascita

Estremi cronologici

1949

Segnatura definitiva

13

2415

Registro degli atti di nascita

Estremi cronologici

1950

Segnatura definitiva

14

2416

Registro degli atti di nascita

Estremi cronologici

1951

Segnatura definitiva

15

2417

Registro degli atti di nascita

Estremi cronologici

1952

Segnatura definitiva

16

2418

Registro degli atti di nascita

Estremi cronologici

1953

Segnatura definitiva

17

2419

Registro degli atti di nascita

Estremi cronologici

1954

Segnatura definitiva

18

2420

Registro degli atti di nascita

Estremi cronologici

1955

Segnatura definitiva

19

2421

Registro degli atti di nascita

Estremi cronologici

1956

Segnatura definitiva

20

2422

Registro degli atti di nascita

Estremi cronologici

1957

Segnatura definitiva

21

2423

Registro degli atti di nascita

Estremi cronologici

1958

Segnatura definitiva

22

2424

Registro degli atti di nascita

Estremi cronologici

1959

712

Segnatura definitiva
23

2425

Registro degli atti di nascita

Estremi cronologici
1960

Segnatura definitiva
24

2426

Registro degli atti di nascita

Estremi cronologici
1961

Segnatura definitiva
25

2427

Registro degli atti di nascita

Estremi cronologici
1962

Segnatura definitiva
26

2428

Registro degli atti di nascita

Estremi cronologici
1963

Segnatura definitiva
27

2429

Registro degli atti di nascita

Estremi cronologici

1964

Segnatura definitiva

28

2430

Registro degli atti di nascita

Estremi cronologici

1965

Segnatura definitiva

29

2431

Registro degli atti di nascita

Estremi cronologici

1966

Segnatura definitiva

30

2432

Registro degli atti di nascita

Estremi cronologici

1967

Segnatura definitiva

31

2433

Registro degli atti di nascita

Estremi cronologici

1968

Segnatura definitiva

32

2434

Registro degli atti di nascita

Estremi cronologici
1969

Segnatura definitiva
33

2435

Registro degli atti di nascita

Estremi cronologici
1970

Segnatura definitiva
34

2436

Registro degli atti di nascita

Estremi cronologici
1971

Segnatura definitiva
35

2437

Registro degli atti di nascita

Estremi cronologici
1972

Segnatura definitiva
36

2438

Libro degli atti delle morti

Estremi cronologici
1809 - 1819

Segnatura definitiva
1

2439

Libro degli atti delle morti

Estremi cronologici

1820 - 1853

Segnatura definitiva

2

2440

Libro dei defunti della parrocchia di S. Maria e S. Giusta dal 1 gennaio 1842 al 24 dicembre 18

Estremi cronologici

1842 - 1864

Segnatura definitiva

3

2441

Libro degli atti delle morti

Estremi cronologici

1854 - 1865

Segnatura definitiva

4

2442

Libro degli atti delle morti

Estremi cronologici

1866 - 1875

Segnatura definitiva

5

2443

Libro degli atti delle morti

Estremi cronologici

1876 - 1895

Segnatura definitiva

6

2444

Libro degli atti delle morti

Estremi cronologici
1896 - 1905

Segnatura definitiva
7

2445

Libro degli atti delle morti

Estremi cronologici
1896 - 1905

Segnatura definitiva
8

2446

Libro degli atti delle morti

Estremi cronologici
1906 - 1915

Segnatura definitiva
9

2447

Libro degli atti delle morti

Estremi cronologici
1916 - 1925

Segnatura definitiva
10

2448

Libro degli atti delle morti

Estremi cronologici
1926 - 1935

Segnatura definitiva

11

2449

Libro degli atti delle morti

Estremi cronologici

1936 - 1945

Segnatura definitiva

12

2450

Libro degli atti delle morti

Estremi cronologici

1946 - 1955

Segnatura definitiva

13

2451

Libro degli atti delle morti

Estremi cronologici

1956

Segnatura definitiva

14

2452

Libro degli atti delle morti

Estremi cronologici

1957

Segnatura definitiva

15

2453

Libro degli atti delle morti

Estremi cronologici

1958

Segnatura definitiva

16

2454

Libro degli atti delle morti

Estremi cronologici

1959

Segnatura definitiva

17

2455

Libro degli atti delle morti

Estremi cronologici

1960

Segnatura definitiva

18

2456

Libro degli atti delle morti

Estremi cronologici

1961

Segnatura definitiva

19

2457

Libro degli atti delle morti

Estremi cronologici

1962

Segnatura definitiva

20

2458

Libro degli atti delle morti

Estremi cronologici

1963

Segnatura definitiva

21

2459

Libro degli atti delle morti

Estremi cronologici

1964

Segnatura definitiva

22

2460

Libro degli atti delle morti

Estremi cronologici

1965

Segnatura definitiva

23

2461

Libro degli atti delle morti

Estremi cronologici

1966

Segnatura definitiva

24

2462

Libro degli atti delle morti

Estremi cronologici

1967

Segnatura definitiva

25

2463

Libro degli atti delle morti

Estremi cronologici

1968

Segnatura definitiva

26

2464

Libro degli atti delle morti

Estremi cronologici

1969

Segnatura definitiva

27

2465

Libro degli atti delle morti

Estremi cronologici

1970

Segnatura definitiva

28

2466

Libro degli atti delle morti

Estremi cronologici

1971

Segnatura definitiva

29

2467

Libro degli atti delle morti

Estremi cronologici

1972

Segnatura definitiva

30

2468

Registro degli atti di stato civile

Estremi cronologici
1812 - 1814

Segnatura definitiva
1

2469

Registro degli atti di stato civile

Estremi cronologici
1820 - 1865

Segnatura definitiva
2

2470

Registro degli atti dei matrimoni

Estremi cronologici
1809 - 1819

Segnatura definitiva
1

2471

Registro degli atti dei matrimoni

Estremi cronologici
1820 - 1853

Segnatura definitiva
2

2472

Registro degli atti dei matrimoni

Estremi cronologici
1854 - 1865

Segnatura definitiva

3

2473

Registro degli atti dei matrimoni

Estremi cronologici

1866 - 1875

Segnatura definitiva

4

2474

Registro degli atti dei matrimoni

Estremi cronologici

1876 - 1885

Segnatura definitiva

5

2475

Registro degli atti dei matrimoni

Estremi cronologici

1886 - 1895

Segnatura definitiva

6

2476

Registro degli atti dei matrimoni

Estremi cronologici

1896 - 1905

Segnatura definitiva

7

2477

Registro degli atti dei matrimoni

Estremi cronologici

1906 - 1915

Segnatura definitiva

8

2478

Registro degli atti dei matrimoni

Estremi cronologici

1916 - 1925

Segnatura definitiva

9

2479

Registro degli atti dei matrimoni

Estremi cronologici

1926 - 1935

Segnatura definitiva

10

2480

Registro degli atti dei matrimoni

Estremi cronologici

1936 - 1945

Segnatura definitiva

11

2481

Registro degli atti dei matrimoni

Estremi cronologici

1946 - 1955

Segnatura definitiva

12

2482

Registro degli atti dei matrimoni

Estremi cronologici

1956

Segnatura definitiva

13

2483

Registro degli atti dei matrimoni

Estremi cronologici

1957

Segnatura definitiva

14

2484

Registro degli atti dei matrimoni

Estremi cronologici

1958

Segnatura definitiva

15

2485

Registro degli atti dei matrimoni

Estremi cronologici

1959

Segnatura definitiva

16

2486

Registro degli atti dei matrimoni

Estremi cronologici

1960

Segnatura definitiva

17

2487

Registro degli atti dei matrimoni

Estremi cronologici

1961

Segnatura definitiva

18

2488

Registro degli atti dei matrimoni

Estremi cronologici

1962

Segnatura definitiva

19

2489

Registro degli atti dei matrimoni

Estremi cronologici

1963

Segnatura definitiva

20

2490

Registro degli atti dei matrimoni

Estremi cronologici

1964

Segnatura definitiva

21

2491

Registro degli atti dei matrimoni

Estremi cronologici

1965

Segnatura definitiva

22

726

2492

Registro degli atti dei matrimoni

Estremi cronologici

1966

Segnatura definitiva

23

2493

Registro degli atti dei matrimoni

Estremi cronologici

1967

Segnatura definitiva

24

2494

Registro degli atti dei matrimoni

Estremi cronologici

1968

Segnatura definitiva

25

2495

Registro degli atti dei matrimoni

Estremi cronologici

1969

Segnatura definitiva

26

2496

Registro degli atti dei matrimoni

Estremi cronologici

1970

Segnatura definitiva

27

2497

Registro degli atti dei matrimoni

Estremi cronologici

1971

Segnatura definitiva

28

2498

Registro degli atti dei matrimoni

Estremi cronologici

1972

Segnatura definitiva

29

Registri diversi

Tipologia del livello di descrizione
serie

Registri amministrazione

Tipologia del livello di descrizione
serie

Unità archivistiche
5

UNITÀ ARCHIVISTICHE

2499

Repertorio per gli atti di protesto fatti dal segretario comunale

Estremi cronologici
1936 - 1937

Segnatura definitiva
1

2500

Registro delle spedizioni postali

Estremi cronologici
1937

Segnatura definitiva
2

2501

Registro degli atti pubblicati all'albo pretorio

Estremi cronologici
1961 - 1967

Segnatura definitiva
3

2502

Registro cronologico dei protesti cambiari elevati dal segretario comunale

Estremi cronologici

1966 - 1968

Segnatura definitiva

4

2503

Repertorio dei protesti cambiari elevati dal segretario comunale

Estremi cronologici

1970 - 1979

Segnatura definitiva

5

Registri sanità e igiene

Tipologia del livello di descrizione
serie

Unità archivistiche
21

UNITÀ ARCHIVISTICHE

2504

Registro di vaccinazioni

Estremi cronologici
1912 - 1916

Segnatura provvisoria - numero
1

2505

Registro di vaccinazioni

Estremi cronologici
1922

Segnatura provvisoria - numero
2

2506

Registro di vaccinazioni

Estremi cronologici
1924

Segnatura provvisoria - numero
3

2507

Registro di vaccinazioni

Estremi cronologici
1925 - 1930

Segnatura provvisoria - numero

4

2508

Registro delle denunce delle malattie infettive del bestiame e dei provvedimenti adottati

Estremi cronologici

1928

Segnatura definitiva

reg. 1, in b. 1

2509

Registro malattie infettive del bestiame

Estremi cronologici

1930 - 1949

Segnatura provvisoria - testo

1 V

2510

Registro delle vaccinazioni antivaiuose

Estremi cronologici

1931 - 1935

Contenuto

Contiene dieci pezzi

Segnatura provvisoria - testo

reg 4 in b 1 registri

2511

Registro delle inumazioni e tumulazioni e cremazioni

Estremi cronologici

1932 - 1936

Segnatura provvisoria - testo

1D

2512

732

Registro delle morti e delle malattie

Estremi cronologici

1932 - 1940

Segnatura provvisoria - testo

reg 5 in b.1 registri

2513

Registro del consumo delle carni

Estremi cronologici

1934 - 1935

Segnatura provvisoria - testo

reg.3 in b 1 registri

2514

Registro dei parti

Estremi cronologici

1935

Contenuto

3 trim.1935

Segnatura provvisoria - testo

1 p in busta 1 registri

2515

Registro dei parti

Estremi cronologici

1935

Contenuto

4 trim. 1935

Segnatura provvisoria - testo

2 p in busta 1 registri

2516

Registro del consumo delle carni

Estremi cronologici

1936

Segnatura provvisoria - testo

reg.1 in busta 1 registri

2517

Registro dei parti

Estremi cronologici

1936

Contenuto

1 trim. 1936

Segnatura provvisoria - testo

3 p in busta 1 registri

2518

Registro dei parti

Estremi cronologici

1936

Contenuto

2 trim. 1936

Segnatura provvisoria - testo

4 p in busta 1 registri

2519

Registro dei parti

Estremi cronologici

1936

Contenuto

3 trim 1936

Segnatura provvisoria - testo

5 p in busta 1 registri

2520

Registro del consumo delle carni

Estremi cronologici

734

1937

Segnatura provvisoria - testo
reg.2 in busta 1 registri

2521

Registro delle inumazioni, tumulazioni e cremazioni

Estremi cronologici
1937 - 1940

Segnatura provvisoria - testo
1 I

2522

Registro delle morti e delle malattie

Estremi cronologici
1942 - 1967

Segnatura provvisoria - testo
reg 6 in busta 1 registri

2523

Registro delle morti e delle malattie

Estremi cronologici
1967 - 1976

Segnatura provvisoria - testo
reg 7 in busta 1 registri

2524

Registro della distribuzione di cartelli murali: afta epizootica e peste suina

Estremi cronologici
1972

Contenuto
Contiene inoltre 3 manifesti

Segnatura provvisoria - testo
reg 8 in busta 1 reg

Registri giustizia e culto

Tipologia del livello di descrizione
serie

Unità archivistiche
1

UNITÀ ARCHIVISTICA

2525

Registro dei protesti cambiari

Estremi cronologici
1933 - 1940

Segnatura provvisoria - testo
b. 50 reg. 1

Registri agricoltura - industria - commercio

Tipologia del livello di descrizione
serie

Unità archivistiche
4

UNITÀ ARCHIVISTICHE

2526

Registro degli esercenti per la vendita di merci dall'ingrosso e al minuto

Estremi cronologici
1927 - 1937

2527

Registro dei libretti- licenza rilasciati agli esercenti del commercio ambulante

Estremi cronologici
1928 - 1968

Segnatura provvisoria - testo
1C

2528

Registro trebbiature

Estremi cronologici
1938

Segnatura provvisoria - testo
reg. 1i in b. 1

2529

Registro esercenti commercio ambulante

Estremi cronologici
1957 - 1972

Segnatura provvisoria - testo
b 4 cat XI

Registri leva e truppa

Tipologia del livello di descrizione
serie

Unità archivistiche
6

UNITÀ ARCHIVISTICHE

2530

Registro dei soccorsi pagati alle famiglie dei richiamati alle armi

Estremi cronologici
1899 - 1915

Segnatura provvisoria - testo
reg. 1 in b. 86

2531

Registro dei proprietari residenti in questo comune che possiedono vetture e carri che possono servire per l'esercito

Estremi cronologici
1900

Segnatura definitiva
1 v

2532

Registro dei proprietari residenti in questo comune che possiedono vetture e carri che possono servire per l'esercito

Estremi cronologici
1905 - 1908

Segnatura definitiva
1v

2533

Registro dei proprietari residenti in questo comune che possiedono vetture e carri che possono servire per l'esercito

Estremi cronologici

1927

Segnatura definitiva

3v

2534

Registro dei quadrupedi

Estremi cronologici

1931 - 1935

Segnatura provvisoria - testo

b 53 f 3

2535

Registro delle denunce dei rottami e dei manufatti di rame non in opera

Estremi cronologici

[1942]

Segnatura definitiva

reg. 1

Registri spedalità

Tipologia del livello di descrizione
titolo

Unità archivistiche
3

UNITÀ ARCHIVISTICHE

2536

Registro generale analitico dei rimborsi dovuti al comune per spese di spedalità

Estremi cronologici
1928 - 1942

Segnatura provvisoria - testo
reg. 1 in b. 38

2537

Registro delle spedalità

Estremi cronologici
1952 - 1955

Segnatura provvisoria - testo
reg. 2 in b. 38

2538

Registro delle spedalità

Estremi cronologici
1956 - 1971

Segnatura provvisoria - testo
reg. 3

Registri degli esposti

Unità archivistiche

4

UNITÀ ARCHIVISTICHE

2539

Registro degli esposti

Estremi cronologici

1922 - 1936

Segnatura provvisoria - testo

reg. 1 in b. 32

2540

Registro degli esposti

Estremi cronologici

1927 - 1952

Segnatura provvisoria - testo

reg. 2 in b. 32

2541

Registro degli esposti

Estremi cronologici

1927 - 1960

Segnatura provvisoria - testo

reg. 3 in b. 32

2542

Registro dei pagamenti

Estremi cronologici

1952 - 1970

Segnatura provvisoria - testo

reg. 4 in b. 32

Registri polizia urbana e rurale

Tipologia del livello di descrizione
serie

Unità archivistiche
1

UNITÀ ARCHIVISTICA

2543

Registro delle contravvenzioni

Estremi cronologici
1965 - 1983

Segnatura provvisoria - testo
reg.1 g

Registri dichiarazioni imposte di consumo

Tipologia del livello di descrizione
serie

Unità archivistiche
1

UNITÀ ARCHIVISTICA

2544

Registro delle dichiarazioni - Ufficio imposte di consumo

Estremi cronologici
1951 - 1972

Contenuto
62 pezzi

Segnatura provvisoria - testo
fasc. 10 in b.3

Registri finanze

Tipologia del livello di descrizione
sottoserie

Unità archivistiche
29

UNITÀ ARCHIVISTICHE

2545

Registro dei pagamenti

Estremi cronologici
1899

Segnatura provvisoria - testo
reg. 1q in b. 1

2546

Registro giornale dei pagamenti

Estremi cronologici
1906 - 1907

Contenuto
2 pezzi

Segnatura provvisoria - testo
fasc. 4 in b.1

2547

Matricola contribuenti tassa bestiame

Estremi cronologici
1913

Segnatura provvisoria - testo
reg. 1 n in b.1

2548

Registro a matrice per le ricevute delle dichiarazioni, reclami o ricorsi

Estremi cronologici

1916 - 1943

Segnatura provvisoria - testo

3b

2549

Ruolo per la riscossione delle entrate scritte nel bilancio comunale esercizio 1928

Estremi cronologici

1928

Segnatura provvisoria - testo

reg .z1 in b 1 reg

2550

Matricola fuocatico

Estremi cronologici

1932

Segnatura provvisoria - testo

reg. 1h in b. 1

2551

Registro dei ruoli, imposte tasse, contributi sindacali passati all'Esattoria per la riscossione

Estremi cronologici

1933

Segnatura provvisoria - testo

reg. 1d in b. 1

2552

Matricola unica delle tasse comunali

Estremi cronologici

1939

Segnatura provvisoria - testo

reg. l o in b . 1

2553

Registro per notifica imposta consumo

Estremi cronologici

1946 - 1947

Contenuto

2 pezzi

Segnatura provvisoria - testo

fasc. 5 in b.2

2554

Registro diritti di segreteria

Estremi cronologici

1947 - 1953

Contenuto

2 pezzi

Segnatura provvisoria - testo

fasc.9 in b.2

2555

Registro per notifica imposte di consumo

Estremi cronologici

1947 - 1951

Segnatura provvisoria - testo

reg. 5bis in b.2

2556

Ruolo dei canoni di ricchezza mobile

Estremi cronologici

1949

Segnatura provvisoria - testo

reg z in b 1

2557

Registro partitario esercenti

Estremi cronologici

1950 - 1956

Contenuto

9 pezzi di cui uno s.d.

Segnatura provvisoria - testo

fasc. 2 in b.1

2558

Registro degli abbonamenti facoltativi stipulati con i privati

Estremi cronologici

1951 - 1971

1951, 1954, 1955, 1956, 1957, 1958, 1960, 1961, 1963-1966, 1968, 1969, 1971

Contenuto

8 pezzi

Segnatura provvisoria - testo

fasc. 1 in b. 1

2559

Registro mastro di credito dell'imposta sui materiali impiegati nelle costruzioni nuove, ricostruzioni, notevoli rifacimenti, ecc..

Estremi cronologici

1951 - 1958

Segnatura provvisoria - testo

reg. 1 m in b. 1

2560

Registri di carico e scarico - Imposte di consumo

Estremi cronologici

1951 - 1958

Contenuto

4 pezzi

Segnatura provvisoria - testo

fasc. 8 in b.2

2561

Matricole imposte di famiglia

Estremi cronologici

1951 - 1953

Segnatura provvisoria - testo

reg 1p in b 1

2562

Registro cassa giornaliero

Estremi cronologici

1952

Segnatura provvisoria - testo

reg. 1a in b.1

2563

Registro diritti stato civile

Estremi cronologici

1953 - 1955

Segnatura provvisoria - testo

reg. 1g in b. 1

2564

Registro delle contravvenzioni

Estremi cronologici

1954 - 1965

Contenuto

2 pezzi

Segnatura provvisoria - testo

fasc. 3 in b.1

2565

Registri di riscossione I.G.E.

Estremi cronologici

1955 - 1972

1955, 1966, 1970-1972

Contenuto

5 pezzi

Segnatura provvisoria - testo

fasc. 7 in b.2

2566

Libro paga mensile - Istituto nazionale per l'assicurazione contro gli infortuni

Estremi cronologici

1955

Segnatura provvisoria - testo

reg. 2 in. 1

2567

Registro delle dichiarazioni dei generi introdotti per tentata vendita

Estremi cronologici

1963 - 1964

Segnatura provvisoria - testo

reg. 11 in b. 1

2568

Registro materiali da costruzione

Estremi cronologici

1963 - 1972

1963, 1966-1972

Contenuto

7 pezzi

Segnatura provvisoria - testo

fasc. 6 in b.2

2569

Registro atti coattivi

Estremi cronologici

1964

Segnatura provvisoria - testo

1 S

2570

Registro cronologico del messo notificatore

Estremi cronologici

1964 - 1967

cc.1972, 1c 1973

Contenuto

Contiene verbali di pignoramento beni immobili

Segnatura provvisoria - testo

reg. 1e in b. 1

2571

Registro consumi gas ed energia elettrica

Estremi cronologici

1964 - 1968

Segnatura provvisoria - testo

reg. 1f in b. 1

2572

Registro delle decisioni adottate dalla Commissione Comunale per i tributi locali

Estremi cronologici

1967 - 1972

Segnatura provvisoria - testo

reg. 1c in b. 1

2573

Registro posteggio

Estremi cronologici

1970 - 1971

Contenuto

2 pezzi

Segnatura provvisoria - testo

reg. 1b in b. 1

750

Registri affari elettorali

Tipologia del livello di descrizione
serie

Unità archivistiche
5

UNITÀ ARCHIVISTICHE

2574

Registro delle deliberazioni - formazioni liste elettorali adottate dal podestà

Estremi cronologici
1928 - 1934

Segnatura provvisoria - testo
reg. 4 in b. 8

2575

Registro verbali di inserimento e di estrazione delle schede dello schedario elettorale

Estremi cronologici
1954 - 1963

Segnatura provvisoria - testo
in b. 3 serv. Elettorale

2576

Registro delle deliberazioni della Commissione elettorale comunale

Estremi cronologici
1958 - 1968

Segnatura provvisoria - testo
reg. 2 in b. 8

2577

Elenco degli emigrati temporaneamente o definitivamente all'estero

Estremi cronologici

1967 - 1970

Segnatura provvisoria - testo

reg. 3 in b. 8

2578

Rubrica alfabetica degli elettori all'estero

Segnatura provvisoria - numero

0

Registri anagrafe

Tipologia del livello di descrizione
serie

Unità archivistiche
104

UNITÀ ARCHIVISTICHE

2579

Stato nominativo delle persone decedute nel comune di Penna Sant'Andrea

Estremi cronologici
1871 - 1872

Segnatura definitiva
1

2580

Stato nominativo delle persone decedute nel comune di Penna Sant'Andrea

Estremi cronologici
1873

Segnatura definitiva
2

2581

Stato nominativo delle persone decedute nel comune di Penna Sant'Andrea

Estremi cronologici
1874

Segnatura definitiva
3

2582

Stato nominativo delle persone decedute nel comune di Penna Sant'Andrea

Estremi cronologici

1875

Segnatura definitiva

4

2583

Registro della popolazione

Estremi cronologici

1875

Segnatura definitiva

5

2584

Stato nominativo delle persone decedute nel comune di Penna Sant'Andrea

Estremi cronologici

1876

Segnatura definitiva

6

2585

Stato nominativo delle persone decedute nel comune di Penna Sant'Andrea

Estremi cronologici

1877

Segnatura definitiva

7

2586

Stato nominativo delle persone decedute nel comune di Penna Sant'Andrea

Estremi cronologici

1878

Segnatura definitiva

8

754

2587

Stato nominativo delle persone decedute nel comune di Penna Sant'Andrea

Estremi cronologici
1879

Segnatura definitiva
9

2588

Stato nominativo delle persone decedute nel comune di Penna Sant'Andrea

Estremi cronologici
1880 - 1885

Segnatura definitiva
10

2589

Stato nominativo delle persone decedute nel comune di Penna Sant'Andrea

Estremi cronologici
1886 - 1887

Segnatura definitiva
11

2590

Stato nominativo delle persone decedute nel comune di Penna Sant'Andrea

Estremi cronologici
1888 - 1890

Segnatura definitiva
12

2591

Stato nominativo delle persone decedute nel comune di Penna Sant'Andrea

Estremi cronologici
1891

Segnatura definitiva
13

2592

Stato nominativo delle persone decedute nel comune di Penna Sant'Andrea

Estremi cronologici
1892

Segnatura definitiva
14

2593

Stato nominativo delle persone decedute nel comune di Penna Sant'Andrea

Estremi cronologici
1893

Segnatura definitiva
15

2594

Stato nominativo delle persone decedute nel comune di Penna Sant'Andrea

Estremi cronologici
1894 - 1896

Segnatura definitiva
16

2595

Stato nominativo delle persone decedute nel comune di Penna Sant'Andrea

Estremi cronologici

756

1898 - 1899

Segnatura definitiva

17

2596

Stato nominativo delle persone decedute nel comune di Penna Sant'Andrea

Estremi cronologici

1900 - 1902

Segnatura definitiva

18

2597

Stato nominativo delle persone decedute nel comune di Penna Sant'Andrea

Estremi cronologici

1903

Segnatura definitiva

19

2598

Stato nominativo delle persone decedute nel comune di Penna Sant'Andrea

Estremi cronologici

1905

Segnatura definitiva

20

2599

Stato nominativo delle persone decedute nel comune di Penna Sant'Andrea

Estremi cronologici

1906

Segnatura definitiva

21

2600

Registro degli atti di cittadinanza

Estremi cronologici

1906 - 1925

Contenuto

Contiene registri di diversi anni rilegati in un unico volume

Segnatura definitiva

22

2601

Stato nominativo delle persone decedute nel comune di Penna Sant'Andrea

Estremi cronologici

1907

Segnatura definitiva

23

2602

Stato nominativo delle persone decedute nel comune di Penna Sant'Andrea

Estremi cronologici

1908 - 1910

Segnatura definitiva

24

2603

Stato nominativo delle persone decedute nel comune di Penna Sant'Andrea

Estremi cronologici

1911 - 1912

Segnatura definitiva

25

2604

Registro delle pubblicazioni di matrimonio

Estremi cronologici

1912

Segnatura definitiva

26

2605

Registro delle pubblicazioni di matrimonio - Indice

Estremi cronologici

1912

Segnatura definitiva

27

2606

Registro delle pubblicazioni di matrimonio

Estremi cronologici

1914

Segnatura definitiva

28

2607

Stato nominativo delle persone decedute nel comune di Penna Sant'Andrea

Estremi cronologici

1915

Segnatura definitiva

29

2608

Stato nominativo delle persone decedute nel comune di Penna Sant'Andrea

Estremi cronologici

1916 - 1917

Segnatura definitiva

30

2609

Stato nominativo delle persone decedute nel comune di Penna Sant'Andrea

Estremi cronologici
1918

Segnatura definitiva
31

2610

Stato nominativo delle persone decedute nel comune di Penna Sant'Andrea

Estremi cronologici
1920 - 1921

Segnatura definitiva
32

2611

Stato nominativo delle persone decedute nel comune di Penna Sant'Andrea

Estremi cronologici
1922

Segnatura definitiva
33

2612

Stato nominativo delle persone decedute nel comune di Penna Sant'Andrea

Estremi cronologici
1923

Segnatura definitiva
34

2613

760

Stato nominativo delle persone decedute nel comune di Penna Sant'Andrea

Estremi cronologici
1924

Segnatura definitiva
35

2614

Stato nominativo delle persone decedute nel comune di Penna Sant'Andrea

Estremi cronologici
1925

Segnatura definitiva
36

2615

Stato nominativo delle persone decedute nel comune di Penna Sant'Andrea

Estremi cronologici
1926

Segnatura definitiva
37

2616

Registro movimento della popolazione residente nel comune

Estremi cronologici
1927 - 1929

Segnatura definitiva
38

2617

Registro cronologico delle carte d'identità rilasciate

Estremi cronologici
1927 - 1930

Segnatura definitiva

39

2618

Stato nominativo delle persone decedute nel comune di Penna Sant'Andrea

Estremi cronologici

1927

Segnatura definitiva

40

2619

Registri Certificati esercenti professioni o traffici ambulanti

Estremi cronologici

1928 - 1929

Segnatura definitiva

41

2620

Stato nominativo delle persone decedute nel comune di Penna Sant'Andrea

Estremi cronologici

1928

Segnatura definitiva

42

2621

Stato nominativo delle persone decedute nel comune di Penna Sant'Andrea

Estremi cronologici

1929

Segnatura definitiva

43

762

2622

Stradario (residenti nel territorio comunale)

Estremi cronologici

[1930 ?]

Segnatura definitiva

44

2623

Stato nominativo delle persone decedute nel comune di Penna Sant'Andrea

Estremi cronologici

1930

Segnatura definitiva

45

2624

Registro delle emigrazioni

Estremi cronologici

1931

Segnatura definitiva

46

2625

Stato nominativo delle persone decedute nel comune di Penna Sant'Andrea - 3° trimestre

Estremi cronologici

1931

Segnatura definitiva

47

2626

Stato nominativo delle persone decedute nel comune di Penna Sant'Andrea - 4° trimestre

Estremi cronologici

1931

Segnatura definitiva

48

2627

Stato nominativo delle persone decedute nel comune di Penna Sant'Andrea

Estremi cronologici

1931

Segnatura definitiva

49

2628

Stato nominativo delle persone decedute nel comune di Penna Sant'Andrea - 2° trimestre

Estremi cronologici

1931

Segnatura definitiva

50

2629

Registro degli atti di cittadinanza

Estremi cronologici

1932

Segnatura definitiva

51

2630

Registro della popolazione - Elenco generale delle famiglie

Estremi cronologici

[1932] - [1933]

Segnatura definitiva

52

2631

764

Stato nominativo delle persone decedute nel comune di Penna Sant'Andrea

Estremi cronologici
1932 - 1933

Segnatura definitiva
53

2632

Stato nominativo delle persone decedute nel comune di Penna Sant'Andrea - dal 1° al 4° trimestre

Estremi cronologici
1934

Segnatura definitiva
54

2633

Registro generale dei libretti del lavoro

Estremi cronologici
1936 - 1943

Segnatura definitiva
55

2634

Registro dei libretti di lavoro

Estremi cronologici
1936 - 1937

Segnatura definitiva
56

2635

Stato nominativo delle persone decedute nel comune di Penna Sant'Andrea

Estremi cronologici
1936

Segnatura definitiva

57

2636

Registro delle pratiche di emigrazione

Estremi cronologici

1936

Segnatura definitiva

58

2637

Registro delle pratiche di immigrazione

Estremi cronologici

1936

Segnatura definitiva

59

2638

Registro delle pratiche immigrazione interna

Estremi cronologici

1937 - 1940

Segnatura definitiva

60

2639

Registro delle pratiche di emigrazione

Estremi cronologici

1937 - 1940

Segnatura definitiva

61

2640

Registro delle richieste delle carte d'identità

766

Estremi cronologici
1938

Segnatura definitiva
62

2641

Stato nominativo delle persone decedute nel comune di Penna Sant'Andrea

Estremi cronologici
1938

Segnatura definitiva
63

2642

Stato nominativo delle persone decedute nel comune di Penna Sant'Andrea

Estremi cronologici
1939

Segnatura definitiva
64

2643

Stato nominativo delle persone decedute nel comune di Penna Sant'Andrea

Estremi cronologici
1940

Segnatura definitiva
65

2644

Stato nominativo delle persone decedute nel comune di Penna Sant'Andrea

Estremi cronologici
1941

Segnatura definitiva
66

2645

Registro delle pratiche di emigrazione

Estremi cronologici

1941 - 1942

Segnatura definitiva

67

2646

Registro delle pratiche di immigrazione

Estremi cronologici

1941 - 1942

Segnatura definitiva

68

2647

Registro degli atti di cittadinanza

Estremi cronologici

1941

Segnatura definitiva

69

2648

Stato nominativo delle persone decedute nel comune di Penna Sant'Andrea

Estremi cronologici

1942

Segnatura definitiva

70

2649

Stato nominativo delle persone decedute nel comune di Penna Sant'Andrea

Estremi cronologici

1943

Segnatura definitiva

71

2650

Registro lista dei disoccupati

Estremi cronologici

1943

Segnatura definitiva

72

2651

Registro delle pratiche di emigrazione

Estremi cronologici

1943

Segnatura definitiva

73

2652

Registro delle pratiche di immigrazione

Estremi cronologici

1943

Segnatura definitiva

74

2653

Stato nominativo delle persone decedute nel comune di Penna Sant'Andrea

Estremi cronologici

1944 - 1945

Segnatura definitiva

75

2654

Registro delle pratiche di immigrazione

Estremi cronologici

1944 - 1945

Segnatura definitiva

76

2655

Registro degli atti di cittadinanza

Estremi cronologici

1946

Segnatura definitiva

77

2656

Registro degli atti di matrimonio per l'anno 1946

Estremi cronologici

1946

Segnatura definitiva

78

2657

Registro degli atti di cittadinanza

Estremi cronologici

1947 - 1949

Contenuto

nessun atto iscritto chiuso all'inizio del 1949.

Segnatura definitiva

79

2658

Stato nominativo delle persone decedute nel comune di Penna Sant'Andrea

Estremi cronologici

1947

770

Segnatura definitiva
80

2659

Registro delle pratiche di emigrazione

Estremi cronologici
1947

Segnatura definitiva
81

2660

Registro emigrazione interna

Estremi cronologici
1948 - 1949

Segnatura definitiva
82

2661

Stato nominativo delle persone decedute nel comune di Penna Sant'Andrea

Estremi cronologici
1949

Segnatura definitiva
83

2662

Registro degli atti di cittadinanza

Estremi cronologici
1949 - 1950

Segnatura definitiva
84

2663

Stato nominativo delle persone decedute nel comune di Penna Sant'Andrea

Estremi cronologici
1953 - 1956

Segnatura definitiva
85

2664

Registro degli atti di cittadinanza

Estremi cronologici
1953

Segnatura definitiva
86

2665

Registro delle carte di identità rilasciate dal 1 febbraio 1955

Estremi cronologici
1955 - 1964

Segnatura definitiva
87

2666

Registro degli atti di cittadinanza

Estremi cronologici
1955

Segnatura definitiva
88

2667

Stato nominativo delle persone decedute nel comune di Penna Sant'Andrea

Estremi cronologici
1957 - 1961

Segnatura definitiva
89

772

2668

Registro degli atti di cittadinanza

Estremi cronologici
1958

Segnatura definitiva
90

2669

Registro movimento della popolazione residente nel comune

Estremi cronologici
1958 - 1969

Segnatura definitiva
91

2670

Registro degli atti di cittadinanza

Estremi cronologici
1959 - 1960

Contenuto
nessun atto iscritto chiuso all'inizio del 1960.

Segnatura definitiva
92

2671

Registro esercenti commercio fisso

Estremi cronologici
1962 - 1973

Segnatura definitiva
93

2672

Stato nominativo delle persone decedute nel comune di Penna Sant'Andrea

Estremi cronologici

1962 - 1970

Segnatura definitiva

94

2673

Registro dei certificati rilasciati

Estremi cronologici

1962 - 1969

Segnatura definitiva

95

2674

Registro della popolazione

Estremi cronologici

[1965 ?]

Segnatura definitiva

96

2675

Registro delle rilevazioni statistiche mensili

Estremi cronologici

1968 - 1972

Segnatura definitiva

97

2676

Registro delle pratiche di immigrazione

Estremi cronologici

1931

Segnatura definitiva

98

2677

Registro delle pratiche di immigrazione

Estremi cronologici

1935

Segnatura definitiva

99

2678

Registro delle pratiche di emigrazione

Estremi cronologici

1935

Segnatura definitiva

100

2679

Registro delle pratiche di immigrazioni

Estremi cronologici

1946

Contenuto

Contiene due registri dello stesso anno

Segnatura definitiva

101

2680

Registro delle pratiche di immigrazioni

Estremi cronologici

1947

Segnatura definitiva

102

2681

Registro Immigrazioni

Estremi cronologici

1948 - 1949

Contenuto

Contiene carteggio

Segnatura definitiva

103

2682

Registro diritti stato civile e segreteria

Estremi cronologici

1955 - 1957

Segnatura definitiva

104

Registri Esteri

Tipologia del livello di descrizione
serie

Unità archivistiche
7

UNITÀ ARCHIVISTICHE

2683

Registro delle domande di nulla osta per passaporto

Estremi cronologici
1901

Segnatura definitiva
1

2684

Registro passaporti

Estremi cronologici
1906 - 1958
1906-1933, 1948-1958

Segnatura definitiva
2

2685

Registro delle pratiche di immigrazione

Estremi cronologici
1931

Segnatura definitiva
3

2686

Registro delle pratiche di immigrazione

Estremi cronologici
1935

Contenuto

Contiene registro e carteggio

Segnatura definitiva

4

2687

Registro delle pratiche di emigrazione

Estremi cronologici

1935

Contenuto

Contiene registro e carteggio

Segnatura definitiva

5

2688

Registro delle immigrazioni

Estremi cronologici

1938

Segnatura definitiva

6

2689

Registro dei passaporti rilasciati per l'estero

Estremi cronologici

1959 - 1974

Segnatura definitiva

7

Registri edilizia

Tipologia del livello di descrizione
serie

Unità archivistiche
6

UNITÀ ARCHIVISTICHE

2690

Strade comunali obbligatorie - Conto finale dei lavori

Estremi cronologici
1915

Segnatura definitiva
1

2691

Ruolo delle prestazioni dell'anno 1925, giornate dovute e tariffe

Estremi cronologici
1925

Segnatura definitiva
2

2692

Strade comunali obbligatorie - Ruolo delle prestazioni in natura

Estremi cronologici
1931

Segnatura definitiva
3

2693

Strade comunali obbligatorie - Ruolo delle prestazioni in natura

Estremi cronologici
1939

Segnatura definitiva

4

2694

Strade comunali obbligatorie - Ruolo delle prestazioni in natura

Estremi cronologici

1947

Segnatura definitiva

5

2695

Registro prestazioni giornaliera

Estremi cronologici

[1955 ?]

Segnatura definitiva

6

Registri di assistenza e beneficenza

Unità archivistiche

1

UNITÀ ARCHIVISTICA

2696

Registro dei poveri ammessi al servizio sanitario gratuito

Estremi cronologici

1921 - 1926

Segnatura definitiva

in busta regg.

Registri scolastici

Estremi cronologici

1890 - 1941

Tipologia del livello di descrizione

serie

Unità archivistiche

36

UNITÀ ARCHIVISTICHE

2697

Registro annuale della scuola elementare femminile 1890-1891

Estremi cronologici

1890 - 1891

Contenuto

Contiene inoltre riassunto del censimento scolastico.

Segnatura definitiva

1

2698

Registro quotidiano settimanale e mensile a.s. 1890-1891

Estremi cronologici

1890

Segnatura definitiva

2

2699

Registro annuale della scuola maschile per l'anno 1891-1892

Estremi cronologici

1891 - 1892

Stato di conservazione

discreto

Segnatura definitiva

3

2700

Registro annuale della scuola unica femminile per l'anno 1891-1892

Estremi cronologici

1891 - 1892

Contenuto

Il registro non risulta essere compilato nelle pagini interne ma solo nel frontespizio

Segnatura definitiva

3

2701

**Registro quotidiano, settimanale e mensile anno scolastico 1892-1893 -
Scuola femminile**

Estremi cronologici

1892 - 1893

Segnatura definitiva

4

2702

Registro annnuale a.s. 1893- 1894

Estremi cronologici

1893

Segnatura definitiva

5

2703

Registro d'iscrizione a.s. 1893-1894

Estremi cronologici

1893

Segnatura definitiva

6

2704

Registro d'iscrizione a.s. 1894-1895

Estremi cronologici

1894

Segnatura definitiva

7

2705

Registro generale scolastico

Estremi cronologici

1895 - 1896

Descrizione estrinseca

Stato di consistenza pessimo, muffa, carta sbriciolata ai margini che ne compromette la lettura degli alunni iscritti

Stato di conservazione

pessimo

Segnatura definitiva

8

2706

Registro annuale della scuola elementare femminile e maschile 1896-1897

Estremi cronologici

1896 - 1897

Contenuto

Contiene stralci di registro di iscrizione spaginati e mutili.

Stato di conservazione

pessimo

Segnatura definitiva

9

2707

Registro quotidiano settimanale e mensile a.s. 1897-1898

Estremi cronologici

1897

Segnatura definitiva

10

2708

784

Registro giornaliero per la scuola elementare per l'a.s. 1897-1898

Estremi cronologici

1897

Segnatura definitiva

11

2709

Registro giornaliero a.s.1898-1899

Estremi cronologici

1898

Segnatura definitiva

12

2710

Registro unico a.s.1899-1900

Estremi cronologici

1899

Segnatura definitiva

13

2711

Registro unico a.s.1899-1900

Estremi cronologici

1899

Segnatura definitiva

14

2712

Registro unico a.s.1900- 1901

Estremi cronologici

1900

Segnatura definitiva

15

2713

Registro unico a.s.1900- 1901

Estremi cronologici

1900

Segnatura definitiva

16

2714

Registro generale scolastico d'iscrizione a.s.1901-1902

Estremi cronologici

1901

Segnatura definitiva

17

2715

Registro generale scolastico d'iscrizione a.s.1902-1903

Estremi cronologici

1902

Contenuto

Contiene due registri

Segnatura definitiva

18

2716

Registro unico a.s.1904- 1905

Estremi cronologici

1904

Segnatura definitiva

19

2717

Registro generale scolastico per la scuola serale degli adulti a.s. 1904-1905

Estremi cronologici

1904

Segnatura definitiva
20

2718

Registro unico a.s.1905- 1906

Estremi cronologici
1905

Segnatura definitiva
21

2719

Registro unico a.s.1905- 1906

Estremi cronologici
1905

Segnatura definitiva
22

2720

Registro unico per le scuole serali e festive a.s. 1905-1906

Estremi cronologici
1905

Segnatura definitiva
23

2721

Registro unico a.s.1906- 1907

Estremi cronologici
1906

Segnatura definitiva
24

2722

Registro unico per le scuole serali e festive a.s. 1906-1907

Estremi cronologici

1906

Segnatura definitiva

25

2723

Estratto dal registro degli esami di compimento a.s. 1906-1907

Estremi cronologici

1906

Segnatura definitiva

26

2724

Registro unico per le scuole serali e festive a.s. 1907-1908

Estremi cronologici

1907

Segnatura definitiva

27

2725

Estratto dal registro degli esami di compimento a.s. 1907-1908

Estremi cronologici

1907

Segnatura definitiva

28

2726

Registro generale scolastico d'iscrizione a.s.1908-1909

Estremi cronologici

1908

Contenuto

Contiene due registri

Segnatura definitiva

29

2727

Registro d'iscrizione della scuola unica rurale a.s. 1910-1911

Estremi cronologici

1910

Contenuto

Contiene due registri, uno femminile ed uno maschile

Segnatura definitiva

30

2728

Registro delle iscrizioni della scuola media a.s. 1911-1912

Estremi cronologici

1911

Segnatura definitiva

31

2729

Registro degli scrutini e degli esami per l' a.s. 1912-1913

Estremi cronologici

1912

Segnatura definitiva

32

2730

Registro degli scrutini e degli esami per l' a.s. 1912-1913

Estremi cronologici

1912

Segnatura definitiva

33

2731

Diario scolastico a.s. 1913-1914

Estremi cronologici

1913

Segnatura definitiva

34

2732

Giornale della classe a.s.1941-1942

Estremi cronologici

1941

Segnatura definitiva

35

Registri servizio razionamento consumi

Estremi cronologici

[1940 ?] - 1949

Tipologia del livello di descrizione

serie

Unità archivistiche

11

UNITÀ ARCHIVISTICHE

2733

Registro annonario

Estremi cronologici

[1940 ?]

2734

Registro carico e scarico generi razionati

Estremi cronologici

1944 - 1952

2735

Registro carico e scarico generi razionati

Estremi cronologici

1944

2736

Registro carte annonarie distribuite

Estremi cronologici

[1945 ?]

2737

Registro delle dichiarazioni rilasciate dall'Ufficio statistico comunale economico dell'agricoltura (U.S.C.E.A.)

Estremi cronologici

1945 - 1946

2738

Registro delle assegnazioni e dei consumi di tutti i generi razionati e contingentati

Estremi cronologici

1946 - 1949

2739

Registro delle bollette di macinazione

Estremi cronologici

1946 - 1947

2740

[Registro protocollo direttrice annonaria]

Estremi cronologici

[1947 ?]

Segnatura provvisoria - numero

1

2741

Registro delle bollette di macinazione

Estremi cronologici

1947 - 1948

2742

Registro per la macellazione dei suini ad uso familiare

Estremi cronologici

1947 - 1948

2743

Registro carico e scarico generi razionati

792

Estremi cronologici

1948 – 1949

Miscellanea di corrispondenza

Estremi cronologici

1902 - 1973

Tipologia del livello di descrizione

serie

Consistenza

bb. 8

Contenuto

In questa serie è stata raccolta la documentazione che non è stato possibile ricondurre alle serie archivistiche in cui si è strutturato l'archivio storico del comune di Penna Sant'Andrea. Si tratta, per lo più, di materiale non classificato ritrovato nel corso dell'intervento di riordino, sciolto o privo di attinenza con il materiale presente nelle unità in cui era collocato.